



HONDA CR250RL • RM • RN • RP
CR250RR • RS • RT



CATÁLOGO
DE PEÇAS

1

ÍNDICE

INSTRUÇÕES

1

GRUPO DO MOTOR

2

GRUPO DO CHASSI

3

ÍNDICE DE NÚMERO
DE PEÇAS

4

ÍNDICE DE NOME
DE PEÇAS

5



CR250R_L



CR250R_M



CR250R_N



CR250R_P



CR250R_R



CR250R_S



CR250R_T

Instruções para o Uso do Catálogo de Peças

- Este Catálogo de Peças descreve todas as peças de reposição, bem como o tempo de mão-de-obra (T.M.O.) para os modelos **CR250RL, CR250RM, CR250RN, CR250RP, CR250R, CR250S e CR250T.**
- Este Catálogo de Peças foi elaborado com base nas informações disponíveis até 18 de maio de 2000.
- Especifique sempre o Nº completo da peça quando fizer um pedido de peças.
- Verifique sempre o número, modelo, tipo, série, cor, marca, e o tamanho que for necessário antes de encomendar as peças.
- Observe sempre que as ilustrações permitem localizar uma determinada parte do chassi ou do motor, podendo diferenciar da sua forma original.
- Quando forem realizadas as modificações ou adições no Catálogo de Peças, as páginas a serem substituídas ou adicionadas serão emitidas no momento oportuno acompanhadas de uma página de instruções para atualização.
- Periodicamente serão emitidas Notícias de Peças para que seja atualizado temporariamente o Catálogo de Peças até que seja publicada a Atualização definitiva do Catálogo.
- **Recomendamos ao Concessionário que mantenha seu Catálogo de Peças atualizado, observando com atenção a página de instruções para atualização.**

Índice

• Instruções para o Uso do Catálogo de Peças	1
• Como Localizar as Informações sobre as Peças	2
• Estrutura do Catálogo de Peças	3
• Tabela de Cores	3
• Quando Utilizar as Peças	4
• Como Localizar o Bloco de Peça e os Números de Série	5
• Modelo e Número de Série aplicáveis	6
• Composição no Número de Identificação no veículo (V.I.N) Tipo Canadá	7
• Composição no número de Identificação (V.I.N) 1996 ~	8
• Mangueira de Combustível, Mangueiras de Aplicação Geral e Mangueira de Vinil	9
• Composição no Número de Identificação das Mangueiras.....	11
• Instruções para o Uso do Tempo Padrão de Mão-de-Obra T.M.O.	12
• Índice Ilustrado – Grupo do Motor	14
• Índice Ilustrado – Grupo do Chassi.....	17
• Índice de Número de Peças.....	175
• Índice de Nome de Peças	186

© Referência com o Índice de Nome de Peças

ÍNDICE DE NOME DE PEÇAS

Descrição	Nº do bloco	Nº de Ref.	Descrição	Nº do bloco	Nº de Ref.	Descrição
A						
Armação de Pressão, 6 mm	C-5.15	35	Armação de Pressão, 6 mm	C-5.16	40	Bloco
Armação de Pressão, 6 mm	C-5.17	37	Armação de Pressão, 6 mm	C-5.18	36	Bloco
Armação de Pressão, 6 mm	C-5.19	41	Armação de Pressão, 6 mm	C-5.20	24	Bloco
Armação de Pressão, 6 mm	C-5.21	44	Armação de Pressão, 6 mm	C-5.22	29	Bloco
Armação de Pressão, 6 mm	C-5.23	23	Armação de Pressão, 6 mm	C-5.24	23	Bloco
Armação de Pressão, 6 mm	C-5.25	19	Armação de Pressão, 6 mm	C-5.26	19	Bloco
Armação de Pressão, 6 mm	C-5.27	30	Armação de Pressão, 6 mm	C-5.28	20	Bloco
Armação de Pressão, 6 mm	C-5.3	33	Armação de Pressão, 6 mm	C-5.4	54	Bloco
Armação de Pressão, 6 mm	C-5.6	57	Armação de Pressão, 6 mm	C-5.6	55	Bloco
Armação de Pressão, 6 mm	C-5.7	53	Armação de Pressão, 6 mm	C-5.8	53	Bloco
Armação de Pressão, 6 mm	C-5.9	46	Armação de Pressão, 6 mm	C-14	13	Bloco
Armação de Pressão, 6 mm	C-18	8	Armação de Pressão, 6 mm	C-18	8	Bloco

M-14
re de Manivelas
ão
(RRN/RRS)

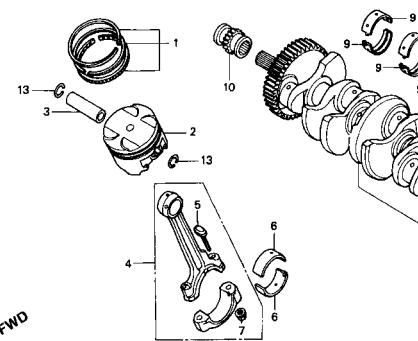

Item de serviço	T.M.O.	Ref. Nº	Nº da peça	Descrição	Ord. CBR900					
					RRN	RRP	RRR	RRS	RRT	RRR
Jogo de Anéis, Pistão*	6,8	1	13011-MT4-315	Jogo de Anéis, Pistão (RIKEN)	4	4	4	4	-	-
(Adicione 0,2 por Unidade)			13031-MT4-315	Jogo de Anéis, Pistão (0.50)	(4)	(4)	(4)	(4)	-	-
Pistão			13051-MW0-305	Jogo de Anéis, Pistão (1.00)	(4)	(4)	(4)	(4)	-	-
(Adicione 0,2 por Unidade)										
Pino, Pistão	*6,7									
Biela, Comp.	*7,1									
(Adicione 0,4 por Unidade)					-	(4)	-	-	-	-
Rolamento da Biela	*5,8	2	13101-MW0-000	Pistão	4	-	-	-	-	-
(Adicione 0,3 por Unidade)										
Árvore de Manivelas	*7,9									
Rolamento, Árvore de Manivelas	*7,2									
(Um ou Todos)			13101-MW0-760	Pistão	4	-	-	-	-	-
Engrenagem, Distribuição	*2,2		13101-MW0-790	Pistão	-	4	-	-	-	-
Rolamento de Esteras, 28 x 41 x 21	*6,0									
			13101-MAE-000	Pistão	-	4	4	-	-	-
					-	-	4	4	-	-
					-	-	-	4	-	-

Estrutura do Catálogo de Peças

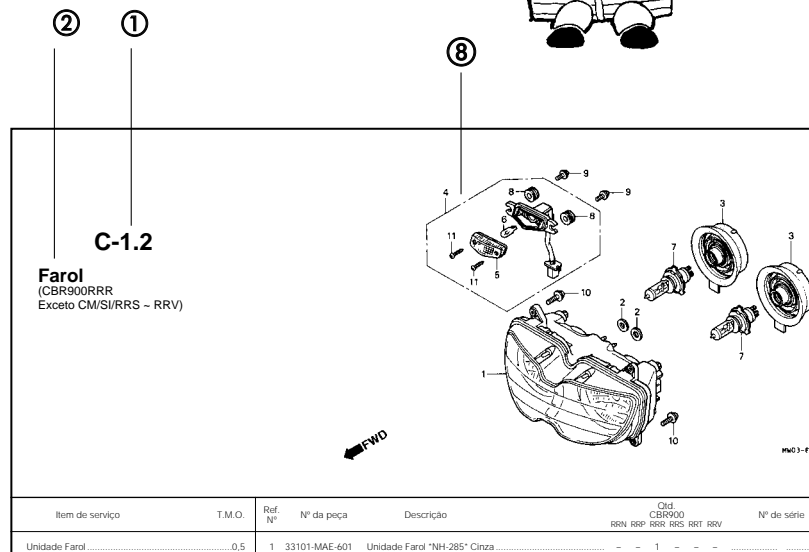
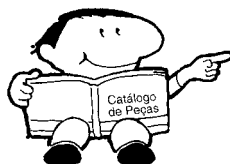

Item de serviço	T.M.O.	Ref. Nº	Nº da peça	Descrição	Ord. CBR900 RRR RRP RRR RRS RRT RRV	Nº de série
Unidade Farol	0.5	1	33101-MAE-601	Unidade Farol "NH-285" Cinza	- - 1 - -	- - - -

Item de serviço	T.M.O.	Ref. Nº	Nº da peça	Descrição	Ord. CBR900 RRR RRP RRR RRS RRT RRV	Nº de série	Nota
Unidade Farol	0.5	1	33101-MAE-601	Unidade Farol "NH-285" Cinza	- - 1 - -	-2351159	
• Lâmpada, Lanterna					- - 1 - -	-2351712	
Lâmpada	0.1				- - 1 - -	-2351309	
• Lâmpada, Farol	0.1				- - 1 - -	-2351434	
					- - 1 - -	-2350300	
					- - 1 - -	-OM300138	
					- - 1 - -	-SM300366	
					- - 1 - -	-2351160	
					- - 1 - -	-2351713	
					- - 1 - -	-2351713	

① Número do Bloco

② Nome do Bloco

③ Item de Serviço Tempo de Mão-de-Obra (T.M.O.)

④ Número de Referência (Os Números descritos entre parênteses indicam que continua da página anterior)

⑤ Número da Peça

⑥ Descrição

⑦ Código de Cores HONDA

⑧ Conjuntos

- As peças cujas figuras estiverem delimitadas por linhas interrompidas são disponíveis em conjunto completo. (As peças componentes do conjunto, também são comercializadas individualmente)

⑨ Descrição de Cores

⑩ Observação

As observações que aparecem entre parênteses devem ser atentas.

⑪ Quantidade Utilizada na Motocicleta

- Quando aparecem entre parênteses indicam peças opcionais. Quando indicadas com a letra "N" deve-se utilizar a quantidade que for necessária.

⑫ Número de Série

⑬ Nota

Tabela de Cores

Código de Cor	Descrição de Cor
NH-138	Branco Shasta
NH-196	Branco Ross
NH-200R	Cinza Glen
NH-333	Branco Chark
R-119	Vermelho Flash
R-177	Vermelho Nuclear
R-177R	Vermelho Nuclear

Quando Utilizar as Peças

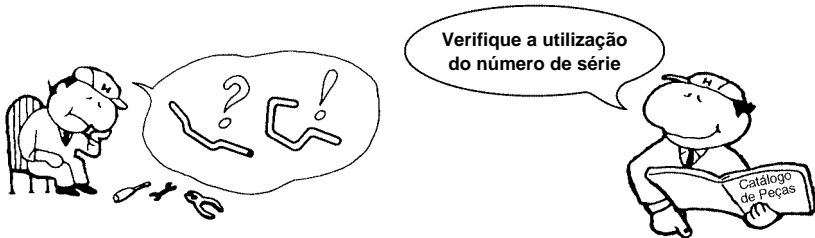

Abreviaturas Utilizadas neste Catálogo de Peças

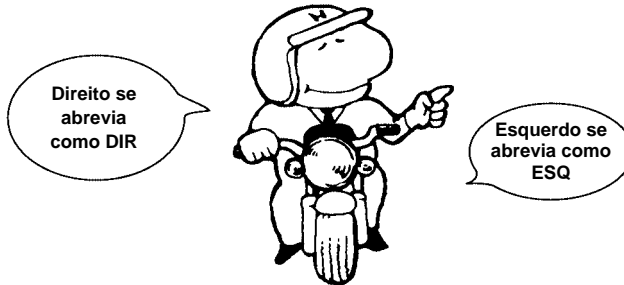

Ref. Nº	Nº da peça	Descrição	Oid. CBR900							Nº de série
			RRN	RRP	RRR	RRS	RRT	RRV		
1	33101-MAE-601	Unidade Farol "NH-285" Cinza	-	-	1	-	-	-	-	-2351159 -2351712
	33101-MAE-612	Unidade Farol "NH-283" Cinza	-	-	1	-	-	-	-	-2351309
		(Precaução Durante a Instalação)	-	-	-	1	-	-	-	-2351434 -2350300 -0M300138
	33101-MAE-671	Unidade Farol "NH-1" Preto	-	-	1	-	-	-	-	-SM300366
	33101-MAE-691	Unidade Farol	-	-	1	-	-	-	-	-2351160 2351713~
	33101-MAE-602	Unidade Farol	-	-	-	1	-	-	-	-
			-	-	-	-	1	1	-	-

O número de Série foi utilizado desde o modelo inicial

Quando a numeração de Chassi aparece do lado esquerdo da coluna significa que a utilização das peças se aplica a partir deste número de chassi (2351160)

Quando a numeração de Chassi aparece do lado direito da coluna significa que a utilização da peça se aplica até este número de chassi (2351159)

* "Esq" e "Dir" na descrição de uma peça significa o lado Esquerdo e o lado Direito considerando-se que esteja sobre o assento da motocicleta.

• No Catálogo de peças utilizam-se as seguintes abreviaturas:

Conj.	Conjunto
Comp.	Completo
Dir.	Direito
Esq.	Esquerdo
STD.	Standard
MM.	Milímetro
G.	Gram
D (22D)	Dente (22 dentes)
A.	Ampére
V.	Volt
W.	Watt
C.A.	Corrente Alternada
C.C.	Corrente Contínua
ADM.	Admissão
ESC.	Escape
DIANT.	Dianteira
TRAS.	Traseira
SEX.	Sextavado
LAT.	Lateral
TRANS.	Transmissão
SEX.	Sextavado
PRIM.	Primário
SEC.	Secundário
MPH.	Milhas por Hora
KPH.	Quilômetro por Hora
L.E.D.	Diodo Emissor de Luz
C.D.I.	Unidade Descarga Capacitiva

Como Localizar o Bloco de Peças e os números de Série

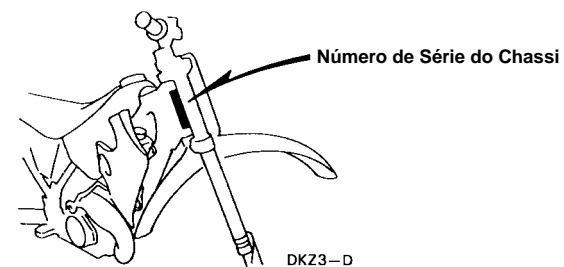
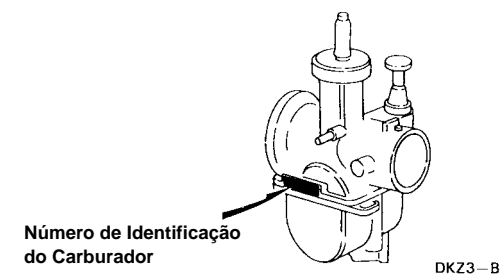
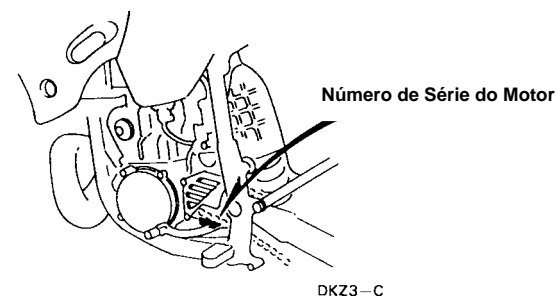
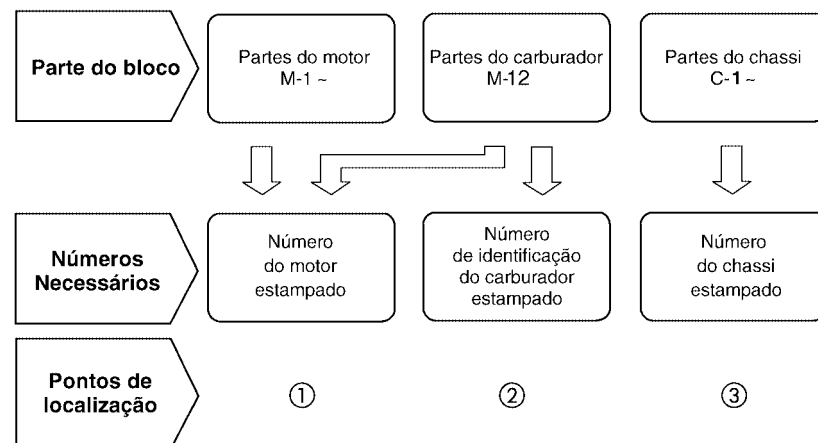

Modelo e Números de Série Aplicáveis

O Modelo, Código de Área, Tipo e os Números de Identificação podem ser identificados conforme tabela abaixo:

Modelo	Código de Área	Tipo	Nº de identificação do motor	Nº de identificação do Chassi	Nº de identificação do Carburador
CR250RL	CM	Canadá	ME03E-5203618 ~ 5205862	ME032 * LM200001 ~ LM200310	PJ28A <u>A</u>
	ED	Mercado Europeu	ME03E-5201493 ~ 5208474	ME03E-2200001 ~ 2204309	PJ28A <u>A</u>
	G	Alemanha	ME03E-5203878 ~ 5206151	ME03E-2201831 ~ 2202855	PJ28B <u>A</u>
	SD	Suécia	ME03E-5203533 ~ 5208554	ME03E-2201831 ~ 2204359	PJ28B <u>A</u>
	U	Austrália	ME03E-5203718 ~ 5208499 ~	ME03U * LM100002 ~ LM100231 ~	PJ28A <u>A</u>
CR250RM	CM	Canadá	ME03E-5301533 ~ 5308498	ME032 * MM300001 ~ MM300440	PJ28C <u>A</u>
	ED	Mercado Europeu	ME03E-5301788 ~ 5308379	ME03E-2300001 ~ 2304545	PJ28C <u>A</u>
	G	Alemanha	ME03E-5303623 ~ 5308598	ME03E-2301836 ~ 2304645	PJ28D <u>A</u>
	SD	Suécia	ME03E-5303843 ~ 5308688	ME03E-2302056 ~ 2304735	PJ28D <u>A</u>
	SP	Espanha	ME03E-5307258 ~ 5307407	ME03U * OM200001 ~ OM200150	PJ28C <u>A</u>
	U	Austrália	ME03E-5301638 ~ 5307032	ME03U * MM200001 ~ MM200300	PJ28C <u>A</u>
CR250RN	CM	Canadá	ME03E-5401103 ~ 5408567	ME032 * NM400001 ~ NM400530	PJ28E <u>A</u>
	ED	Mercado Europeu	ME03E-5401153 ~ 5408330	ME03E-2400001 ~ 2404384	PJ28E <u>A</u>
	SP	Espanha	ME03E-5402951 ~ 5405217	ME03U * OM300001 ~ OM300150	PJ28E <u>A</u>
	U	Austrália	ME03E-5403086 ~ 5404661 ~	ME03U * NM300001 ~ NM300250 ~	PJ28E <u>A</u>

Modelo	Código de Área	Tipo	Nº de identificação do motor	Nº de identificação do Chassi	Nº de identificação do Carburador
CR250Rp	CM	Canadá	ME03E-5501009 ~ 5507938	ME032 * PM500001 ~ PM500505	PJ28G <u>A</u>
	ED	Mercado Europeu	ME03E-5501559 ~ 5510299	ME03E-2500001 ~ 2904986	PJ28G <u>A</u>
	SP	Espanha	ME03E-5502104 ~ 5508035	ME03U * OM400001 ~ OM400330	PJ28G <u>A</u>
	U	Austrália	ME03E-5502101 ~ 5508045	ME03U * PM400001 ~ PM400270 ~	PJ28G <u>A</u>
CR250Rr	CM	Canadá	ME03E-5600001 ~ 5608622	ME032 * RM600001 ~ RM600340	PJ28H <u>A</u>
	ED	Mercado Europeu	ME03E-5600001 ~ 5608446	ME03E-5600001 ~ 5603588	PJ28H <u>A</u>
	SP	Espanha	ME03E-5600001 ~ 5606253	ME03U * OM500001 ~ OM500235	PJ28H <u>A</u>
	U	Austrália	ME03E-5600001 ~ 5606118	ME03U * RM500001 ~ RM500275	PJ28H <u>A</u>
CR250Rs	CM	Canadá	ME03E-5700001 ~ 5707501	ME032 * SM700001 ~ SM700320	PJ28J <u>A</u>
	ED	Mercado Europeu	ME03E-5700001 ~ 5707401	ME03E-5700001 ~ 5702584	PJ28J <u>A</u>
	SP	Espanha	ME03E-5700001 ~ 5705729	ME03U * OM600001 ~ OM600150	PJ28J <u>A</u>
	U	Austrália	ME03E-5700001 ~ 5705709	ME03U * SM600001 ~ SM600270 ~	PJ28J <u>A</u>
CR250Rt	CM	Canadá	ME03E-5800001 ~	ME032 * TM800001 ~	PJ28K <u>A</u>
	ED	Mercado Europeu	ME03E-5800001 ~	ME03A * TM000001 ~	PJ28K <u>A</u>
	SP	Espanha	ME03E-5800001 ~	ME03A * TM000001 ~	PJ28K <u>A</u>
	U	Austrália	ME03E-5800001 ~	ME03A * TM700001 ~	PJ28K <u>A</u>

Para identificação do número do carburador. Somente a parte sublinhada deverá ser usada para revisão.

PJ28A A KC A

Composição do número de identificação do veículo (V.I.N) Tipo Canadá

Exemplo: J H 2 P E 0 4 A * K M 2 0 0 0 1

Número Sequencial de Produção

Código de Fábrica

A Ohio U.S.A	E Montesa Espanha	R Manaus Brasil
B Alost Bélgica	F Atesa Itália	S Susuka Japão
C Saitama Japão	K Kumamoto Japão	T Tochigi Japão
D Guadalajara México	M Hamamatsu Japão	4 Sul da Carolina U.S.A

Modelo do Ano

Exemplo: K....1989	L....1990	M....1991	N....1992	X....1999 (Exceto I.O Q.U)	Y....2000	1....2001	
2....2002	3....2003	4....2004	5....2005	6....2006	7....2007	8....2008	9....2009

Versão

Dígito de Controle

Versão

Especificação

Código de Descrição do Veículo

Exemplo: PE04....XR600R RC30....VFR750R

Marca e Tipo de Veículo

JH2 HONDA Motocicleta Fabricada no Japão	VTM HONDA Motocicleta Fabricada na Espanha
1HF HONDA Motocicleta Fabricada nos Estados Unidos da América	ZDC HONDA Motocicleta Fabricada na Itália
YC1 HONDA Motocicleta Fabricada na Bélgica	JH3 HONDA Motocicleta Fabricada no Japão
9C2 HONDA Motocicleta Fabricada no Brasil	478 HONDA Motocicleta Fabricada nos Estados Unidos da América
3H1 HONDA Motocicleta Fabricada no México	

Composição do número de identificação do Veículo (VIN) 1996 ~

Exemplo: J H 2 P E 0 4 A * K M 2 0 0 0 0 1

Número Sequencial de Produção

Código de Fábrica

A Ohio U.S.A
B Alost Bélgica
C Saitama Japão
D Guadalajara México

E Montesa Espanha
F Atessa Itália
K Kumamoto Japão
M Hamamatsu Japão

R Manaus Brasil
S Susuka Japão
T Tochigi Japão
4 Sul da Carolina U.S.A

Modelo do Ano

Exemplo: K....1989 L....1990 M....1991 N....1992 X....1999 (Exceto I.O.Q.U) Y....2000 1....2001
2....2002 3....2003 4....2004 5....2005 6....2006 7....2007 8....2008 9....2009

Versão

Dígito de Controle

Versão

Especificação

Código de Descrição do Veículo

Exemplo: PE04....XR600R RC30....VFR750R

Marca e Tipo de Veículo

JH2 HONDA Motocicleta Fabricada no Japão
1HF HONDA Motocicleta Fabricada nos Estados Unidos da América
YC1 HONDA Motocicleta Fabricada na Bélgica
9C2 HONDA Motocicleta Fabricada no Brasil
3H1 HONDA Motocicleta Fabricada no México

VTM HONDA Motocicleta Fabricada na Espanha
ZDC HONDA Motocicleta Fabricada na Itália
JH3 HONDA Motocicleta Fabricada no Japão
478 HONDA Motocicleta Fabricada nos Estados Unidos da América

Mangueira de Combustível, Mangueiras de Aplicação Geral e Mangueira de Vinil

- As “mangueiras de combustível de peças padronizadas”, as “mangueiras de aplicações gerais” e as “mangueiras de vinil” são fornecidas sem embalagem (granel) em forma de bobinas.
- Quando necessitar efetuar o pedido destas “mangueiras”, verifique no Catálogo de Peças o código da “mangueria padrão” e em seguida coloque entre parênteses o código da “mangueria sem embalagem (granel)” relativa utilizando a tabela abaixo.
(O comprimento padrão das “mangueiras sem embalagem (granel)” é de 1 metro. As mangueiras indicadas com o símbolo < > também estão disponíveis com as medidas de 3 a 8 metros).
- Quando necessitar de troca, corte a mangueira sem embalagem (granel) na medida especificada. Esta medida pode ser verificada no nome da peça (verifique no manual de Serviços ou nas instruções que acompanham as mangueiras sem embalagem (granel) os procedimentos para o corte e instalação).
- A relação abaixo especifica o código das mangueiras padrão e as respectivas mangueiras sem embalagem (granel) e suas medidas. Certifique-se de que estes números sejam aplicados somente para as peças de reposição relacionadas.

Mangueria de Combustível				Mangueria de Aplicação Geral				Mangueria de Aplicação Geral			
Número de Peça Padrão	Número de Peça sem Embalagem (granel)	Peça sem Embalagem (granel)		Número de Peça Padrão	Número de Peça sem Embalagem (granel)	Peça sem Embalagem (granel)		Número de Peça Padrão	Número de Peça sem Embalagem (granel)	Peça sem Embalagem (granel)	
		Diâmetro Interno (mm)	Comprimento (m)			Diâmetro Interno (mm)	Comprimento (m)			Diâmetro Interno (mm)	Comprimento (m)
95001-30XXX-2X	95001-30001-20M	3.0	1	95005-30XXX-3X	95005-30001-30M	3.0	1	95005-75XXX-1X	95005-75001-10M	7.3	1
95001-30XXX-3X	95001-30001-30M	3.0	1	95005-30XXX-5X	95005-30001-50M	3.0	1		<95005-75003-10M>	7.3	3
95001-30XXX-4X	95001-30001-40M	3.0	1	95005-35XXX-1X	95005-35001-10M	3.5	1	95005-75XXX-2X	95005-75001-20M	7.3	1
95001-35XXX-2X	95001-35001-50M	3.5	1	95005-35XXX-4X	<95005-35003-10M>	3.5	3	95005-80XXX-1X	95005-80001-10M	8.0	1
95001-35XXX-5X	<95001-35003-50M>	3.5	3		<95005-35008-10M>	3.5	8		<95005-80003-10M>	8.0	3
95001-35XXX-3X	95001-35001-60M	3.5	1	95005-35XXX-2X	95005-35001-20M	3.5	1	95005-80XXX-2X	95005-80001-20M	8.0	1
95001-35XXX-4X	<95001-35003-60M>	3.5	3	95005-35XXX-3X	95005-35001-30M	3.5	1	95005-80XXX-3X	95005-80001-30M	8.0	1
95001-35XXX-6X				95005-35XXX-5X	95005-35001-50M	3.5	1	95005-80XXX-5X	95005-80001-50M	8.0	1
95001-45XXX-2X	95001-45001-50M	4.5	1	95005-45XXX-1X	95005-45001-10M	4.5	1	95005-11XXX-3X	95005-11001-30M	11.0	1
95001-45XXX-5X	<95001-45003-50M>	4.5	3	95005-45XXX-4X	<95005-45003-10M>	4.5	3	95005-11XXX-5X	95005-11001-50M	11.0	1
95001-45XXX-3X	95001-45001-60M	4.5	1		<95005-45008-10M>	4.5	8	95005-12XXX-1X	95005-12001-10M	12.0	1
95001-45XXX-4X	<95001-45003-60M>	4.5	3	95005-45XXX-2X	95005-45001-20M	4.5	1		<95005-12003-10M>	12.0	3
95001-45XXX-6X	<95001-45008-60M>	4.5	8	95005-45XXX-3X	95005-45001-30M	4.5	1	95005-12XXX-2X	95005-12001-20M	12.0	1
95001-55XXX-2X	95001-55001-50M	5.5	1	95005-45XXX-5X	95005-45001-50M	4.5	1	95005-12XXX-3X	95005-12001-30M	12.0	1
95001-55XXX-5X	<95001-55003-50M>	5.5	3	95005-50XXX-3X	95005-50001-30M	5.0	1	95005-12XXX-5X	95005-12001-50M	12.0	1
	<95001-55008-50M>	5.5	8		<95005-50003-30M>	5.0	3	95005-91XXX-3X	95005-91001-30M	12.0	1
95001-55XXX-3X	95001-55001-60M	5.5	1	95005-50XXX-5X	95005-50001-50M	5.0	1	95005-91XXX-5X	95005-91001-50M	12.0	1
95001-55XXX-4X	<95001-55003-60M>	5.5	3	95005-55XXX-1X	95005-55001-10M	5.3	1	95005-92XXX-3X	95005-92001-30M	12.0	1
95001-55XXX-6X	<95001-55008-60M>	5.5	8	95005-55XXX-4X	<95005-55003-10M>	5.3	3	95005-92XXX-5X	95005-92001-50M	12.0	1
					<95005-55008-10M>	5.3	8	95005-14XXX-1X	95005-14001-10M	14.0	1
95001-75XXX-2X	95001-75001-50M	7.5	1	95005-55XXX-2X	95005-55001-20M	5.3	1	95005-14XXX-2X	95005-14001-20M	14.0	1
95001-75XXX-5X	<95001-75003-50M>	7.5	3		<95005-55003-20M>	5.3	3		<95005-14003-20M>	14.0	3
95001-75XXX-3X	95001-75001-60M	7.5	1	95005-65XXX-1X	95005-65001-10M	6.5	1	95005-14XXX-3X	95005-14001-30M	14.0	1
95001-75XXX-4X	<95001-75003-60M>	7.5	3		<95005-65003-10M>	6.5	3	95005-14XXX-5X	95005-14001-50M	14.0	1
95001-75XXX-6X	<95001-75008-60M>	7.5	8	95005-65XXX-2X	95005-65001-20M	6.5	1	95005-17XXX-1X	95005-17001-10M	17.0	1
95001-80XXX-2X	95001-80001-50M	8.0	1	95005-70XXX-3X	95005-70001-30M	7.0	1	95005-17XXX-2X	95005-17001-20M	17.0	1
95001-80XXX-5X					<95005-70003-30M>	7.0	3	95005-17XXX-3X	95005-17001-30M	17.0	1
95001-80XXX-3X	95001-80001-60M	8.0	1	95005-70XXX-5X	95005-70001-50M	7.0	1	95005-17XXX-5X	95005-17001-50M	17.0	1
95001-80XXX-4X											
95001-80XXX-6X											

CUIDADO

É PERIGOSO confundir uma “Mangueria de Combustível” com a “Mangueria de Aplicações Gerais” ou com a “Mangueria de Vinil”. Cada “Mangueria” tem sua utilização apropriada.

Nunca utilize uma “Mangueria de Aplicações Gerais” ou a “Mangueria de Vinil” no lugar de uma “Mangueria de Combustível” ou vice-versa.

Use sempre a mangueira sem embalagem (granel) especificada, utilizando as instruções de corte e instalação dos Manuais de Serviços e das instruções que são fornecidas juntamente com a embalagem.

Mangueira de Combustível, Mangueiras de Aplicação Geral e Mangueira de Vinil

Mangueira de Vinil				
Número de Peça Standard	Número de peça Sem Embalagem (granel)	Peça sem Embalagem (granel)		
		Diâmetro Interno (mm)	Diâmetro Externo (mm)	Comprimento (m)
95003-01XXX-3X	95003-01001-60M	2.9	6.8	1
95003-01XXX-60	<95003-01003-60M>	2.9	6.8	3
95003-03XXX-3X	95003-03001-60M	3.0	6.0	1
95003-03XXX-60	<95003-03003-60M>	3.0	6.0	1
95003-05XXX-3X	95003-05001-60M	3.5	6.5	1
95003-05XXX-60	<95003-05003-60M>	3.5	6.5	3
	<95003-05008-60M>	3.5	6.5	8
95003-07XXX-1X	95003-07001-10M	4.0	7.0	1
95003-07XXX-20	<95003-07003-10M>	4.0	7.0	3
95003-07XXX-3X	95003-07001-60M	4.0	7.0	1
95003-07XXX-60	<95003-07003-60M>	4.0	7.0	3
	<95003-07008-60M>	4.0	7.0	8
95003-07XXX-7X	95003-07001-70M	4.0	7.0	1
	<95003-07003-70M>	4.0	7.0	3
	<95003-07008-70M>	4.0	7.0	8
95003-08XXX-1X	95003-08001-10M	4.5	6.5	1
	<95003-08003-10M>	4.5	6.5	3
	<95003-08008-10M>	4.5	6.5	8
95003-09XXX-3X	95003-09001-60M	4.5	8.0	1
95003-09XXX-60	<95003-09003-60M>	4.5	8.0	3
95003-12XXX-1X	95003-12001-10M	5.0	7.0	1
95003-12XXX-20	<95003-12003-10M>	5.0	7.0	3
	<95003-12008-10M>	5.0	7.0	8
95003-10XXX-1X	95003-10001-10M	5.0	8.0	1
95003-10XXX-20	<95003-10003-10M>	5.0	8.0	3
95003-10XXX-3X	95003-10001-60M	5.0	8.0	1
95003-10XXX-60	<95003-10003-60M>	5.0	8.0	3
95003-11XXX-3X	95003-11001-60M	5.0	9.0	1
95003-11XXX-60	<95003-11003-60M>	5.0	9.0	3
	<95003-11008-60M>	5.0	9.0	8
95003-14XXX-1X	95003-14001-10M	6.0	9.0	1
95003-14XXX-20	<95003-14003-10M>	6.0	9.0	3
95003-14XXX-3X	95003-14001-60M	6.0	9.0	1
	<95003-14003-60M>	6.0	9.0	3
95003-17XXX-1X	95003-17001-10M	7.0	9.0	1
	<95003-17003-10M>	7.0	9.0	3
95003-19XXX-1X	95003-19001-10M	7.0	11.0	1
95003-19XXX-20	<95003-19003-10M>	7.0	11.0	3
	<95003-19008-10M>	7.0	11.0	8
95003-19XXX-3X	95003-19001-60M	7.0	11.0	1
95003-19XXX-60	<95003-19003-60M>	7.0	11.0	3
	<95003-19008-60M>	7.0	11.0	8
95003-21XXX-1X	95003-21001-10M	8.0	9.0	1
95003-21XXX-20	<95003-21003-10M>	8.0	9.0	3
95003-23XXX-1X	95003-23001-10M	8.0	12.0	1
95003-23XXX-20	<95003-23003-10M>	8.0	12.0	3

Mangueira de Vinil				
Número de Peça Standard	Número de peça Sem Embalagem (granel)	Peça sem Embalagem (granel)		
		Diâmetro Interno (mm)	Diâmetro Externo (mm)	Comprimento (m)
95003-23XXX-3X	95003-23001-60M	8.0	12.0	1
95003-23XXX-60	<95003-23003-60M>	8.0	12.0	3
	<95003-23008-60M>	8.0	12.0	8
95003-25XXX-1X	95003-25001-10M	9.0	11.0	1
95003-25XXX-20	<95003-25003-10M>	9.0	11.0	3
95003-25XXX-3X	95003-25001-60M	9.0	11.0	1
	<95003-25003-60M>	9.0	11.0	3
95003-25XXX-7X	95003-25001-70M	9.0	11.0	1
	<95003-25003-70M>	9.0	11.0	3
95003-27XXX-1X	95003-27001-10M	9.0	13.0	1
95003-27XXX-20	<95003-27003-10M>	9.0	13.0	3
95003-27XXX-3X	95003-27001-60M	9.0	13.0	1
95003-27XXX-60	<95003-27003-60M>	9.0	13.0	3
95003-33XXX-1X	95003-33001-10M	10.0	14.0	1
95003-33XXX-20	<95003-33003-10M>	10.0	14.0	3
95003-36XXX-1X	95003-36001-10M	11.0	13.0	1
95003-36XXX-20	<95003-36003-10M>	11.0	13.0	3
	<95003-36008-10M>	11.0	13.0	8
95003-37XXX-3X	95003-37001-60M	11.0	15.0	1
95003-37XXX-60	<95003-37003-60M>	11.0	15.0	3
95003-38XXX-1X	95003-38001-10M	12.0	13.0	1
95003-38XXX-20	<95003-38003-10M>	12.0	13.0	3
95003-39XXX-1X	95003-39001-10M	12.0	14.0	1
95003-39XXX-20	<95003-39003-10M>	12.0	14.0	3
95003-40XXX-20	95003-40001-10M	12.0	16.0	1
	<95003-40003-10M>	12.0	16.0	3
95003-40XXX-3X	95003-40001-60M	12.0	16.0	1
95003-40XXX-60	<95003-40003-60M>	12.0	16.0	3
95003-43XXX-1X	95003-43001-10M	13.0	15.0	1
95003-43XXX-20	<95003-43003-10M>	13.0	15.0	3
	<95003-43008-10M>	13.0	15.0	8
95003-45XXX-1X	95003-45001-10M	14.0	18.0	1
95003-45XXX-20	<95003-45003-10M>	14.0	18.0	3
	<95003-45008-10M>	14.0	18.0	8
95003-50XXX-1X	95003-50001-10M	16.0	19.0	1
95003-50XXX-20	<95003-50003-10M>	16.0	19.0	3
95003-50XXX-3X	95003-50001-60M	16.0	19.0	1
	<95003-50003-60M>	16.0	19.0	3
95003-55XXX-1X	95003-55001-10M	17.5	20.5	1
95003-55XXX-20	<95003-55003-10M>	17.5	20.5	3
95003-60XXX-1X	95003-60001-10M	22.0	27.0	1
95003-60XXX-20	<95003-60003-10M>	22.0	27.0	3
95003-60XXX-3X	95003-60001-60M	22.0	27.0	1
95003-60XXX-60	<95003-60003-60M>	22.0	27.0	3

⚠ CUIDADO

É PERIGOSO confundir uma “Mangueira de Combustível” com a “Mangueira de Aplicações Gerais” ou com a “Mangueira de Vinil”. Cada “Mangueira” tem sua utilização apropriada.

Nunca utilize uma “Mangueira de Aplicações Gerais” ou a “Mangueira de Vinil” no lugar de uma “Mangueira de Combustível” ou vice-versa.

Use sempre a mangueira sem embalagem (granel) especificada, utilizando as instruções de corte e instalação dos Manuais de Serviços e das instruções que são fornecidas juntamente com a embalagem.

Composição do número de identificação das mangueiras

Exemplo: 9 5 0 0 1 - 7 5 0 0 1 - 5 0 M

Número de Peça sem Embalar : Refere-se a Peça sem Embalar

Código da Marca (Tipo de Mangueira) (Mangueira de Combustível e Mangueira de Aplicação Geral)
Código de câmbio (para Mangueira Adicionada): (Mangueira de Vinil)

- Indica a marca do número e a Sequência de Troca. O código para a peça sem embalar deve ser estritamente 0 (Zero).

Tipos de Código:

• Mangueira de

Combustível: 5 : Trançada Interior Preta
2 : Trançada Exterior Vermelha
(Somente com 3 mm de diâmetro Interno)
6 : Preta
3 : Vermelha (Somente 3 mm de diâmetro Interno)
4 : Cinza com faixa Vermelha (Somente com 3 mm de diâmetro Interno)

• Mangueira de Aplicação Geral: 1 : Cinza
2 : Cinza
3 : Preta
5 : Preta

• Mangueira de Vinil: 1 : Transparente
2 : Preta
3 : Vermelho Claro
7 : Preto Palido
6 : Vermelho Claro

Comprimento : 001 : 1 m (Standard)
003 : 3 m
008 : 8 m

Código de Diâmetro Interno (Mangueira de Combustível e Mangueira de aplicação geral)

30 : 3,0 mm	11 : 11 mm
35 : 3,5 mm	91 : 12 (Diâmetro Externo de 15) mm
45 : 4,5 mm	92 : 12 (Diâmetro Externo de 16) mm
50 : 5,0 mm	12 : 12 (Diâmetro Externo de 17) mm
55 : 5,3 mm	14 : 14 mm
5,5 mm	17 : 17 mm
65 : 6,5 mm	
70 : 7,0 mm	
75 : 7,3 mm	
7,5 mm	
80 : 8,0 mm	

Código de Diâmetro Externo / Interno (Mangueira de Vinil)

01 : DI 2,9, DE 6,8 mm	14 : DI 6,0, DE 9,0 mm	37 : DI 11,0, DE 15,0 mm
03 : DI 3,0, DE 6,0 mm	17 : DI 7,0, DE 9,0 mm	38 : DI 12,0, DE 13,0 mm
05 : DI 3,5, DE 6,5 mm	19 : DI 7,0, DE 11,0 mm	39 : DI 12,0, DE 14,0 mm
07 : DI 4,0, DE 7,0 mm	21 : DI 8,0, DE 9,0 mm	40 : DI 12,0, DE 16,0 mm
08 : DI 4,5, DE 6,5 mm	23 : DI 8,0, DE 12,0 mm	43 : DI 13,0, DE 15,0 mm
09 : DI 4,5, DE 8,0 mm	25 : DI 9,0, DE 11,0 mm	45 : DI 14,0, DE 18,0 mm
12 : DI 5,0, DE 7,0 mm	27 : DI 9,0, DE 13,0 mm	50 : DI 16,0, DE 19,0 mm
10 : DI 5,0, DE 8,0 mm	33 : DI 10,0, DE 14,0 mm	55 : DI 17,5, DE 20,5 mm
11 : DI 5,0, DE 9,0 mm	36 : DI 11,0, DE 13,0 mm	60 : DI 22,0, DE 27,0 mm

Tipo de Mangueira : 1 : Mangueira de Combustível
5 : Mangueira de Aplicação Geral
3 : Mangueira de Vinil

Instruções para o Uso do Tempo de Mão-de-obra (T.M.O.)

O tempo de mão-de-obra (TMO) é utilizado para determinar o tempo de serviço necessário para a substituição das peças e posterior ajuste. Para as peças que não apresentam (T.M.O.) devem ser utilizados os tempos das peças correlatas.

1. O T.M.O. é baseado nas seguintes condições de serviço:

- Serviço executado por mecânico experiente em motocicletas HONDA, trabalhando em ritmo normal.
- O tempo necessário para inspeção, regulagem e teste operacional, após o reparo, está incluído no T.M.O.
- Utilização de todas as ferramentas especiais necessárias ao serviço.

2. Método de Computação

O tempo de Serviço está tabelado em décimos de hora para simplificar o cálculo global.

Exemplo: 0,3 = 18 Minutos

5,6 = 5 Horas e 36 Minutos

Tabela de Conversão			
Horas	Minutos	Horas	Minutos
0,1	6	0,6	36
0,2	12	0,7	42
0,3	18	0,8	48
0,4	24	0,9	54
0,5	30	1,0	60

3. Cálculo do tempo de serviço

Quando vários serviços são executados em uma mesma motocicleta, o tempo de serviço deve ser calculado de acordo com a natureza dos serviços.

a. Serviços de natureza não duplicada

São serviços sem correlação, isto é, serviços cuja execução de um não afeta o outro. O tempo de serviço será a soma de cada peça substituída.

Exemplo: Substituição do Cilindro e Mola de Embreagem

Item de Serviço	T.M.O.
Cabeçote	2,8
Mola de Embreagem	0,3

O T.M.O. para o serviço é $2,8 + 0,3 = 3,1$

b. Serviços de natureza duplicada

São serviços cuja execução de um afeta diretamente o outro. O tempo de serviço será da peça de maior tempo.

Exemplo: Substituição do Pistão e Junta do Cabeçote

Item de Serviço	T.M.O.
Junta do Cabeçote	0,7
Pistão	1,9

O T.M.O. para o serviço será 1,9

c. Serviços de natureza mista

Tipo de serviço comum no reparo de uma motocicleta

São serviços de natureza duplicada executados simultaneamente com serviço de natureza não duplicada.

Exemplo: Substituição do Tambor Seletor Comp., Árvore de Manivelas Comp. e Junta da Carcaça do Motor.

Item de Serviço	T.M.O.
Árvore de comando	*4,5
Árvore de Manivelas	*4,8
Carcaça	*3,7

O T.M.O. para o serviço é $(4,5 + 4,8) - 3,7 = 5,6$

O T.M.O. identificado com asterisco (*) inclui a remoção e instalação do motor.

As peças identificadas com o símbolo "*" tem o mesmo T.M.O. da peça imediatamente descrita acima.

4. Operações de natureza distinta

a. Remoção e instalação

Nº	Item de Serviço	T.M.O.
1	Motor	1,5
2	Cabeçote	0,7
3	Carburador	0,3

b. Ajuste, medição, limpeza

Motor

Nº	Item de Serviço	T.M.O.
1	Ajuste e limpeza da vela de Ignição	0,1
2	Ajuste da marcha lenta	0,2
3	Inspeção do nível de óleo do motor	0,1
4	Medição de compressão	0,1
5	Medição do nível da bóia do carburador	0,2
6	Ajuste do funcionamento do acelerador	0,1
7	Inspeção do Ponto de Ignição	0,1
8	Limpeza do filtro de ar	0,4
9	Ajuste da embreagem	0,1

Chassi

Nº	Item de Serviço	T.M.O.
1	Sangria do freio dianteiro	0,2
2	Teste de funcionamento do freio	0,2
3	Ajuste do freio traseiro	0,1
4	Ajuste da tensão da corrente de transmissão	0,1

c. Revisão geral

Nº	Item de Serviço	T.M.O.
1	Carburador	0,5

Todas as informações, ilustrações e especificações incluídas nesta publicação são baseadas nas informações mais recentes disponíveis sobre o produto no momento de autorizar a impressão. A MOTO HONDA AMAZÔNIA LTDA. se reserva o direito de alterar as características do veículo a qualquer momento sem aviso prévio, sem incorrer em obrigações de qualquer espécie.

Nenhuma parte desta publicação pode ser reproduzida sem autorização por escrito.

MOTO HONDA DA AMAZÔNIA LTDA
Depto. de Serviços Pós-Venda
Setor de Publicações Técnicas.

Grupo do Motor

• O número de referência na ilustração do índice pode ser diferente do que aparece no texto.

M-1

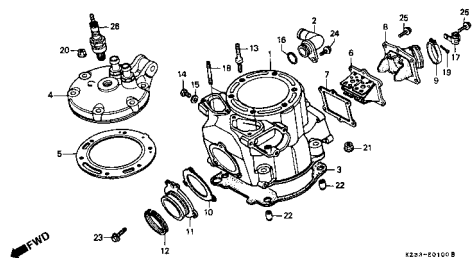

M-1.1

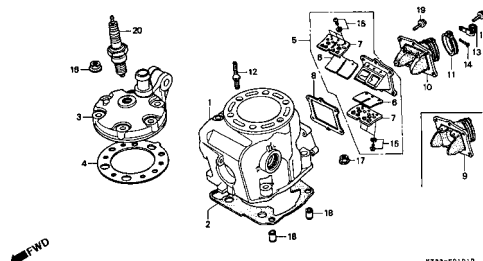

M-2

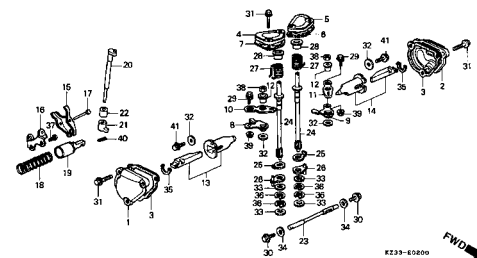

M-2.1

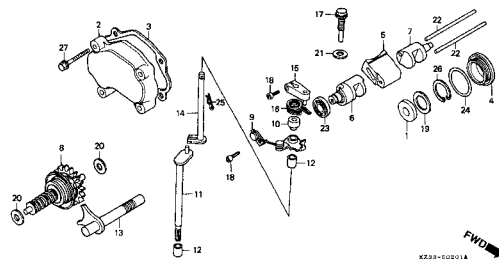

M-3

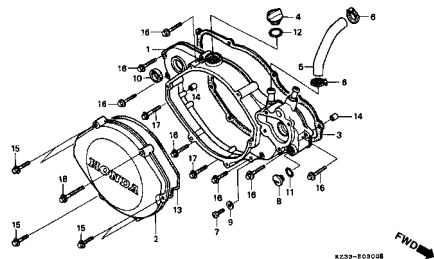

M-3.1

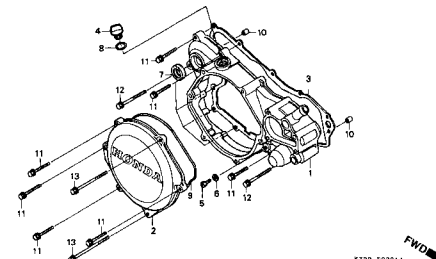

M-4

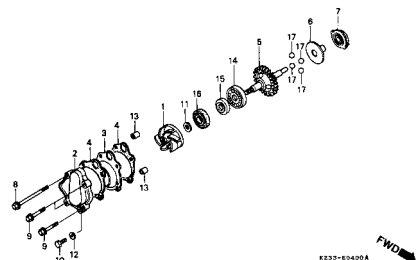

M-4.1

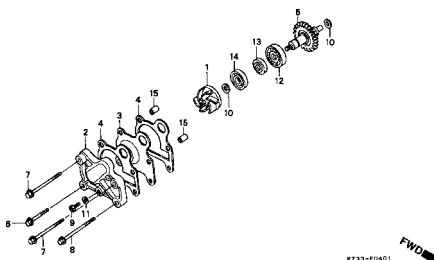

M-5

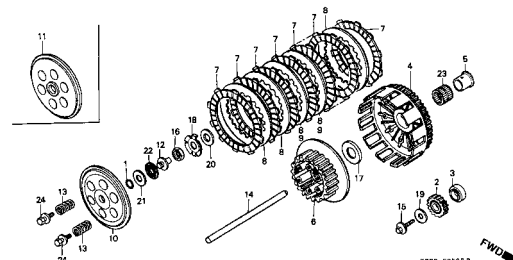

Grupo do Motor

• O número de referência na ilustração do índice pode ser diferente do que aparece no texto.

1

M-6

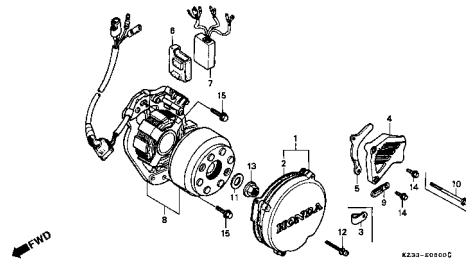

M-7

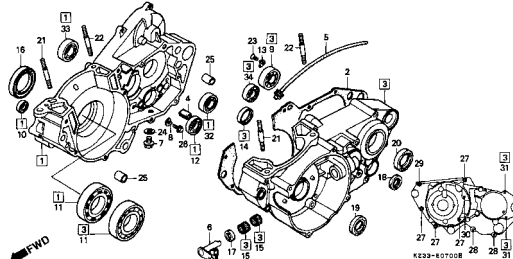

M-7.1

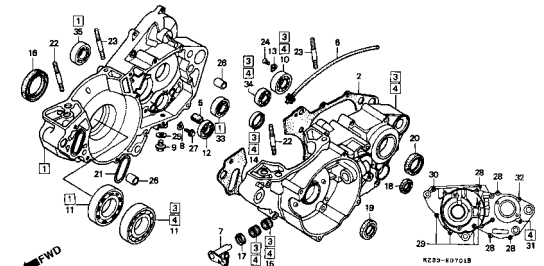

M-8

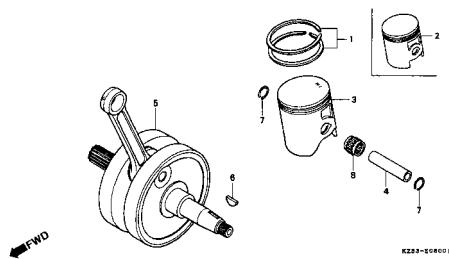

M-9

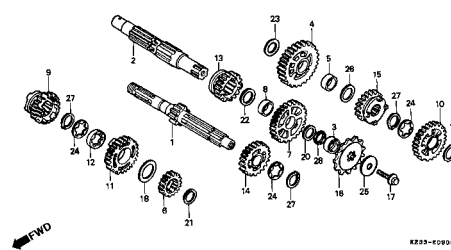

M-10

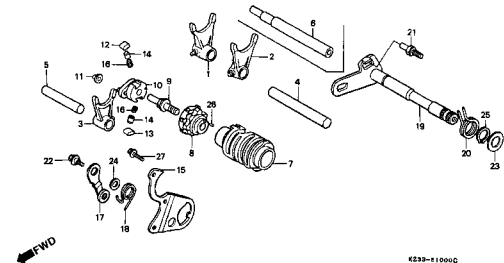

M-11

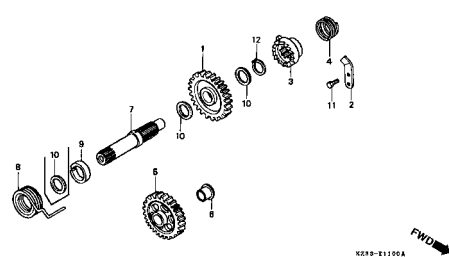

M-12

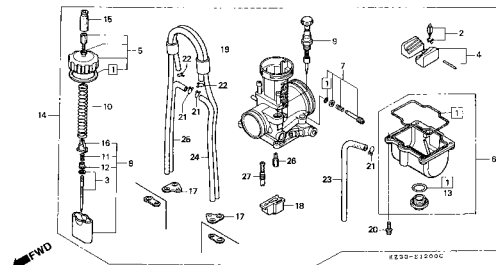

M-12.1

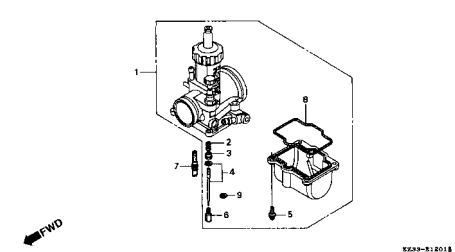

Grupo do Motor

- O número de referência na ilustração do índice pode ser diferente do que aparece no texto.

EOP-1

Grupo do Chassi

• O número de referência na ilustração do índice pode ser diferente do que aparece no texto.

1

C-1

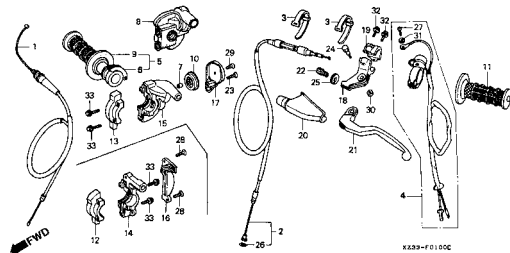

C-2

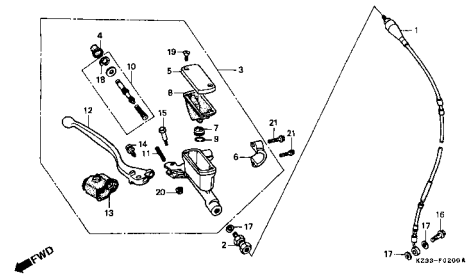

C-2.1

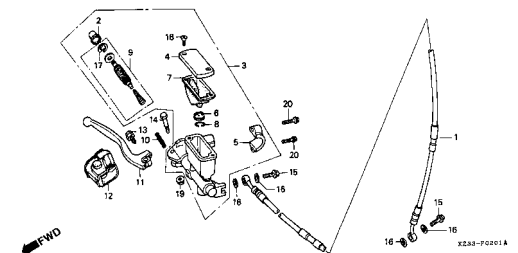

C-3

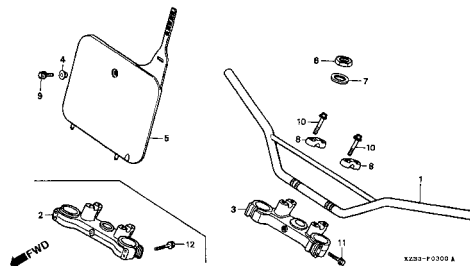

C-3.1

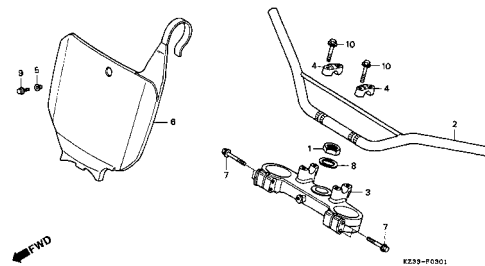

C-4

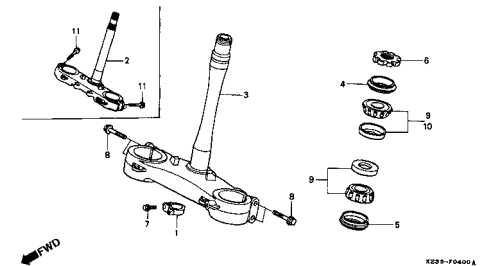

C-4.1

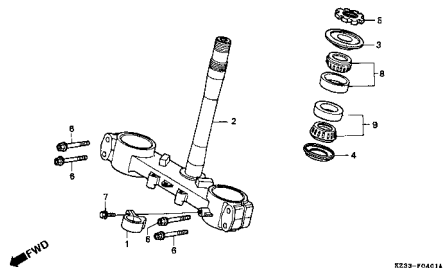

C-5

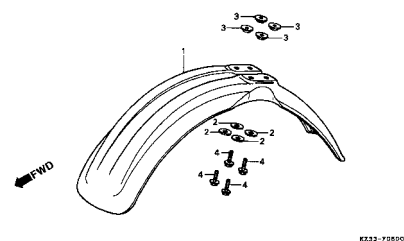

C-6

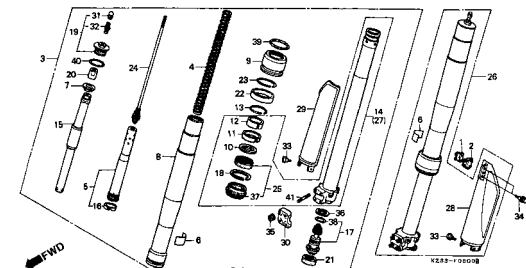

Grupo do Chassi

• O número de referência na ilustração do índice pode ser diferente do que aparece no texto.

1

C-6.1

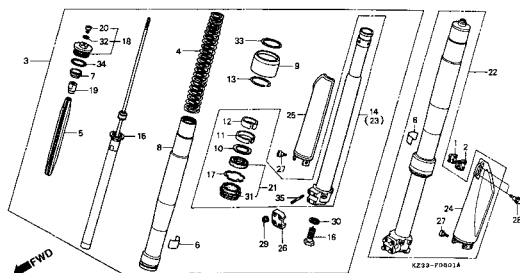

C-6.2

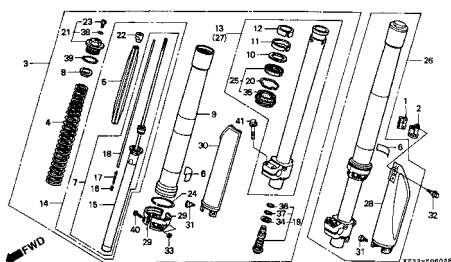

C-6.3

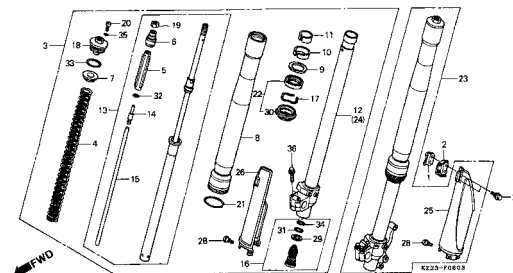

C-7

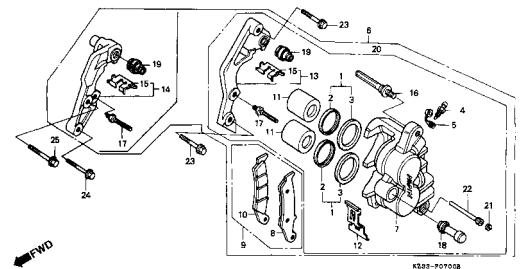

C-8

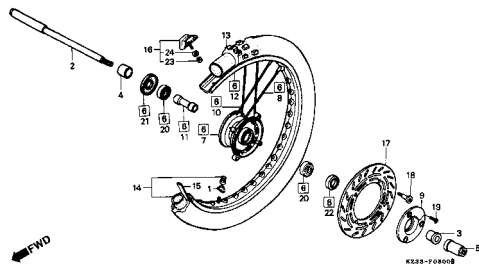

C-8.1

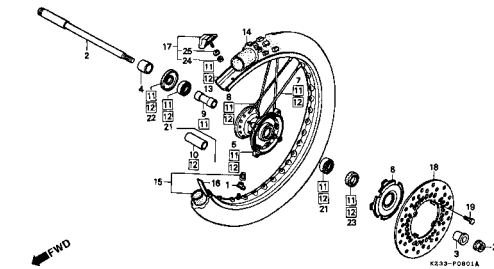

C-8.2

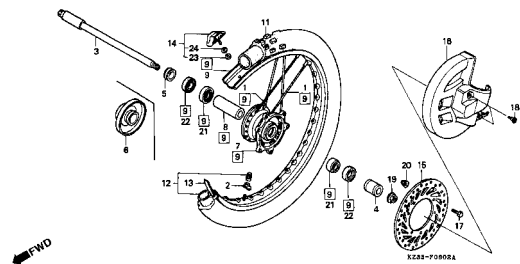

C-9

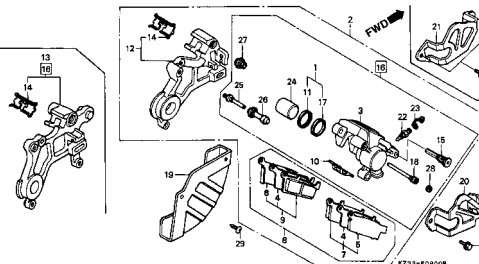

C-10

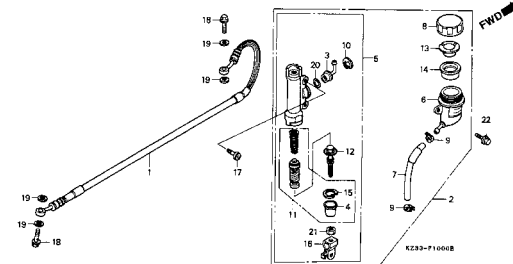

Grupo do Chassi

• O número de referência na ilustração do índice pode ser diferente do que aparece no texto.

1

C-11

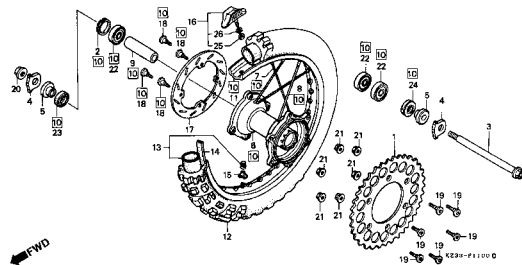

C-11.1

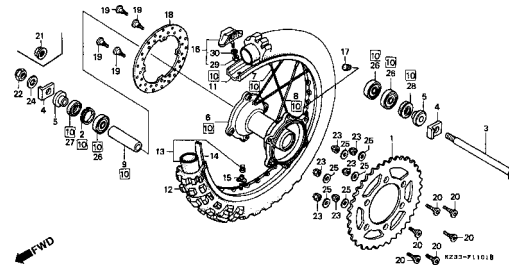

C-12

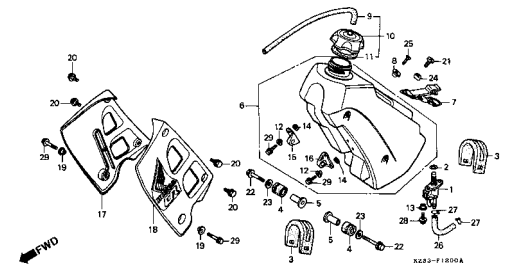

Grupo do Chassi

• O número de referência na ilustração do índice pode ser diferente do que aparece no texto.

C-15

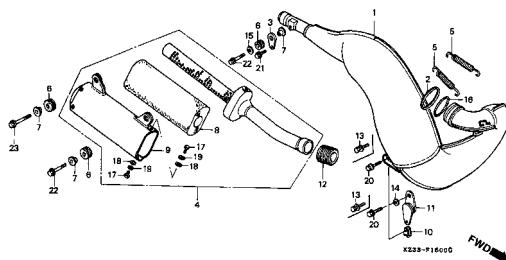

C-15.1

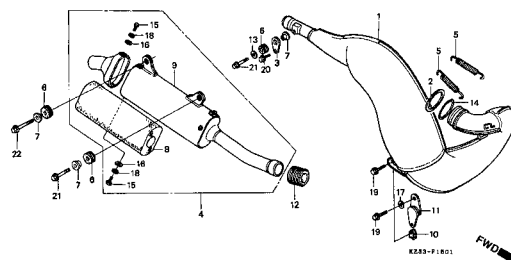

C-16

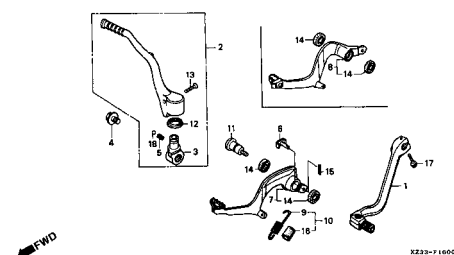

C-17

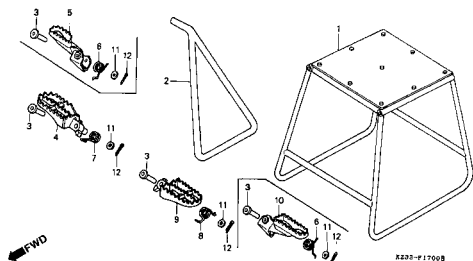

C-18

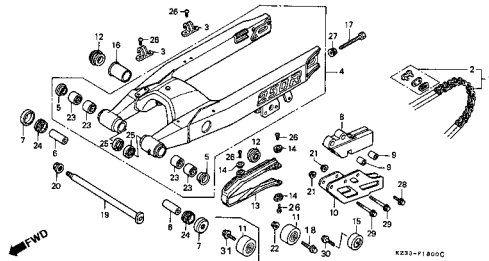

C-18.1

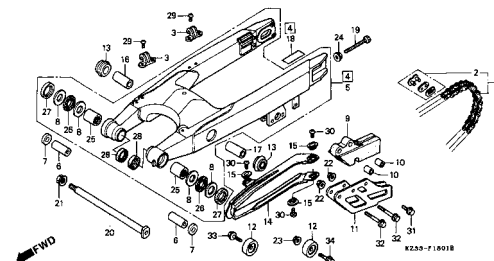

C-18.2

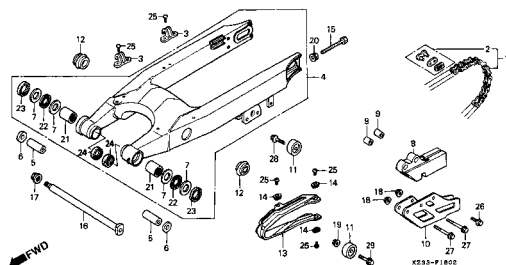

C-19

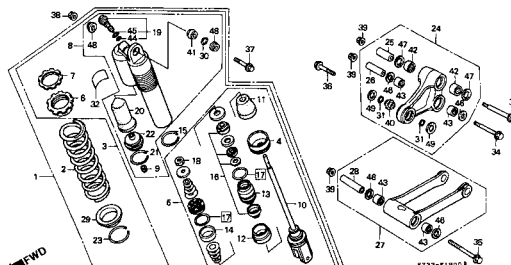

C-19.1

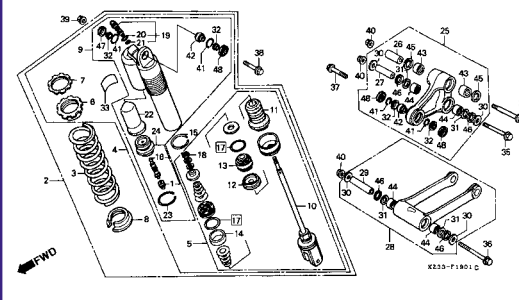

Grupo do Chassi

• O número de referência na ilustração do índice pode ser diferente do que aparece no texto.

1

C-19.2

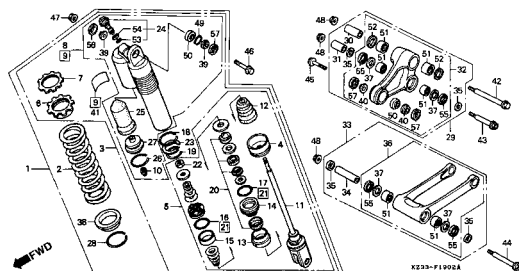

C-19.3

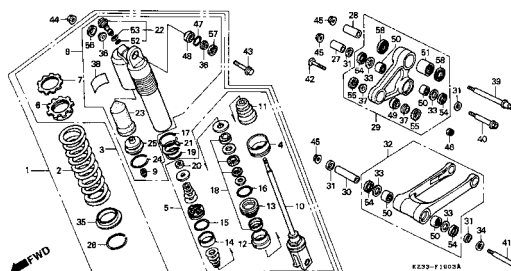

C-19.4

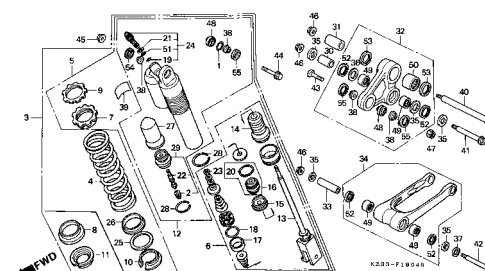

C-20

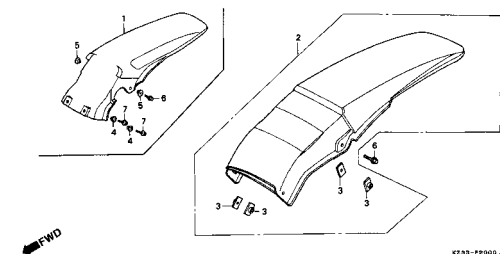

C-21

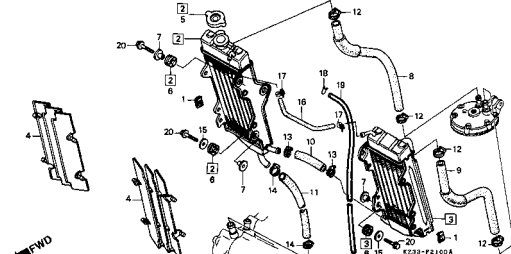

C-21.1

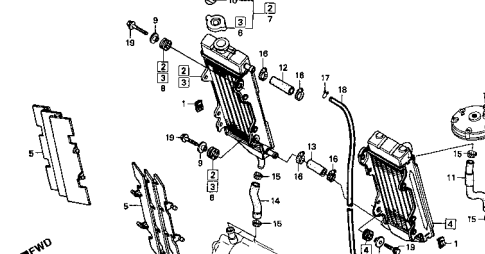

C-22

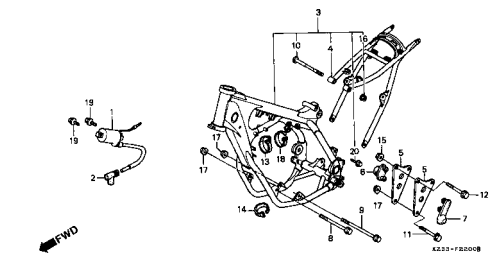

C-22.1

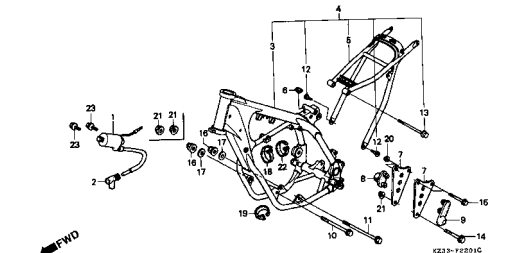

C-23

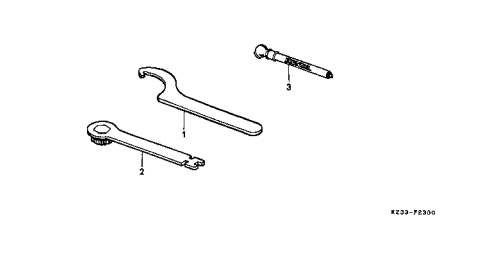

Grupo do Chassi

- O número de referência na ilustração do índice pode ser diferente do que aparece no texto.

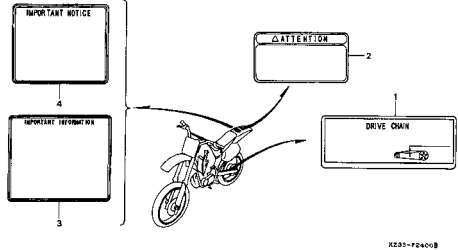
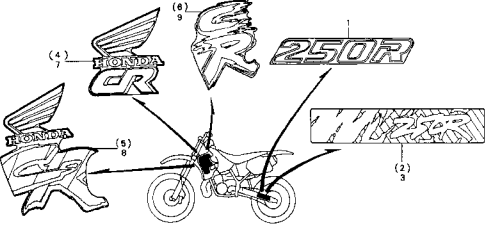
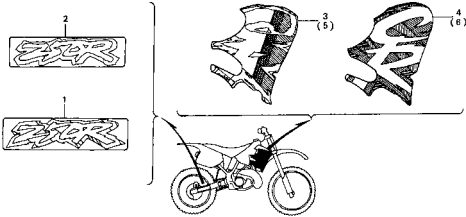
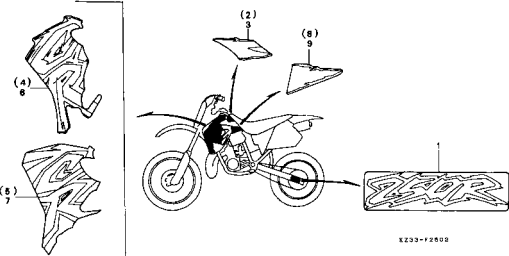
C-24	C-25	C-25.1
 <p>KZ31-F2400B</p>	 <p>KZ30-F2500C</p>	 <p>KZ33-F2501B</p>
<p>C-25.2</p>  <p>KZ33-F2502</p>		

M-1
Cilindro • Cabeçote
 (CR250RL • RM)

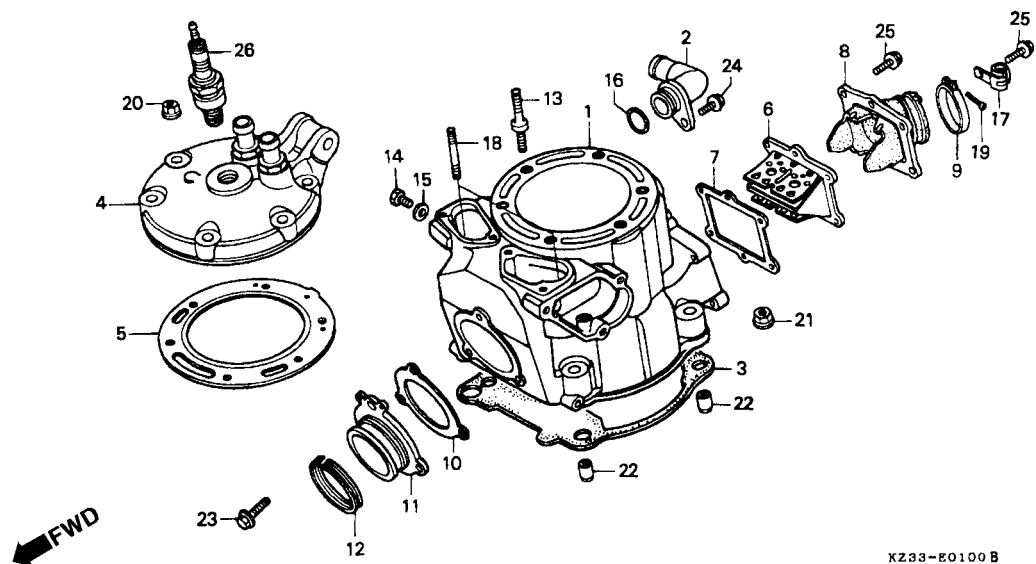

Item de serviço	T.M.O.	Ref. Nº	Nº da peça	Descrição	Qtd. CR250								Nº de série	Nota
					RL	RM	RN	RP	RR	RS	RT			
Cilindro Comp.....	2,8	1	12100-KZ3-700	Cilindro Comp	1	1	-	-	-	-	-
Junção, Mangueira Água	0,4	2	12103-KZ3-700	Junção, Mangueira Água.....	1	1	-	-	-	-	-
• Pulsador Secundário, Válvula Checagem, Ar		3	12191-KZ3-000	Junta, Cilindro	1	1	-	-	-	-	-	CM, ED, SP, U
• Junção, Tubo Escape			12191-KZ3-710	Junta, Cilindro	1	1	-	-	-	-	-	G, SD
Junta, Cilindro.....	1,8	4	12200-KZ3-700	Cabeçote, Comp.....	1	-	-	-	-	-	-
Cabeçote, Comp	0,8		12200-KZ3-730	Cabeçote, Comp.....	-	1	-	-	-	-	-
Junta, Cabeçote	0,7	5	12254-KZ3-000	Junta, Cabeçote.....	1	1	-	-	-	-	-
Coletor, Carburador.....	0,3	6	14100-KZ3-700	Pulsador Secundário, Válvula							
Vela, Ignição.....	0,1			Checagem, Ar	1	1	-	-	-	-	-
		7	14132-430-000	Junta A, Válvula Alívio.....	1	1	-	-	-	-	-	CM, ED, SP, U
			14132-KS7-880	Junta A, Válvula Alívio.....	1	1	-	-	-	-	-	G, SD
		8	16221-KZ3-700	Coletor, Carburador	1	1	-	-	-	-	-
		9	16223-KA5-690	Presilha, Coletor	1	1	-	-	-	-	-
		10	18291-KS7-000	Guarnição, Flange Escape	1	1	-	-	-	-	-	CM, ED, SP, U
			18291-KS7-880	Guarnição, Flange Escape	1	1	-	-	-	-	-	G, SD
		11	18352-KS7-010	Junção, Tubo Escape	1	1	-	-	-	-	-
		12	18359-KS7-000	Vedador, Coletor Escape.....	1	1	-	-	-	-	-
		13	90011-HA2-000	Prisioneiro, Especial.....	6	6	-	-	-	-	-
		14	90037-360-000	Parafuso, Checagem, Óleo.....	1	1	-	-	-	-	-
		15	90543-273-000	Guarnição, Parafuso	1	1	-	-	-	-	-

M-1

Cilindro • Cabeçote (CR250RL • RM)

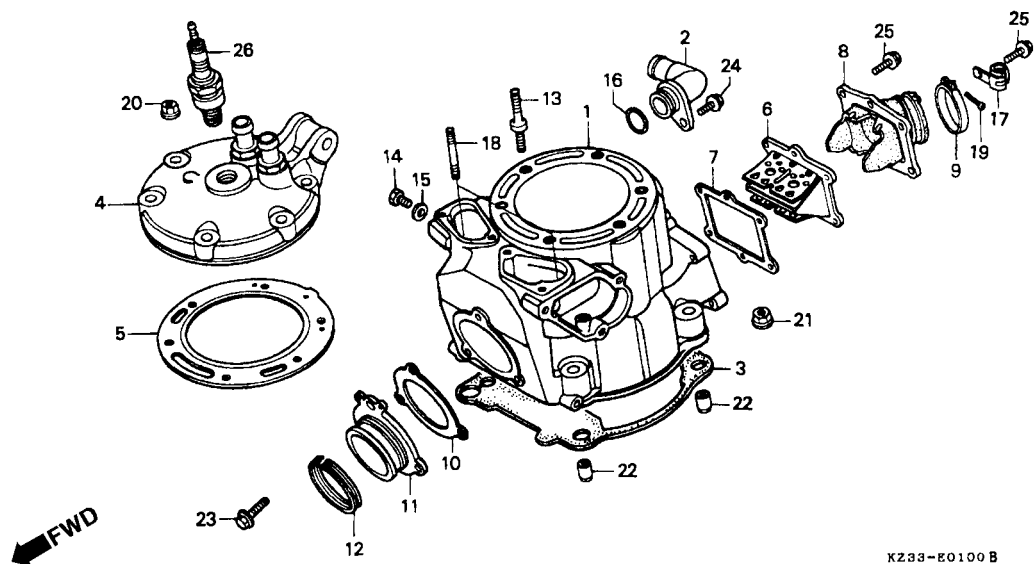

Item de serviço	T.M.O.	Ref. Nº	Nº da peça	Descrição	Qtd. CR250								Nº de série	Nota
					RL	RM	RN	RP	RR	RS	RT			
		16	91301-GA6-000	Anel, Vedação, 18,5 x 2,2	1	1	-	-	-	-	-
		17	91406-657-671	Presilha, Fiação.....	1	1	-	-	-	-	-
		18	92900-06020-0B	Prisioneiro, 6 x 20.....	2	2	-	-	-	-	-
		19	93500-05025-0A	Parafuso, Phillips, 5 x 25.....	1	1	-	-	-	-	-
		20	94050-08000	Porca, Flange, 8 mm.....	6	6	-	-	-	-	-
		21	94050-10000	Porca, Flange, 10 mm.....	4	4	-	-	-	-	-
		22	94301-12200	Pino, Guia, 12 x 20.....	2	2	-	-	-	-	-
		23	96001-06018-07	Parafuso, Flange, 6 x 18	3	3	-	-	-	-	-
		24	96001-06020-00	Parafuso, Flange, 6 x 20	1	1	-	-	-	-	-
		25	96300-06022-00	Parafuso, Flange, 6 x 22	6	6	-	-	-	-	-
		26	98079-58649	Vela, Ignição (BR8EG NGK)	1	1	-	-	-	-	-
			98079-58659	Vela, Ignição (W24ESR-V ND)	1	1	-	-	-	-	-
		98079-58669	Vela, Ignição (QN86 CHAMPION)	1	1	-	-	-	-	-	

M-1.1

Cilindro • Cabeçote

(CR250R_N • R_P • R_R • R_S • R_T)

← FWD

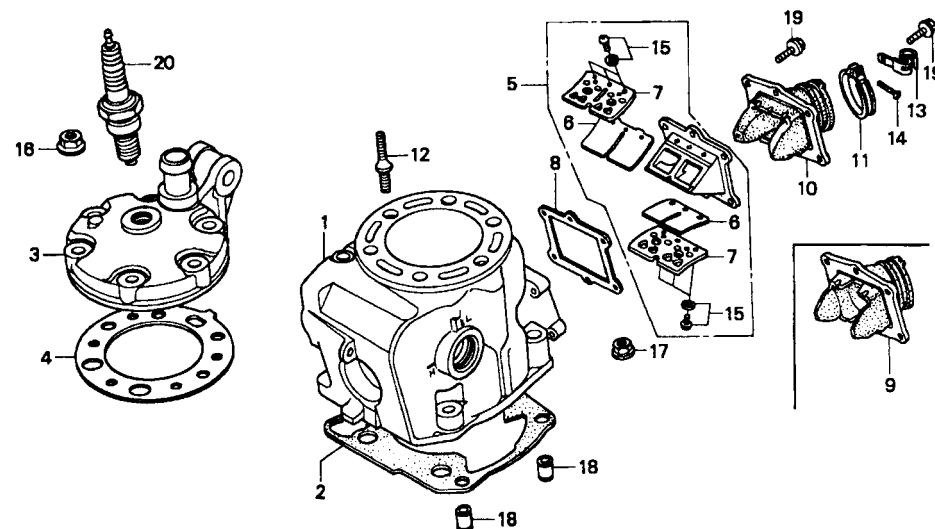

KZ33-E0101D

Item de serviço	T.M.O.	Ref. Nº	Nº da peça	Descrição	Qt. CR250								Nº de série	Nota	
					RL	RM	RN	RP	RR	RS	RT				
Cilindro	2,7	1	12100-KZ3-860	Cilindro	-	-	1	1	-	-	-	
Junta, Cilindro.....	1,8		12100-KZ3-690	Cilindro	-	-	-	-	1	-	-	
Cabeçote	0,8		12100-KZ3-880	Cilindro	-	-	-	-	-	1	-	
Junta, Cabeçote	0,7		12100-KZ3-A10	Cilindro	-	-	-	-	-	-	1	
Pulsador Secundário, Válvula Checagem, Ar	0,4	2	12191-KZ3-A10	Junta, Cilindro	-	-	1	1	1	-	-	
(Inclui Peça Relativa)			12191-KZ3-880	Junta, Cilindro	-	-	-	-	-	1	1	
Coletor, Carburador	0,3	3	12201-KZ3-860	Cabeçote	-	-	1	-	-	-	-	
Vela, Ignição	0,1		12201-KZ3-890	Cabeçote	-	-	-	1	-	-	-	-
			12201-KZ3-690	Cabeçote	-	-	-	-	1	1	1	
		4	12254-KZ3-860	Junta, Cabeçote	-	-	1	1	1	1	1	
		5	14100-KZ3-861	Pulsador Secundário, Válvula Checagem, Ar	-	-	1	-	-	-	-	
			14100-KZ3-862	Pulsador Secundário, Válvula Checagem, Ar	-	-	-	1	-	-	-	
			14100-KZ3-691	Pulsador Secundário, Válvula Checagem, Ar	-	-	-	-	1	-	-	
			14100-KZ3-881	Pulsador Secundário, Válvula Checagem, Ar	-	-	-	-	-	1	1	
		* 6	14111-KS7-832	Válvula, Alívio	-	-	-	-	-	2	2	
		* 7	14121-KZ3-861	Limitador, Válvula Alívio	-	-	-	-	-	2	2	



K233-E01010

01.10.00

M-2

Válvula Escape

(CR250RL • RM)

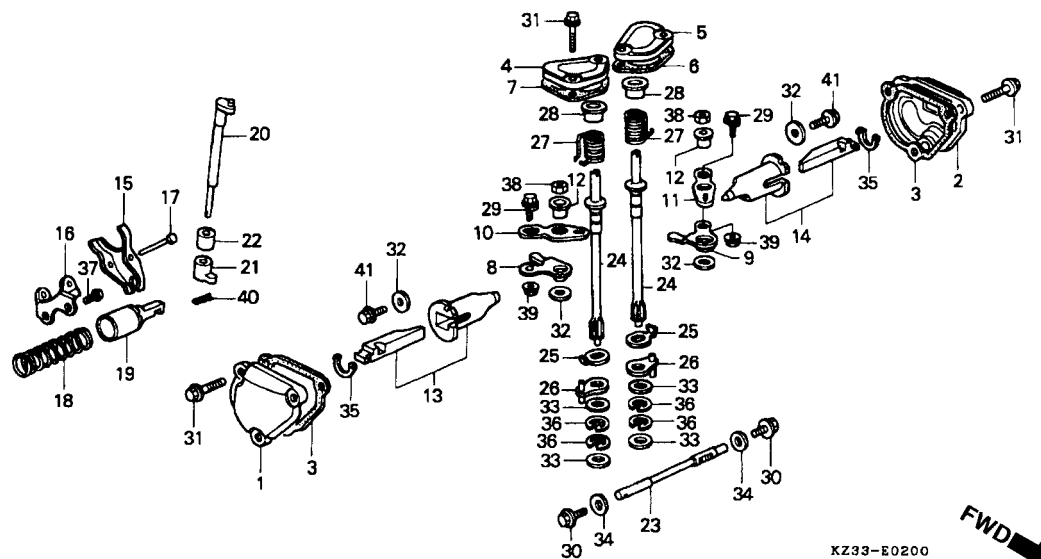

Item de serviço	T.M.O.	Ref. Nº	Nº da peça	Descrição	Qt'd. CR250								Nº de série	Nota
					RL	RM	RN	RP	RR	RS	RT			
Tampa Lateral Direita, Cilindro	0,4	1	12106-KS7-830	Tampa Lateral Direita Cilindro	1	1	-	-	-	-	-
Tampa Lateral Esquerda, Cilindro	0,2	2	12107-KS7-830	Tampa Lateral Esquerda Cilindro	1	1	-	-	-	-	-
• Tampa Superior Direita, Cilindro		3	12108-KS7-000	Junta, Tampa Lateral Cilindro	2	2	-	-	-	-	-	CM, ED, SP, U
Tampa Superior Esquerda, Cilindro	0,1		12108-KS7-880	Junta, Tampa Lateral Cilindro	2	2	-	-	-	-	-	G, SD
Alavanca, Válvula Escape	0,8	4	12111-KS7-830	Tampa, Superior Direita Cilindro	1	1	-	-	-	-	-
(Adicionar 0,2 por Unidade)		5	12112-KS7-830	Tampa, Superior Esquerda Cilindro	1	1	-	-	-	-	-
• Válvula Escape Comp.		6	12113-KS7-000	Junta, Tampa Superior, Esquerda Cilindro	1	1	-	-	-	-	-	CM, ED, SP, U
(Adicionar 0,2 por Unidade)			12113-KS7-880	Junta, Tampa Superior, Esquerda Cilindro	1	1	-	-	-	-	-	G, SD
• Braço, Articulação				Guarnição, Tampa Superior, Cilindro Direito	1	1	-	-	-	-	-	CM, ED, SP, U
• Eixo, Pinhão		7	12114-KS7-000	Guarnição, Tampa Superior, Cilindro Direito	1	1	-	-	-	-	-	G, SD
(Adicionar 0,2 por Unidade)			12114-KS7-880	Guarnição, Tampa Superior, Cilindro Direito	1	1	-	-	-	-	-	G, SD
Braço Oscilante	0,9			Alavanca, Válvula Escape Direita	1	1	-	-	-	-	-
• Trava Comp., Válvula				Alavanca, Válvula Escape Esquerda	1	1	-	-	-	-	-
Eixo	2,5	8	14431-KS7-830	Alavanca Direita, Ajuste	1	1	-	-	-	-	-
Trava, Válvula Escape	2,1	9	14441-KS7-830	Alavanca Esquerda, Ajuste	1	1	-	-	-	-	-
Mola	0,3	10	14451-KS7-830	Bucha, Alavanca Válvula	2	2	-	-	-	-	-
		11	14461-KS7-830	Válvula, Escape Direita	1	1	-	-	-	-	-
		12	14471-KS7-830											
		13	14600-KZ3-010											

M-2

Válvula Escape (CR250RL • RM)

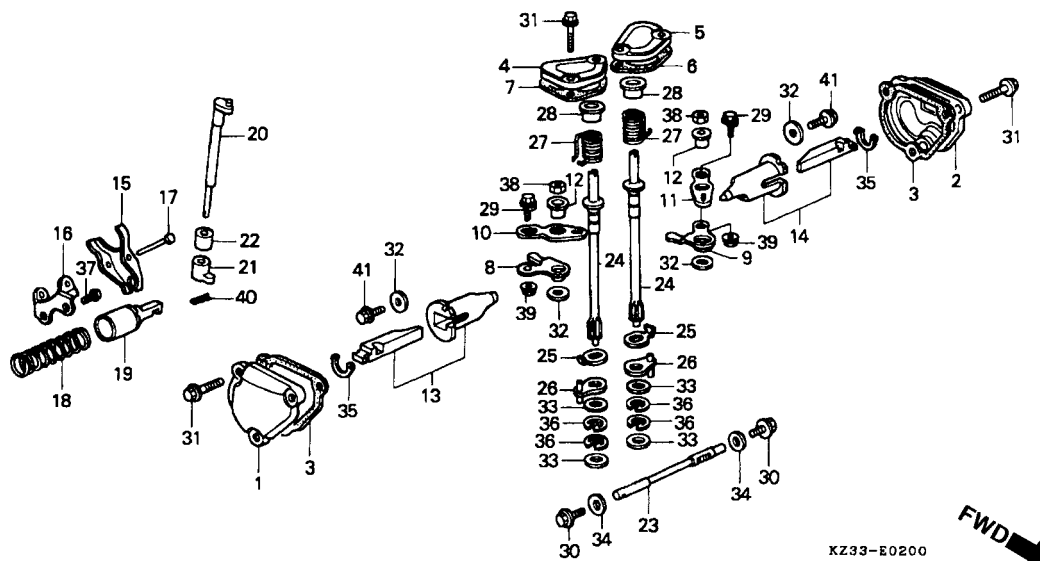

Item de serviço	T.M.O.	Ref. Nº	Nº da peça	Descrição	Qtd. CR250								Nº de série	Nota
					RL	RM	RN	RP	RR	RS	RT			
		14	14700-KZ3-010	Válvula Escape Esquerda	1	1	-	-	-	-	-
		15	19311-KS7-830	Braço, Oscilante	1	1	-	-	-	-	-
		16	19321-KA3-740	Suporte, Braço Oscilante	1	1	-	-	-	-	-
		17	19322-KA3-740	Pino, Braço Oscilante	1	1	-	-	-	-	-
		18	19331-KZ3-000	Mola, A Válvula	1	1	-	-	-	-	-
		19	19340-KZ3-700	Trava Comp., Mola.....	1	1	-	-	-	-	-
		20	19351-KS7-830	Eixo	1	1	-	-	-	-	-
		21	19352-KS7-831	Braço, Articulação	1	1	-	-	-	-	-
		22	19355-KS7-830	Bucha, Eixo	1	1	-	-	-	-	-
		23	19361-KS7-830	Trava, Válvula Escape	1	1	-	-	-	-	-
		24	19363-KS7-831	Eixo, Pinhão	2	2	-	-	-	-	-
		25	19365-KS7-830	Braço Comp., Eixo Pinhão	2	2	-	-	-	-	-
		26	19370-KS7-830	Braço Comp.....	2	2	-	-	-	-	-
		27	19372-KS7-830	Mola	2	2	-	-	-	-	-
		28	19373-KS7-830	Bucha, Guia Mola	2	2	-	-	-	-	-
		29	90016-KS7-830	Pino, Ajuste	2	2	-	-	-	-	-
		30	90021-KS6-000	Parafuso, Vedação, 8 mm.....	2	2	-	-	-	-	-
		31	90051-KS7-830	Parafuso, Flange, 6 x 20	10	10	-	-	-	-	-
		32	90485-KE8-000	Arruela, 6 mm.....	4	4	-	-	-	-	-
		33	90503-KZ3-700	Arruela, 7,6 x 16.....	4	4	-	-	-	-	-

M-2

Válvula Escape

(CR250RL • RM)

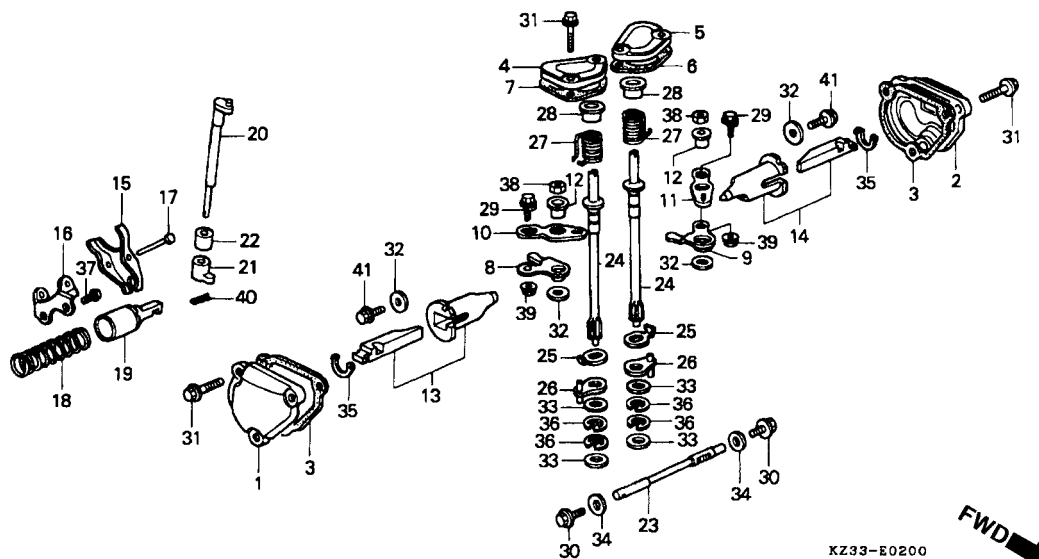

Item de serviço	T.M.O.	Ref. Nº	Nº da peça	Descrição	Qtd. CR250								Nº de série	Nota
					RL	RM	RN	RP	RR	RS	RT			
		34	90541-KA3-740	Arruela, 8 x 13 x 0,5	2	2	-	-	-	-	-
		35	90601-KS7-003	Anel, Elástico Especial, 10 mm.....	2	2	-	-	-	-	-
		36	90602-KZ3-003	Presilha, Especial, 6 mm.....	4	4	-	-	-	-	-
		37	93500-05012-0A	Parafuso, Phillips, 5 x 12.....	2	2	-	-	-	-	-
		38	94001-06080-0S	Porca, Sextavada, 6 mm.....	2	2	-	-	-	-	-
		39	94050-05080	Porca, Flange, 5 mm.....	2	2	-	-	-	-	-
		40	94251-05000	Pino, Trava, 5 mm	1	1	-	-	-	-	-
		41	96001-06014-00	Parafuso, Flange, 6 x 14	2	2	-	-	-	-	-

M-2.1

Válvula Escapamento

(CR250R • RP • RR • RS • RT)

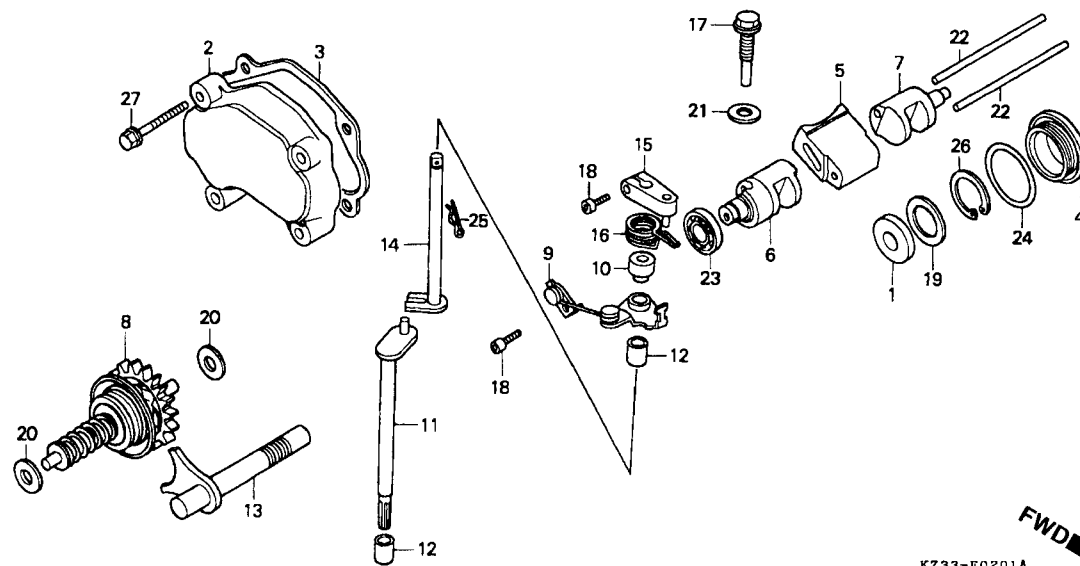

Item de serviço	T.M.O.	Ref. Nº	Nº da peça	Descrição	Qtд. CR250								Nº de série	Nota
					RL	RM	RN	RP	RR	RS	RT			
Tampa Lateral Direita, Cilindro.....0,4		1	12104-KZ3-860	Bucha, Válvula Escape	-	-	1	1	1	1	1
Válvula0,7		2	12106-KZ3-860	Tampa Lateral Direita, Cilindro	-	-	1	1	1	1	1
Sub Válvula Direita, Escape0,6		3	12108-KZ3-860	Junta, Tampa Lateral Direita, Cilindro	-	-	1	1	1	-	-
Sub Válvula Esquerda, Escape0,3			12108-KZ3-880	Junta, Tampa Lateral Direita, Cilindro	-	-	-	-	-	1	1
Governador Comp.....0,8		4	12361-035-000	Tampa, Ajuste Válvulas.....	-	-	1	1	1	1	1
• Trava, Válvula Escape		5	14201-KZ3-860	Válvula.....	-	-	1	1	-	-	-
Braço Comp0,5			14201-KZ3-690	Válvula.....	-	-	-	-	1	1	1
• Suporte, Comp.		6	14601-KZ3-860	Sub Válvula, Direita Escape.....	-	-	1	1	-	-	-
Eixo Comp., Pinhão1,9			14601-KZ3-690	Sub Válvula, Direita Escape.....	-	-	-	-	1	1	1
Eixo Comp., Válvula2,0		7	14701-KZ3-860	Sub Válvula, Esquerda Escape	-	-	1	1	-	-	-
			14701-KZ3-690	Sub Válvula, Esquerda Escape	-	-	-	-	1	1	1
		8	19200-KZ3-860	Governador Comp	-	-	1	1	-	-	-
			19200-KZ3-690	Governador Comp	-	-	-	-	1	-	-
			19200-KZ3-880	Governador Comp	-	-	-	-	-	1	1
		9	19300-KZ3-860	Vareta Comp	-	-	1	1	1	1	1
		10	19301-KZ3-860	Bucha Comp., Vareta.....	-	-	1	1	1	1	1
		11	19350-KZ3-860	Eixo Comp., Pinhão.....	-	-	1	1	1	1	1
		12	19355-KZ3-860	Bucha, Eixo Pinhão	-	-	2	2	2	2	2
		13	19360-KZ3-860	Trava, Válvula, Escape	-	-	1	1	1	1	1
		14	19370-KZ3-860	Eixo, Válvula.....	-	-	1	1	1	1	1

M-2.1

Válvula Escapamento

(CR250R • R_P • R_R • R_S • R_T)

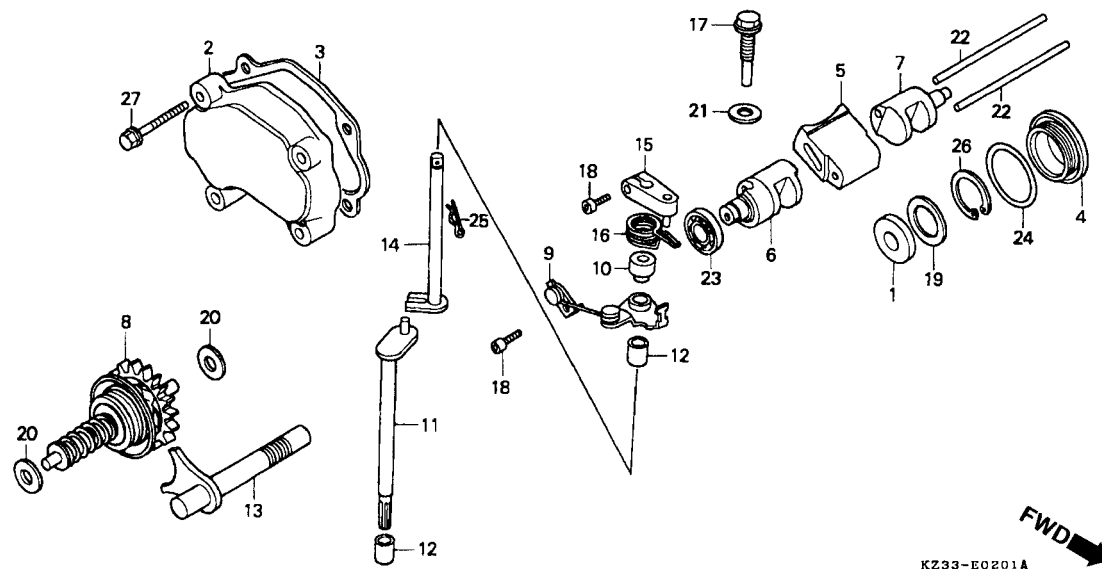

Item de serviço	T.M.O.	Ref. Nº	Nº da peça	Descrição	Qtd. CR250							Nº de série	Nota
					RL	RM	RN	RP	RR	RS	RT		
		15	19520-KZ3-860	Suporte Comp.....	-	-	1	1	1	1	1
		16	19531-KZ3-860	Mola Alavanca, Válvula Escape.....	-	-	1	1	-	-	-
			19531-KZ3-690	Mola Alavanca, Válvula Escape.....	-	-	-	-	1	1	1
		17	90027-KZ3-860	Parafuso, Flange, 8 x 20	-	-	1	1	1	1	1
		18	90089-KR0-000	Parafuso, Allen, 5 x 12	-	-	2	2	2	2	2
		19	90453-GB2-000	Arruela, Encosto, 19 x 28 x 1,5	-	-	1	1	1	1	1
		20	90465-422-000	Arruela, Encosto, 5 mm.....	-	-	2	2	2	2	2
		21	90488-700-000	Arruela A, 5 mm	-	-	1	1	1	1	1
		22	90701-KZ3-860	Pino, 5 x 85	-	-	2	2	2	2	2
		23	91007-KA3-740	Rolamento, Radial Esferas, 12 x 24 x 6 ..	-	-	1	1	1	1	1
		24	91302-001-020	Anel, Vedação, 30,8 mm.....	-	-	1	1	1	1	1
		25	94251-08000	Pino, Trava, 8 mm	-	-	1	1	1	1	1
		26	94520-28000	Anel Elástico Externo, 28 mm	-	-	1	1	1	1	1
		27	96001-06028-00	Parafuso, Flange, 6 x 28	-	-	4	4	4	4	4

M-3

Tampa Lateral Direita

(CR250RL • RM)

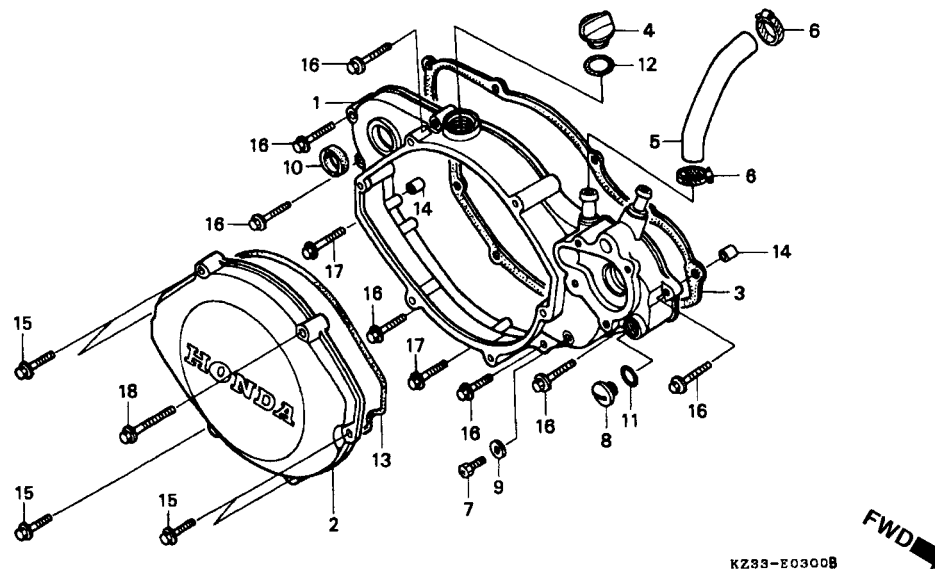

Item de serviço	T.M.O.	Ref. Nº	Nº da peça	Descrição	Qtd. CR250								Nº de série	Nota
					RL	RM	RN	RP	RR	RS	RT			
Tampa, Lateral Direita	1,1	1	11341-KZ3-700	Tampa, Lateral Direita	1	1	-	-	-	-	-
Tampa, Embreagem	0,2	2	11342-KS7-701	Tampa, Embreagem	1	1	-	-	-	-	-
Junta, Tampa Lateral Direita	0,7	3	11395-KS7-000	Junta, Tampa Lateral Direita	1	1	-	-	-	-	-	CM, ED, SP, U
• Retentor, Óleo, 20 x 28 x 5			11395-KS7-880	Junta, Tampa Lateral Direita	1	1	-	-	-	-	-	G, SD
Mangueira, Água	0,4	4	15611-KA4-710	Tampa, Verificação Óleo	1	1	-	-	-	-	-
		5	19501-KZ3-000	Mangueira, Água	1	1	-	-	-	-	-
		6	19506-KS6-700	Presilha B, Mangueira Água	2	2	-	-	-	-	-
		7	90037-360-000	Parafuso, Checagem Óleo	1	1	-	-	-	-	-
		8	90084-KF9-900	Tampa, Gerador	1	1	-	-	-	-	-
		9	90543-273-000	Guarnição, Dreno	1	1	-	-	-	-	-
		10	91202-KA4-003	Vedador, Óleo, 20 x 28 x 5	1	1	-	-	-	-	-
		11	91303-377-000	Anel, Vedação, 13,8 x 2,5	1	1	-	-	-	-	-
		12	91303-800-000	Anel, Vedação, 16 mm	1	1	-	-	-	-	-
		13	91311-KS7-701	Anel, Vedação, Especial	1	1	-	-	-	-	-
		14	94301-08140	Pino, Guia, 8 x 14	2	2	-	-	-	-	-
		15	96001-06025-07	Parafuso, Flange, 6 x 25	5	5	-	-	-	-	-
		16	96001-06035-07	Parafuso, Flange, 6 x 35	7	7	-	-	-	-	-
		17	96001-06040-07	Parafuso, Flange, 6 x 40	2	2	-	-	-	-	-
		18	96001-06080-07	Parafuso, Flange, 6 x 80	1	1	-	-	-	-	-

M-3.1

Tampa Lateral Direita

(CR250R_N • R_P • R_R • R_S • R_T)

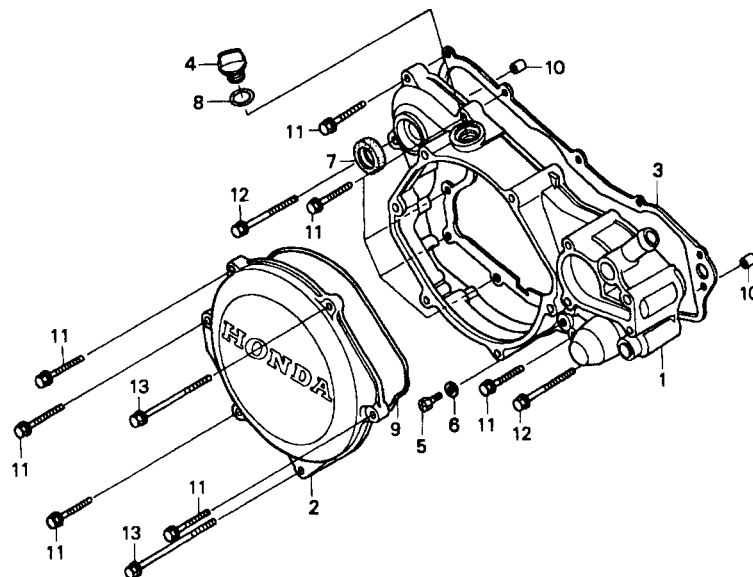

FWD

KZ33-E0301 A

Item de serviço	T.M.O.	Ref. Nº	Nº da peça	Descrição	Qtd. CR250							Nº de série	Nota	
					RL	RM	RN	RP	RR	RS	RT			
Tampa, Lateral Direita	1,0	1	11341-KZ3-860	Tampa, Lateral Direita.....	-	-	1	-	-	-	-
Tampa, Embreagem.....	0,2		11341-KZ3-890	Tampa, Lateral Direita.....	-	-	-	1	1	1	1
Junta, Tampa Lateral Direita	0,7	2	11342-KZ3-860	Tampa, Embreagem	-	-	1	1	1	1	1
• Vedador, Óleo, 20 x 28 x 5		3	11395-KZ3-860	Junta, Tampa Lateral Direita.....	-	-	1	1	1	-	-
			11395-KZ3-880	Junta, Tampa Lateral Direita.....	-	-	-	-	-	1	1
		4	15611-KA4-710	Tampa, Verificação Óleo	-	-	1	1	1	1	1
		5	90037-360-000	Parafuso, Checagem Óleo.....	-	-	1	1	1	-	-
			92301-06010-0A	Parafuso, Travante, 6 x 10	-	-	-	-	-	1	1
		6	90543-273-000	Guarnição, Registro	-	-	1	1	1	1	-
		*	90463-ML7-000	Arruela, Vedação, 6,5 mm	-	-	-	-	-	-	1
		7	91202-KA4-003	Vedador, Óleo, 20 x 28 x 5	-	-	1	1	1	1	1
		8	91307-035-000	Anel, Vedação, 18 x 3	-	-	1	1	1	1	1
		9	91311-KS7-701	Anel, Vedação, Especial.....	-	-	1	1	1	1	1
		10	94301-08140	Pino, Guia, 8 x 14	-	-	2	2	2	2	2
		11	96001-06028-00	Parafuso, Flange, 6 x 28	-	-	10	10	10	10	10
		12	96001-06040-00	Parafuso, Flange, 6 x 40	-	-	2	2	2	2	2
	13	96001-06070-00	Parafuso, Flange, 6 x 70	-	-	2	2	2	2	2	

M-4

Bomba D'Água

(CR250RL • RM)

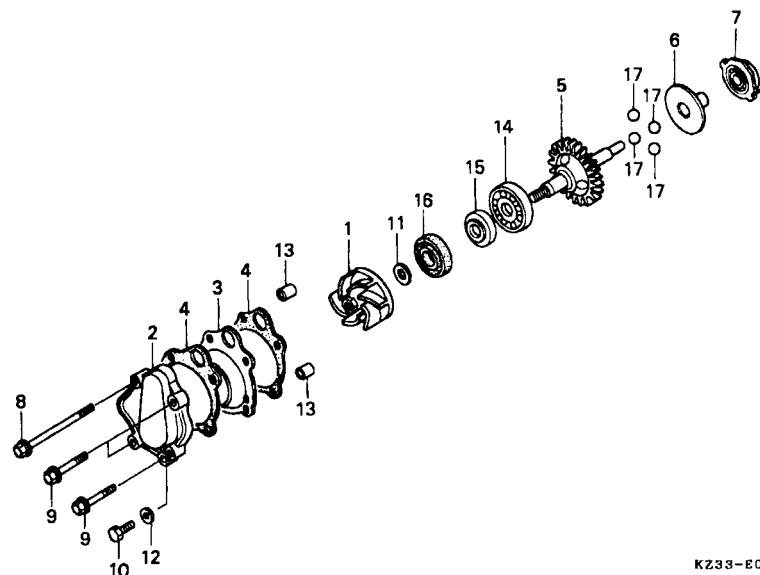

Item de serviço	T.M.O.	Ref. Nº	Nº da peça	Descrição	Qtd. CR250								Nº de série	Nota
					RL	RM	RN	RP	RR	RS	RT			
Rotor, Bomba Água	0,4	1	19215-KA3-740	Rotor, Bomba Água	1	1	-	-	-	-	-
Tampa, Bomba Água	0,3	2	19221-KA4-770	Tampa, Bomba Água	1	1	-	-	-	-	-
Eixo, Bomba Água	1,0	3	19222-KA4-770	Separador, Bomba Água	1	1	-	-	-	-	-
• Rolamento Radial, Esferas, 12 x 28 x 7		4	19229-KA4-770	Junta, Tampa Bomba Água	2	2	-	-	-	-	-	CM, ED, SP, U
Vedador, Óleo, 12 x 22 x 5	0,9		19229-KS7-880	Junta, Tampa Bomba Água	2	2	-	-	-	-	-	G, SD
Vedador, Bomba Água	1,1	5	19240-KA4-770	Eixo, Bomba Água	1	1	-	-	-	-	-
		6	19251-KA4-770	Placa, Governador	1	1	-	-	-	-	-
		7	19260-KS7-010	Vedador	1	1	-	-	-	-	-
		8	90015-KS6-700	Parafuso, Flange, 6 x 75	1	1	-	-	-	-	-
		9	90016-ML3-680	Parafuso, Flange, 6 x 30	3	3	-	-	-	-	-
		10	90037-360-000	Parafuso, Checagem Óleo.....	1	1	-	-	-	-	-
		11	90447-KE1-000	Arruela, Vedação, 7 mm	1	1	-	-	-	-	-
		12	90543-273-000	Guarnição	1	1	-	-	-	-	-
		13	90701-679-000	Pino, Guia, 8 x 10	2	2	-	-	-	-	-
		14	91001-KA4-003	Rolamento Radial, Esferas, 12 x 28 x 7 (NTN)	1	1	-	-	-	-	-
			91001-KA4-004	Rolamento Radial, Esferas, 12 x 28 x 7 (KOYO)	1	1	-	-	-	-	-
		15	91201-148-003	Vedador, Óleo, 12 x 22 x 5 (ARAI).....	1	1	-	-	-	-	-
		16	91211-KA3-761	Vedador, Bomba Água (NOK)	1	1	-	-	-	-	-
		17	96211-13000	Esferas, Aço, # 13 (13/32)	4	4	-	-	-	-	-

M-4.1

Bomba D'Água

(CR250R • RP • RR • RS • RT)

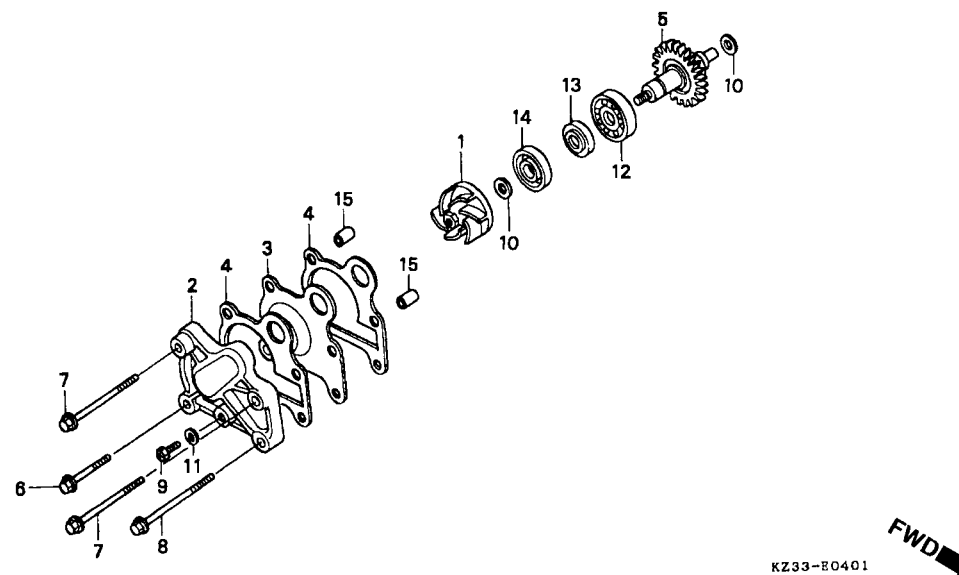

Item de serviço	T.M.O.	Ref. Nº	Nº da peça	Descrição	Qtd. CR250								Nº de série	Nota
					RL	RM	RN	RP	RR	RS	RT			
Rotor, Bomba Água.....	0,4	1	19215-KA3-740	Rotor, Bomba Água.....	-	-	1	1	1	1	1
Tampa, Bomba D'Água.....	0,3	2	19221-KZ3-860	Tampa, Bomba Água.....	-	-	1	1	1	1	1
Eixo, Bomba Água.....	0,9	3	19222-KZ3-860	Separador, Bomba Água.....	-	-	1	1	1	1	1
Rolamento Radial, Esferas, 12 x 28 x 7.....	1,0	4	19229-KZ3-860	Junta, Tampa Bomba Água.....	-	-	2	2	2	-	-
Vedador, Bomba Água.....	1,1		19229-KZ3-880	Junta, Tampa Bomba Água.....	-	-	-	-	-	2	2
		5	19240-KZ3-860	Eixo Comp., Bomba Água.....	-	-	1	1	1	1	1
		6	90001-GHB-690	Parafuso, Flange, 6 x 32.....	-	-	1	1	1	1	-
		*	90004-GHB-690	Parafuso, Flange, 6 x 32 (NSHF).....	-	-	-	-	-	-	1
		7	90001-GHB-790	Parafuso, Flange, 6 x 80.....	-	-	2	2	2	2	-
		*	90004-GHB-790	Parafuso, Flange, 6 x 80 (NSHF).....	-	-	-	-	-	-	2
		8	90001-GHB-810	Parafuso, Flange, 6 x 90.....	-	-	1	1	1	1	-
		*	90004-GHB-810	Parafuso, Flange, 6 x 90 (NSHF).....	-	-	-	-	-	-	1
		9	90037-360-000	Parafuso, Checagem Óleo.....	-	-	1	1	1	-	-
			92301-06010-0A	Parafuso, Travante, 6 x 10.....	-	-	-	-	-	1	1
		10	90447-KE1-000	Arruela, Vedação, 7 mm.....	-	-	2	2	2	2	2
		11	90543-273-000	Guarnição.....	-	-	1	1	1	1	-
		*	90463-ML7-000	Arruela, Vedação, 6,5 mm.....	-	-	-	-	-	-	1
		12	91001-KA4-003	Rolamento, Radial Esferas, 12 x 28 x 7 (NTN).....	-	-	1	1	1	1	1
			91001-KA4-004	Rolamento, Radial Esferas, 12 x 28 x 7 (KOYO).....	-	-	-	1	-	-	-

M-4.1

Bomba D'Água

(CR250R_N • R_P • R_R • R_S • R_T)

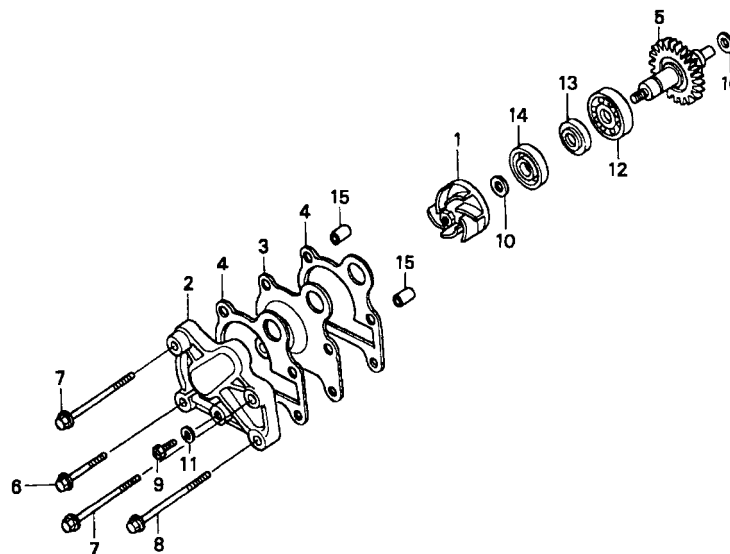

KZ33-E0401
FWD

Item de serviço	T.M.O.	Ref. Nº	Nº da peça	Descrição	Qtd. CR250								Nº de série	Nota
					RL	RM	RN	RP	RR	RS	RT			
		13	91201-148-003	Vedador, Óleo, 12 x 22 x 5 (ARAI).....	-	-	1	1	1	1	1
		14	91211-KA3-761	Vedador, Bomba Água (NOK)	-	-	1	1	1	1	1
		15	94301-08140	Pino, Guia, 8 x 14	-	-	2	2	2	2	2

M-5 Embreagem

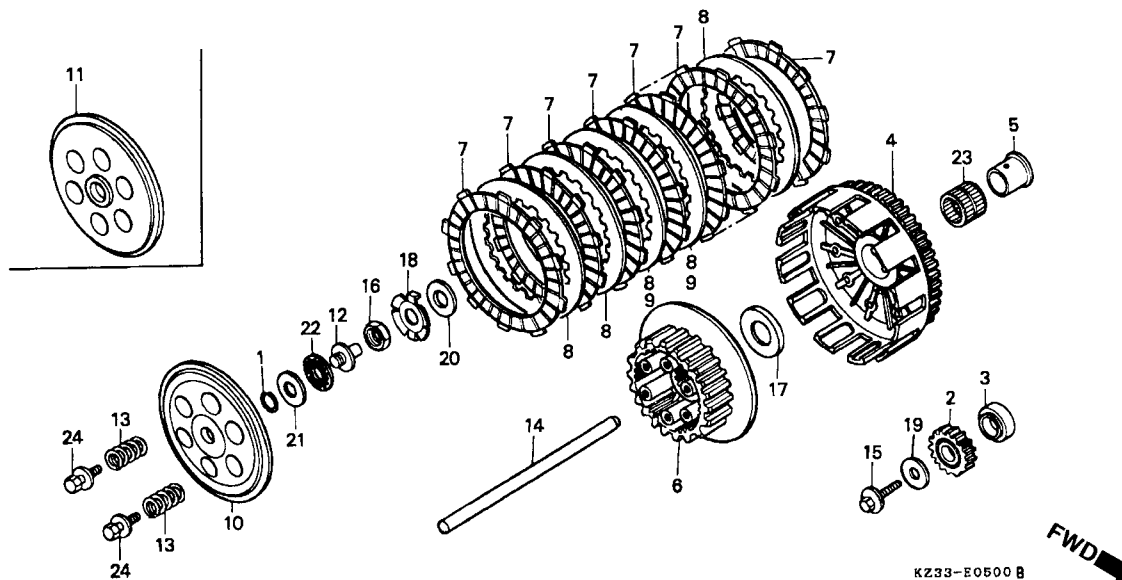

Item de serviço	T.M.O.	Ref. Nº	Nº da peça	Descrição	Qt'd. CR250								Nº de série	Nota
					RL	RM	RN	RP	RR	RS	RT			
Engrenagem, Primária.....1,1		1	13115-147-000	Trava, 10 mm	1	1	1	1	1	1	1
• Carcaça Externa, Embreagem		2	13615-KS7-000	Engrenagem, Primária (21D)	1	1	1	1	1	1	1
(Tipo CR250RL • RM • RN 0,6)		3	13617-ML3-000	Bucha, Engrenagem	1	1	1	1	1	1	1
Embreagem, Central0,6		4	22100-KZ3-700	Carcaça Externa, Embreagem	1	1	-	-	-	-	-
Disco Fricção, Embreagem.....0,4			22100-KZ3-860	Carcaça Externa, Embreagem	-	-	1	-	-	-	-	~ 5405377
(Inclui Peça Relativa)			22100-KZ3-861	Carcaça Externa, Embreagem	-	-	1	-	-	-	-	5405378 ~
(Uma Ou Todas			22100-KZ3-862	Carcaça Externa, Embreagem	-	-	-	1	1	1	1
Placa Pressão, Embreagem.....0,3		5	22106-KS7-000	Bucha Externa Embreagem	1	1	1	1	1	1	1
• Mola, Embreagem		6	22920-ML3-910	Embreagem, Central.....	1	1	-	-	-	-	-
(Uma ou Todas			22120-KZ3-860	Embreagem, Central.....	-	-	1	-	-	-	-
• Vareta Acionamento, Embreagem			22120-KZ3-862	Embreagem, Central.....	-	-	-	1	1	1	1
		7	22201-KA4-712	Disco Fricção, Embreagem	8	-	-	-	-	-	-
			22201-KZ3-730	Disco Fricção, Embreagem	-	8	8	8	8	8	8
		8	22321-KA4-740	Placa B, Embreagem	7	7	7	-	-	-	-
			22321-KA4-741	Placa B, Embreagem	-	-	-	7	5	5	5
		9	22321-KZ3-690	Placa B, Embreagem	-	-	-	2	2	2	2
		10	22351-KZ3-860	Placa Pressão, Embreagem	-	-	1	1	1	1	1
		11	22351-ML3-910	Placa Pressão, Embreagem	1	1	-	-	-	-	-
		12	22352-ML3-910	Pino, Acionamento Embreagem	1	1	1	1	1	1	1
		13	22401-KZ3-700	Mola, Embreagem (Branco).....	6	-	-	-	-	-	-

M-5

Embreagem

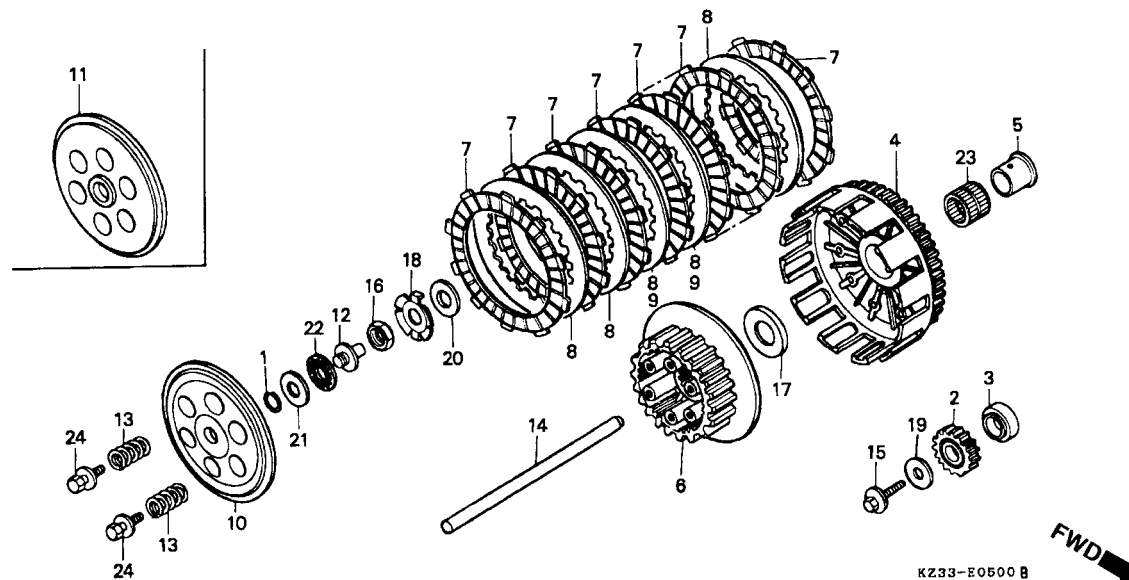

Item de serviço	T.M.O.	Ref. Nº	Nº da peça	Descrição	Qtd. CR250								Nº de série	Nota
					RL	RM	RN	RP	RR	RS	RT			
		(13)	22401-KZ3-701	Mola, Embreagem (Cinza)	-	6	-	-	-	-	-
			22401-KZ3-860	Mola, Embreagem (Azul)	-	-	6	6	-	-	-
			22401-KZ3-690	Mola, Embreagem (Rosa)	-	-	-	-	6	6	6
		14	22851-KZ3-700	Vareta, Acionamento, Embreagem	1	1	-	-	-	-	-
			22851-KA4-740	Vareta, Acionamento, Embreagem	-	-	1	1	1	1	1
		15	90013-430-000	Parafuso, Especial, 10 x 25	1	1	1	1	1	1	1
		16	90235-KA4-000	Porca, 18 mm.....	1	1	1	1	1	1	1
		17	90457-ML3-000	Arruela, 23 x 45	1	1	-	-	-	-	-
			90421-HA2-010	Arruela, Encosto, 23 x 48	-	-	1	1	1	1	1
		18	90461-KA4-000	Arruela, Trava, 18 mm.....	1	1	1	1	1	1	-
		*	90461-MAC-740	Arruela, Trava, 18 mm.....	-	-	-	-	-	-	1
		19	90481-430-000	Arruela, Pressão, 10 mm.....	1	1	-	-	-	-	-
			90401-ML3-790	Arruela, Lisa, 10 mm	-	-	1	1	1	1	1
		20	90501-ML3-910	Arruela, 18 x 32 x 2	1	1	1	1	1	1	1
		21	90608-072-000	Arruela, 12 mm.....	1	1	1	1	1	1	1
		22	91001-147-003	Rolamento, Agulhas, 12 mm (NTN)	1	1	1	1	1	1	1
		23	91021-ML3-003	Rolamento, Agulhas, 28 x 32 x 27,2 (TOMUSON)	1	1	1	1	1	1	1
			91021-ML3-004	Rolamento, Agulhas, 28 x 32 x 27,2 (NTN)	1	1	1	1	-	-	-
		24	93404-06020-08	Parafuso, Arruela, 6 x 20.....	6	6	6	6	6	6	6

M-6

Unidade C.D.I.

• Tampa Carcaça Esquerda

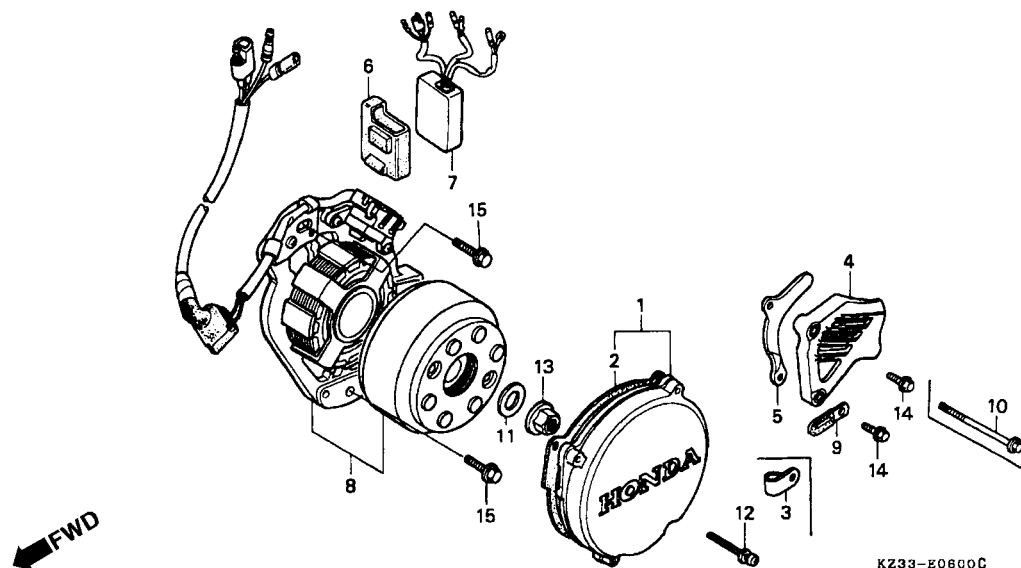

Item de serviço	T.M.O.	Ref. Nº	Nº da peça	Descrição	Qtd. CR250								Nº de série	Nota
					RL	RM	RN	RP	RR	RS	RT			
Tampa, Lateral Esquerda0,1		1	11350-KA4-771	Tampa, Lateral Esquerda	1	1	-	-	-	-	-
• Tampa, Lateral Esquerda Comp.			11350-KZ3-860	Tampa, Lateral Esquerda, Comp.....	-	-	1	1	-	-	-
• Tampa, Pinhão			11350-KZ3-861	Tampa, Lateral Esquerda, Comp.....	-	-	-	-	1	1	1
Módulo Controle, Ignição0,5		2	11352-KA4-771	Junta, Tampa Lateral Esquerda.....	1	1	1	1	1	1	1
• Gerador Comp., Tipo A.C.		3	16236-045-010	Presilha	1	1	1	1	-	-	-
		4	23810-ML3-010	Tampa, Pinhão	1	1	-	-	-	-	-
			23810-KZ3-860	Tampa, Pinhão	-	-	1	1	-	-	-
			23810-KZ3-861	Tampa, Pinhão	-	-	-	-	1	1	1
		5	23812-KA4-740	Guia, Corrente.....	1	1	1	1	1	1	1
		6	30401-ML3-681	Suporte, Unidade C.D.I.....	1	1	-	-	-	-	-
			30401-KZ3-861	Suporte, Unidade C.D.I.....	-	-	1	1	1	1	1
		7	30410-KZ3-004	Módulo Controle, Ignição.....	1	1	-	-	-	-	-
			30410-KZ3-861	Módulo Controle, Ignição.....	-	-	1	-	-	-	-
			30410-KZ3-891	Módulo Controle, Ignição.....	-	-	-	1	-	-	-
			30410-KZ3-691	Módulo Controle, Ignição.....	-	-	-	-	1	1	1
		8	31100-KZ3-701	Gerador Comp., Tipo A.C. (ND).....	1	1	-	-	-	-	-
			31100-KZ3-861	Gerador Comp., Tipo A.C. (ND).....	-	-	1	-	-	-	-
			31100-KZ3-891	Gerador Comp., Tipo A.C. (ND).....	-	-	-	1	1	1	1
		9	32925-958-000	Presilha, Fiação Pulsador	-	-	-	-	1	1	1
		10	90053-ML3-000	Parafuso, Flange, 6 x 115	1	1	-	-	-	-	-

M-6

Unidade C.D.I.

• Tampa Carcaça Esquerda

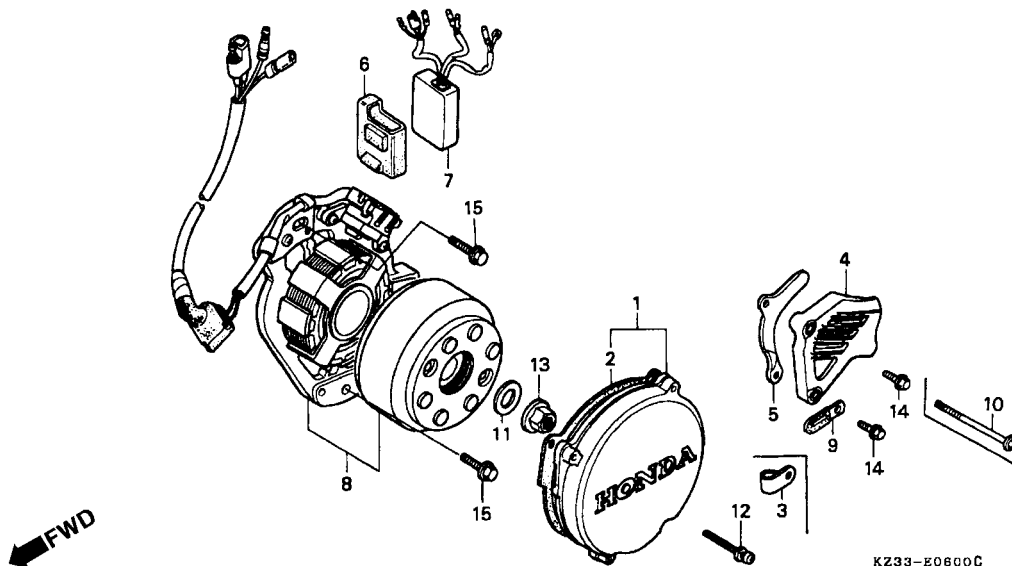

Item de serviço	T.M.O.	Ref. Nº	Nº da peça	Descrição	Qtd. CR250								Nº de série	Nota
					RL	RM	RN	RP	RR	RS	RT			
		11	90437-611-000	Arruela, Lisa, 12 mm	1	1	1	1	1	1	1
		12	93891-06028-07	Parafuso, Arruela, 6 x 28	4	4	-	-	-	-	-
			93891-06028-00	Parafuso, Arruela, 6 x 28	-	-	4	4	4	4	4
		13	94050-12000	Porca, Flange, 12 mm	1	1	1	1	1	1	1
		14	96001-06032-07	Parafuso, Flange, 6 x 32	1	1	-	-	-	-	-
			96001-06032-00	Parafuso, Flange, 6 x 32	-	-	2	2	2	2	2
		15	96300-06018-00	Parafuso, Flange, 6 x 18	2	2	2	2	2	2	2

M-7
Carcaça
 (CR250RL • RM)

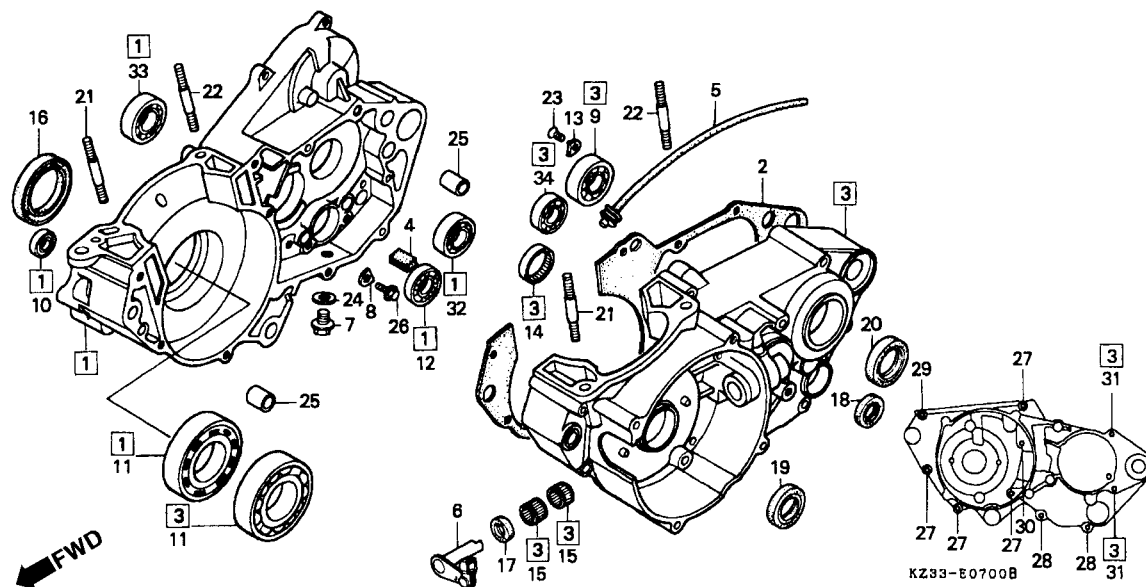

Item de serviço	T.M.O.	Ref. Nº	Nº da peça	Descrição	Qtd. CR250							Nº de série	Nota
					RL	RM	RN	RP	RR	RS	RT		
Carcaça Direita Comp.	*5,0	1	111A0-KE3-000	Carcaça Comp., Direita	1	1	-	-	-	-	-
Junta, Carcaça	*3,7	2	11191-KZ3-000	Junta, Carcaça	1	1	-	-	-	-	-	CM, ED, SP, U
Carcaça Comp., Esquerda	*4,2		11191-KZ3-710	Junta, Carcaça	1	1	-	-	-	-	-	G, SD
Acionador Comp., Embreagem	0,4	3	172A0-KZ3-010	Carcaça Comp., Esquerda	1	1	-	-	-	-	-
• Vedador, Óleo, 12 x 18 x 3		4	11206-GC4-700	Coxim, Respiro	1	1	-	-	-	-	-
Rolamento Radial, Esferas, 24 x 56 x 14 (NTN) ...	*3,9	5	11211-ML3-910	Tubo Respiro	1	1	-	-	-	-	-
• Rolamento, Esferas 63/28-CS30		6	22810-KS7-000	Acionador Comp., Embreagem	1	1	-	-	-	-	-
(Lado Direito 4,6)		7	90015-KA3-711	Parafuso Especial, 12mm	1	1	-	-	-	-	-
• Rolamento Radial, Esferas, 6203		8	90441-KA4-700	Placa Fixação Rolamento	2	2	-	-	-	-	-
(Lado Direito 4,6)		9	91001-ML3-873	Rolamento, Radial Esferas, 24 x 56 x 14	1	1	-	-	-	-	-
Rolamento Radial, Esferas, 7 x 19 x 6	1,0	10	91002-KA4-003	Rolamento, Radial Esferas, 7 x 19 x 6	1	1	-	-	-	-	-
• Vedador, Óleo, 14 x 22 x 5 (NTN)			91002-KA4-004	Rolamento, Radial Esferas, 7 x 19 x 6 (KOYO)	1	1	-	-	-	-	-
Vedador, Óleo, 20 x 32 x 7 (NTN)	*3,8			Rolamento, Radial Esferas, 7 x 19 x 6 (NACHI)	1	1	-	-	-	-	-
Rolamento Radial, Esferas, 6205	*4,6			Rolamento, Esferas, 63/28-CS30 (KOYO)	2	2	-	-	-	-	-
		11	91003-KA4-771	Rolamento, Radial Esferas, 6905Z (NACHI)	1	1	-	-	-	-	-
		12	91004-430-003	Rolamento, Radial Esferas, 6905Z (KOYO)	1	1	-	-	-	-	-
			91004-430-004	Rolamento, Radial Esferas, 6905Z (KOYO)	1	1	-	-	-	-	-

M-7

Carcaça (CR250RL • RM)

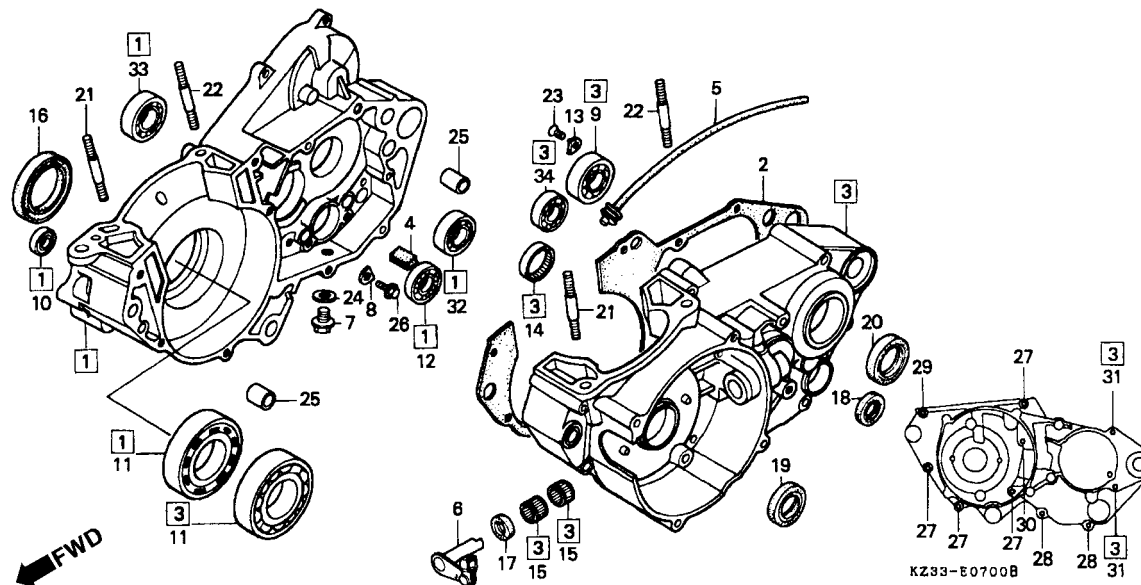

Item de serviço	T.M.O.	Ref. Nº	Nº da peça	Descrição	Qt. CR250								Nº de série	Nota
					RL	RM	RN	RP	RR	RS	RT			
		13	91012-KA3-710	Placa, Rolamento	2	2	-	-	-	-	-
		14	91022-KA4-740	Rolamento, Agulhas, 33 x 38 x 8 (NTN) ..	1	1	-	-	-	-	-
		15	91053-719-005	Rolamento, Agulhas, 12 x 16 x 10 (NTN)	2	2	-	-	-	-	-
		16	91201-KA4-004	Vedador, Óleo, 38 x 58 x 11 (NOK)	1	1	-	-	-	-	-
		17	91201-951-003	Vedador, Óleo, 12 x 18 x 3 (ARAI)	1	1	-	-	-	-	-
		18	91203-KA4-771	Vedador, Óleo, 14 x 22 x 5 (NOK)	1	1	-	-	-	-	-
			91203-KA4-772	Vedador, Óleo, 14 x 22 x 5 (ARAI)	1	1	-	-	-	-	-
		19	91205-166-004	Vedador, Óleo, 20 x 32 x 7 (NOK)	1	1	-	-	-	-	-
		20	91207-ML3-871	Vedador, Óleo, 31 x 40 x 7 (ARAI)	1	1	-	-	-	-	-
		21	92900-10045-3B	Prisioneiro, 10 x 45	2	2	-	-	-	-	-
		22	92900-10055-3B	Prisioneiro, 10 x 55	2	2	-	-	-	-	-
		23	93600-06012-0A	Parafuso, Phillips, 6 x 12	2	2	-	-	-	-	-
		24	94109-12000	Arruela, Plugue Drenagem, 12 mm	1	1	-	-	-	-	-
		25	94301-14200	Pino, Guia, 14 x 20	2	2	-	-	-	-	-
		26	96001-06014-00	Parafuso, Flange, 6 x 14	2	2	-	-	-	-	-
		27	96001-06050-07	Parafuso, Flange, 6 x 50	4	4	-	-	-	-	-
		28	96001-06055-07	Parafuso, Flange, 6 x 55	2	2	-	-	-	-	-
		29	96001-06065-07	Parafuso, Flange, 6 x 65	1	1	-	-	-	-	-
		30	96001-06070-07	Parafuso, Flange, 6 x 70	1	1	-	-	-	-	-

M-7
Carcaça
 (CR250RL • RM)

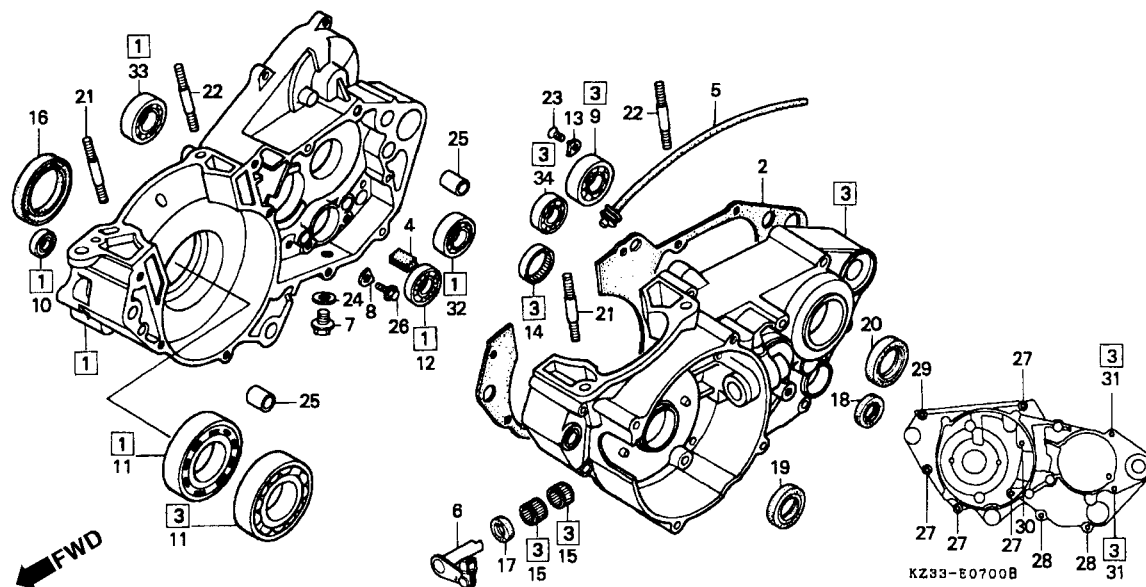

Item de serviço	T.M.O.	Ref. Nº	Nº da peça	Descrição	Qtd. CR250								Nº de série	Nota
					RL	RM	RN	RP	RR	RS	RT			
		31	96001-06075-07	Parafuso, Flange, 6 x 75	2	2	-	-	-	-	-
		32	96100-62030-00	Rolamento, Radial Esferas, 6203	1	1	-	-	-	-	-
		33	96100-62050-00	Rolamento, Radial Esferas, 6205	1	1	-	-	-	-	-
		34	96140-62030-00	Rolamento, Radial Esferas, 6203U	1	1	-	-	-	-	-

M-7.1

Carcaça

(CR250RN • RP • RR • RS • RT)

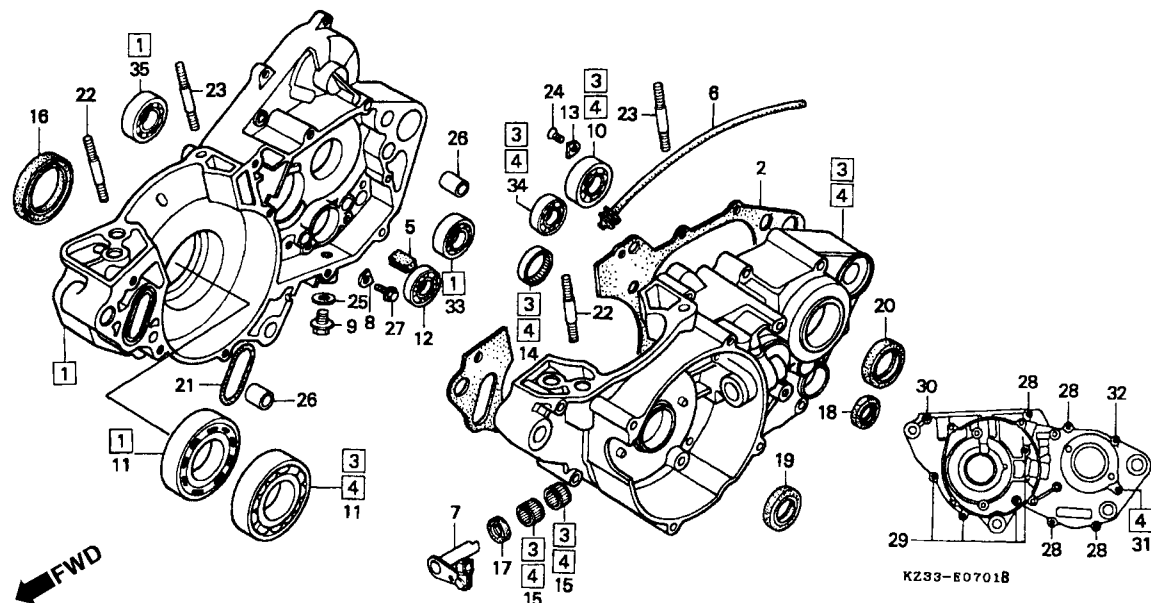

Item de serviço	T.M.O.	Ref. Nº	Nº da peça	Descrição	Qtd. CR250							Nº de série	Nota
					RL	RM	RN	RP	RR	RS	RT		
Carcaça Comp., Direita*	5,0	1	11100-KZ3-405	Carcaça Comp., Direita	-	-	1	-	-	-	-		
Junta, Carcaça	3,7		11100-KZ3-406	Carcaça Comp., Direita	-	-	-	1	1	1	1		
Carcaça Comp. Esquerda	4,2	2	11191-KZ3-860	Junta, Carcaça	-	-	1	1	1	-	-		
Acionador Comp., Embreagem.....	0,4		11191-KZ3-880	Junta, Carcaça	-	-	-	-	-	1	1		
• Vedador, Óleo, 12 x 18 x 3		3	11200-KZ3-405	Carcaça Comp., Esquerda	-	-	1	-	-	-	-	~ 5405407	
Rolamento Radial, Esferas, 24 x 56 x 14 (NTN) ...*	3,9		11200-KZ3-406	Carcaça Comp., Esquerda	-	-	-	1	1	1	-		
• Rolamento, Esferas, 63/28-CS30		4	11200-KZ3-415	Carcaça Comp., Esquerda	-	-	1	-	-	-	-	5405408 ~	
(Lado Direito 4,6)		5	11206-GC4-700	Coxim, Respiro.....	-	-	1	1	1	1	1		
• Rolamento Radial, Esferas, 6203		6	11211-ML3-910	Tubo, Respiro.....	-	-	1	1	1	1	1		
(Lado Direito 4,6)		7	22810-KS7-000	Acionador Comp., Embreagem	-	-	1	1	1	1	1		
Rolamento Radial, Esferas, 6905	4,6	8	23521-KW3-000	Placa A, Fixação Rolamento	-	-	2	2	2	2	2		
• Rolamento Radial, Esferas, 6205		9	90015-KA3-711	Parafuso, Especial, 12 mm	-	-	1	1	1	1	1		
Vedador, Óleo, 20 x 37 x 7	3,8	10	91001-ML3-873	Rolamento, Radial Esferas, 24 x 56 x 14 (NTN)	-	-	1	1	1	1	1		
		11	91003-KA4-771	Rolamento, Esferas, 63/28-CS30 (KOYO)	-	-	2	2	2	2	2		
		12	91004-KZ3-860	Rolamento, Radial Esferas, 6905	-	-	1	1	1	1	1		
		13	91012-KA3-710	Placa, Rolamento	-	-	2	2	2	2	2		
		14	91022-KA4-740	Rolamento, Agulhas, 33 x 38 x 8 (NTN) ...	-	-	1	1	1	1	1		
		15	91053-719-005	Rolamento, Agulhas, 12 x 16 x 18 (NTN) .	-	-	2	2	2	2	2		

M-7.1

Carcaça

(CR250RN • RP • RR • RS • RT)

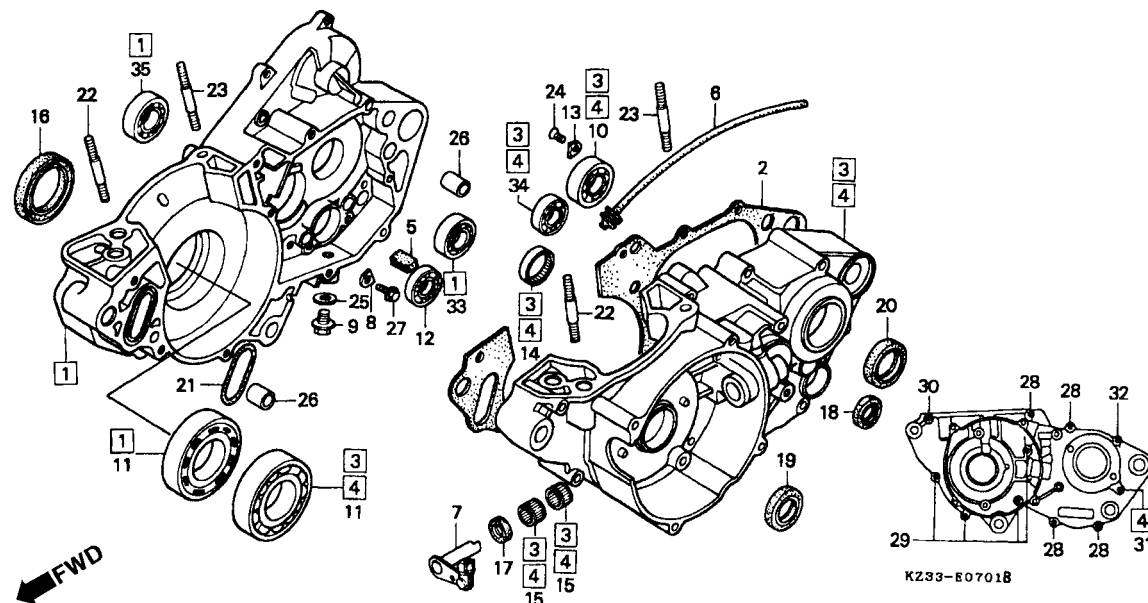

Item de serviço	T.M.O.	Ref. Nº	Nº da peça	Descrição	Qtd. CR250							Nº de série	Nota
					RL	RM	RN	RP	RR	RS	RT		
		16	91201-KA4-004	Retentor, Óleo, 38 x 58 x 11 (NOK)	-	-	1	1	1	1	1
		17	91201-951-003	Vedador, Óleo, 12 x 18 x 3 (ARAI)	-	-	1	1	1	1	1
		18	91203-KA4-771	Vedador, Óleo, 14 x 22 x 5 (NOK)	-	-	1	1	1	1	1
			91203-KA4-772	Vedador, Óleo, 14 x 22 x 5 (ARAI)	-	-	1	1	1	1	1
		19	91205-KZ3-861	Vedador, Óleo, 20 x 37 x 7	-	-	1	1	1	1	1
		20	91207-ML3-871	Vedador, Óleo, 31 x 40 x 7 (ARAI)	-	-	1	1	1	1	1
		21	91301-KZ3-861	Anel, Vedação, 44,3 x 21	-	-	1	1	1	1	1
		22	92900-10040-0B	Prisioneiro, 10 x 40	-	-	2	2	2	2	2
		23	92900-10055-0B	Prisioneiro, 10 x 55	-	-	2	2	2	2	2
		24	93600-06012-0A	Parafuso, Phillips, 6 x 12	-	-	2	2	2	2	2
		25	94109-12000	Arruela, Plugue Drenagem, 12 mm	-	-	1	1	1	1	1
		26	94301-14200	Pino, Guia, 14 x 20	-	-	2	2	2	2	2
		27	96001-06014-00	Parafuso, Flange, 6 x 14	-	-	2	2	2	2	2
		28	96001-06040-00	Parafuso, Flange, 6 x 40	-	-	4	4	4	4	4
		29	96001-06050-00	Parafuso, Flange, 6 x 50	-	-	4	4	4	4	4
		30	96001-06060-00	Parafuso, Flange, 6 x 60	-	-	1	1	1	1	1
		31	96001-06060-00	Parafuso, Flange, 6 x 60	-	-	1	-	-	-	-	~ 5405407
			96001-06075-00	Parafuso, Flange, 6 x 75	-	-	1	-	-	-	-	5405408 ~
				-	-	-	1	1	1	1
		32	96001-06080-00	Parafuso, Flange, 6 x 80	-	-	1	1	1	1	1

M-7.1

Carcaça

(CR250Rn • Rp • Rr • Rs • Rt)

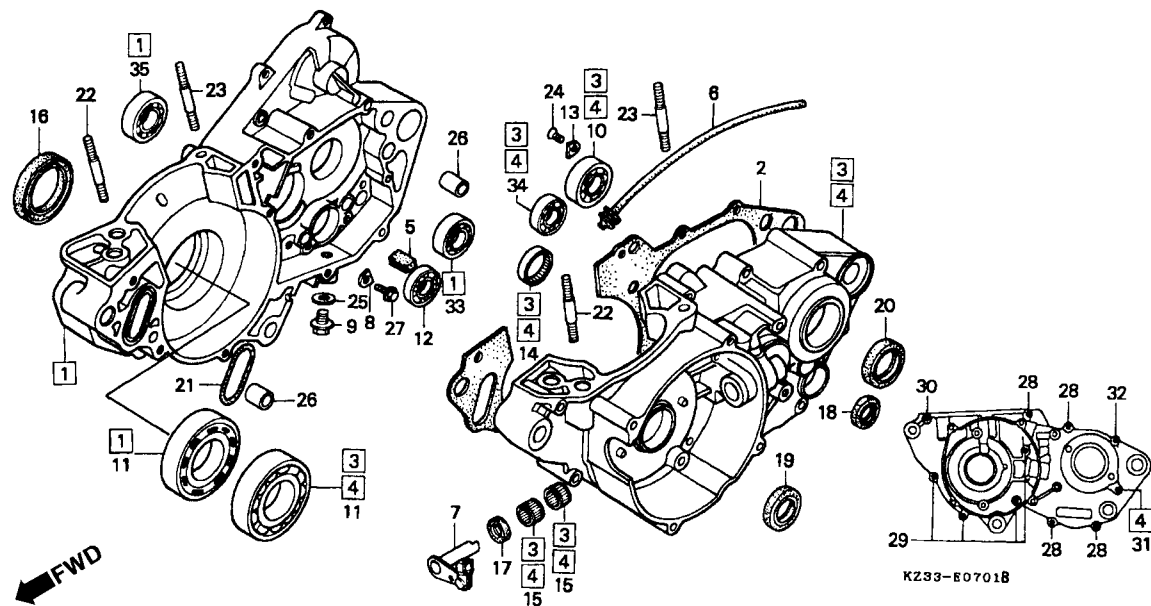

Item de serviço	T.M.O.	Ref. Nº	Nº da peça	Descrição	Qtd. CR250								Nº de série	Nota
					RL	RM	RN	RP	RR	RS	RT			
		33	96100-62030-00	Rolamento, Radial Esferas, 6203	-	-	1	1	1	1	1
		34	96140-62030-00	Rolamento, Radial Esferas, 6203U	-	-	1	1	1	1	1
		35	96140-62050-00	Rolamento, Radial Esferas, 6205U	-	-	1	1	1	1	1

M-8

Árvore de Manivelas

- Pistão

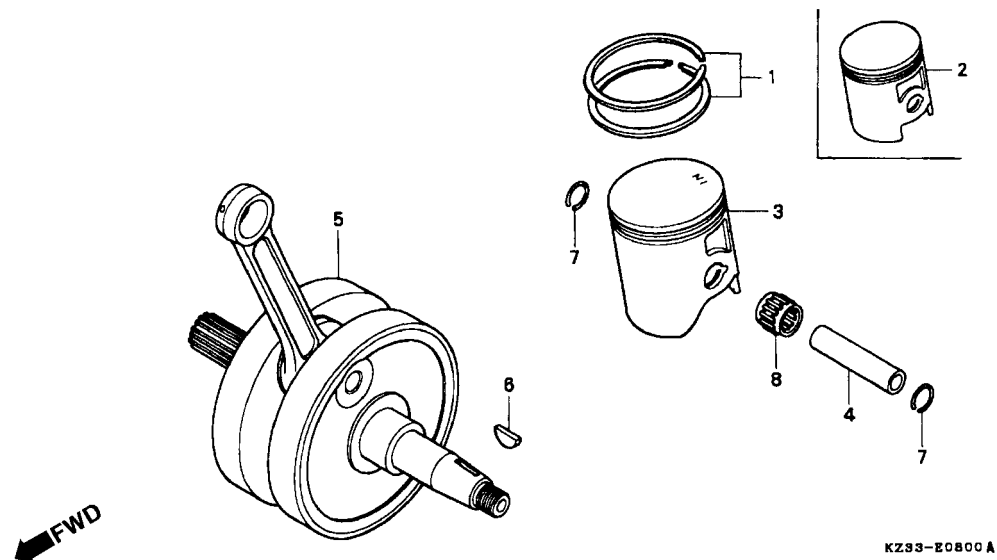

Item de serviço	T.M.O.	Ref. Nº	Nº da peça	Descrição	Qtd. CR250							Nº de série	Nota
					RL	RM	RN	RP	RR	RS	RT		
Anéis Pistão , Jogo.....1,9		1	13011-KZ3-305	Anéis Pistão, Jogo (STD) (TEIKOKU).....	1	1	-	-	-	-	-		
• Pistão			13011-KZ3-306	Anéis Pistão, Jogo (STD) (TEIKOKU).....	-	-	1	1	1	1	1		
• Pino, Pistão		2	13100-KZ3-000	Pistão	1	1	-	-	-	-	-		
Árvore Manivelas Comp.....*4,8		3	13100-KZ3-860	Pistão	-	-	1	1	-	-	-		
			13100-KZ3-690	Pistão	-	-	-	-	1	-	-		
			13100-KZ3-880	Pistão	-	-	-	-	-	1	1		
		4	13111-KZ3-000	Pino, Pistão	1	1	1	1	1	1	1		
		5	13300-KZ3-700	Árvore Manivelas, Comp.....	1	1	-	-	-	-	-		
			13300-KZ3-860	Árvore Manivelas, Comp.....	-	-	1	1	-	-	-		
			13300-KZ3-690	Árvore Manivelas, Comp.....	-	-	-	-	1	-	-		
			13300-KZ3-880	Árvore Manivelas, Comp.....	-	-	-	-	-	1	1		
		6	13331-360-000	Chaveta, Especial, 25 x 14	1	1	1	1	1	1	1		
		7	90601-430-000	Trava, Pino Pistão, 1,2 x 18.....	2	2	2	2	2	2	2		
		8	91015-KZ3-003	Rolamento, Biela	1	1	1	1	1	1	1		

M-9

Transmissão

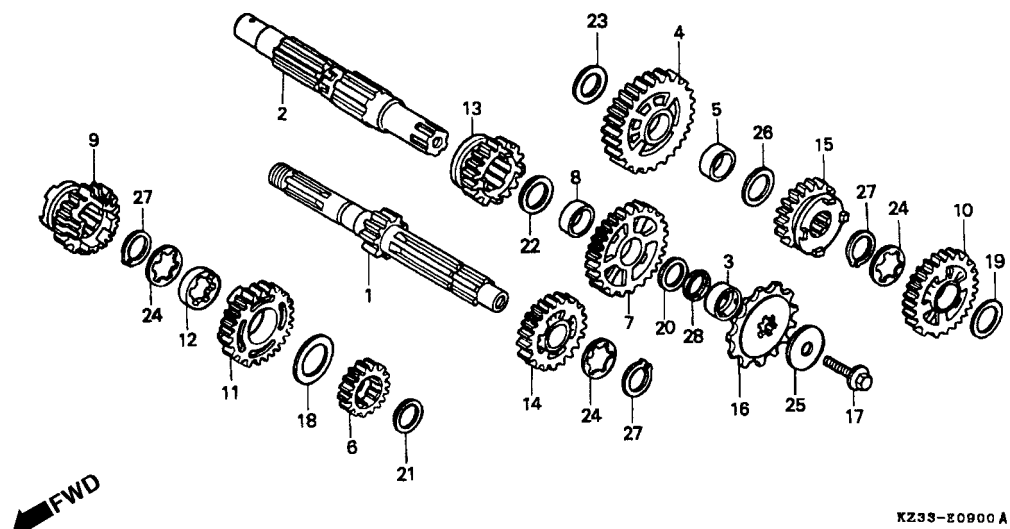

Item de serviço	T.M.O.	Ref. Nº	Nº da peça	Descrição	Qtd. CR250								Nº de série	Nota	
					RL	RM	RN	RP	RR	RS	RT				
Árvore Comando Comp*4,6 (Inclui Peça Relativa)		1	23210-KZ3-700	Árvore, Principal Comp. (15D)	1	1	1	1	1	1	1	
		2	23221-KS7-830	Árvore, Secundária	1	1	-	-	-	-	-	
Árvore Secundária*4,7 (Inclui Peça Relativa)			23221-KZ3-860	Árvore, Secundária	-	-	1	1	1	1	1	
		3	23225-ML3-680	Bucha, Árvore Secundária	1	1	1	1	1	1	1	
(Quando for Efetuada a Manutenção Comp., o T.M.O será 4,9)		4	23411-KS7-000	Engrenagem, Árvore Secundária (27D)..	1	1	1	1	1	1	1	
		5	23412-KA4-740	Bucha, Árvore Secundária	1	1	1	1	1	1	1	
Pinhão0,2		6	23421-KA4-740	Engrenagem, Principal 2ª (17D)	1	1	1	1	1	1	1	
		7	23431-KS7-830	Engrenagem, Secundária 2ª (25D)	1	1	1	1	1	1	1	
		8	23432-ML3-870	Bucha, Engrenagem Secundária	1	1	1	1	1	1	1	
		9	23441-KS7-830	Engrenagem, Principal 3ª (19D)	1	1	1	1	-	-	-	
			23441-KZ3-690	Engrenagem, Principal 3ª (19D)	-	-	-	-	1	-	-	
			23441-KZ3-880	Engrenagem, Principal 3ª (19D)	-	-	-	-	-	1	1	
		10	23451-KS7-830	Engrenagem, Principal 3ª (23D)	1	1	1	1	1	1	1	
		11	23461-KA4-770	Engrenagem, Principal 4ª (21D)	1	1	1	1	1	1	1	
		12	23462-KA4-000	Bucha, Engrenagem Principal 4ª	1	1	1	1	1	1	1	
		13	23471-KA4-770	Engrenagem, Secundária 4ª (21D)	1	1	-	-	-	-	-	
			23471-KZ3-860	Engrenagem, Secundária 4ª (21D)	-	-	1	1	1	1	1	1
		14	23481-KS7-000	Engrenagem, Principal 5ª (23D)	1	1	1	1	1	1	1	1
		15	23491-KZ3-000	Engrenagem, Secundária 5ª (20D)	1	1	1	1	1	1	1	1
		16	23802-ML3-871	Engrenagem, Pinhão (14D)	1	1	-	-	-	-	-	-

M-9

Transmissão

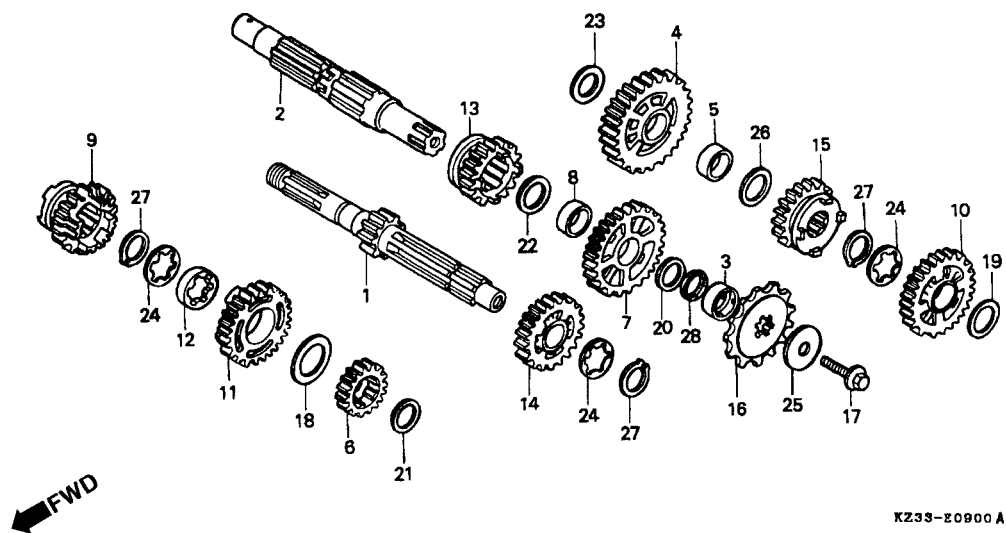

KZ33-Z0900 A

Item de serviço	T.M.O.	Ref. Nº	Nº da peça	Descrição	Qtd. CR250							Nº de série	Nota
					RL	RM	RN	RP	RR	RS	RT		
(16)		23802-KZ3-860		Engrenagem, Pinhão (13D)	-	-	1	1	1	1	1
17		90112-413-000		Parafuso, UBS, 8 x 33	1	1	1	1	1	1	1
18		90421-961-000		Arruela, Encosto, 25 mm.....	1	1	1	1	1	1	1
19		90444-430-000		Arruela, Encosto, 25,2 x 30.....	1	1	1	1	1	1	1
20		90445-ML3-871		Arruela, Encosto, 25,1 x 36 x 1,5.....	1	1	1	1	1	1	1
21		90446-KA4-740		Arruela, Encosto, 17,2 mm.....	1	1	1	1	1	1	1
22		90446-ML3-870		Arruela, Encosto, 27,2 x 35.....	1	1	1	1	1	1	1
23		90446-357-000		Arruela, Encosto, 17,2 mm.....	1	1	1	1	1	1	1
24		90463-430-000		Arruela, Lisa, 25 mm	3	3	3	3	3	3	3
25		90501-KA3-741		Arruela, 8 x 40.....	1	1	1	1	1	1	1
26		90554-KA5-680		Arruela, Encosto, 19 mm.....	1	1	1	1	1	1	1
27		90602-259-010		Anel, Elástico Externo, 25 mm	3	3	3	3	3	3	3
28		91201-ML3-873		Anel, Vedação, 25 mm (ARAI)	1	1	1	1	1	1	1

M-10

Eixo Seletor Marchas • Garfo Seletor

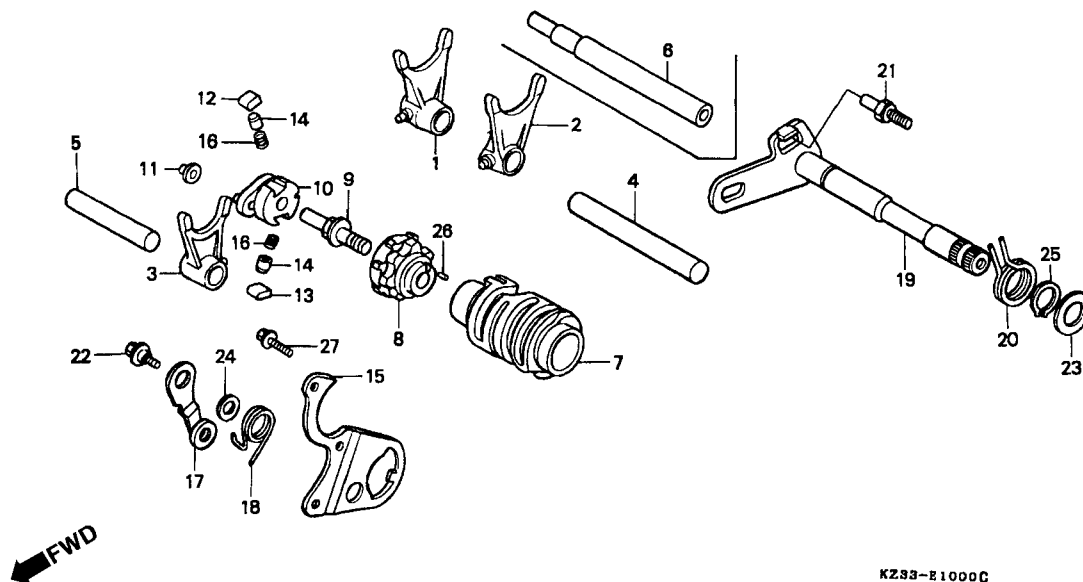

Item de serviço	T.M.O.	Ref. Nº	Nº da peça	Descrição	Qt. CR250								Nº de série	Nota
					RL	RM	RN	RP	RR	RS	RT			
Garfo, Seletor*4,0 (Um ou Todos)		1	24211-KA4-770	Garfo Seletor, Direito.....	1	1	1	1	1	1	1			
		2	24221-KA4-770	Garfo Seletor, Esquerdo	1	1	1	1	1	1	1			
Tambor, Seletor*4,5		3	24231-KA4-771	Garfo Seletor, Central	1	1	1	1	1	1	1			
Garfo Seletor, Central1,2		4	24241-KZ3-860	Eixo A, Garfo Seletor.....	-	-	1	1	1	-	-			
Catraca, Tambor Seletor1,0 (Inclui Peça Relativa)			24241-KZ3-880	Eixo A, Garfo Seletor.....	-	-	-	-	-	1	-			
			24241-KZ3-A10	Eixo A, Garfo Seletor.....	-	-	-	-	-	-	1			
• Placa, Guia		5	24265-KA4-740	Eixo Principal, Garfo Seletor	1	1	-	-	-	-	-			
• Eixo, Seletor Marchas (Inclui Peça Relativa)			24265-HA2-000	Eixo Principal, Garfo Seletor	-	-	1	1	1	1	1			
		6	24266 KA4-770	Eixo C, Garfo Seletor.....	1	1	-	-	-	-	-			
Posicionador, Tambor Seletor1,1 (Inclui Peça Relativa)		7	24311-ML3-000	Tambor, Seletor.....	1	1	1	1	1	1	1			
		8	24312-KA3-741	Garfo Seletor Central	1	1	1	1	1	1	1			
		9	24315-KA3-710	Pino, Acionamento	1	1	-	-	-	-	-			
			24315-HA0-000	Pino, Acionamento.....	-	-	1	1	1	1	1			
		10	24320-KA3-740	Catraca, Tambor Seletor.....	1	1	-	-	-	-	-			
					-	1	-	-	-	-	-		~ 5404661	
			24321-KW6-900	Catraca, Tambor Seletor.....	-	-	1	-	-	-	-		5404662 ~	
			24321-KZ3-890	Catraca, Tambor Seletor.....	-	-	-	1	-	-	-			
			24321-KZ3-891	Catraca, Tambor Seletor.....	-	-	-	-	1	1	1			
		11	24322-HA0-000	Bucha, Catraca	1	1	1	-	-	-	-			
			24322-MM4-000	Bucha, Catraca	-	-	-	1	1	1	1			

M-10

Eixo Seletor Marchas

• Garfo Seletor

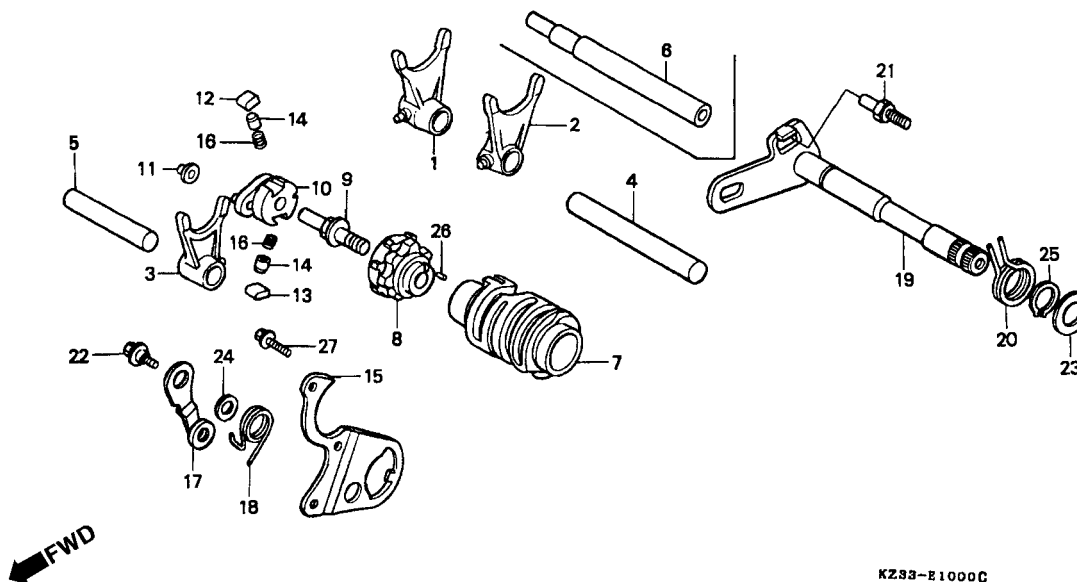

Item de serviço	T.M.O.	Ref. Nº	Nº da peça	Descrição	Qt. CR250								Nº de série	Nota	
					RL	RM	RN	RP	RR	RS	RT				
		12	24324-KA3-740	Palheta, Catraca	1	1	-	-	-	-	-	
				-	-	1	-	-	-	-	~ 5404661	
			24324-KA3-710	Palheta, A Catraca	-	-	1	-	-	-	-	5404662	~
				-	-	-	1	-	-	-	
			24324-KA3-711	Palheta, A Catraca	-	-	-	-	1	1	1	
		13	24324-KA3-740	Palheta, Catraca	1	1	-	-	-	-	-	
				-	-	1	-	-	-	-	~ 5404661	
			24325-KA3-710	Palheta, B Catraca	-	-	1	-	-	-	-	5404662	~
				-	-	-	1	-	-	-	
			24325-KA3-711	Palheta, B Catraca	-	-	-	-	1	1	1	
		14	24326-360-000	Pino, Palheta	2	2	2	2	-	-	-	
			24326-KBH-901	Pino, Palheta	-	-	-	-	2	2	2	
		15	24328-KA4-770	Placa, Guia.....	1	1	1	1	1	1	1	
		16	24329-KA3-740	Mola, Palheta	2	2	2	2	2	2	2	
		17	24430-KA3-740	Posicionador, Tambor Seletor.....	1	1	1	1	1	1	1	
		18	24435-KA4-740	Mola, Posicionador Tambor Seletor	1	1	1	1	-	-	-	
			24435-KA4-770	Mola, Posicionador Tambor Seletor	-	-	-	-	1	1	1	
		19	24610-KS7-830	Eixo Seletor, Marchas	1	1	-	-	-	-	-	
			24610-KZ3-860	Eixo Seletor, Marchas	-	-	1	-	-	-	-	
			24610-KZ3-890	Eixo Seletor, Marchas	-	-	-	1	1	1	1	

M-10

Eixo Seletor Marchas • Garfo Seletor

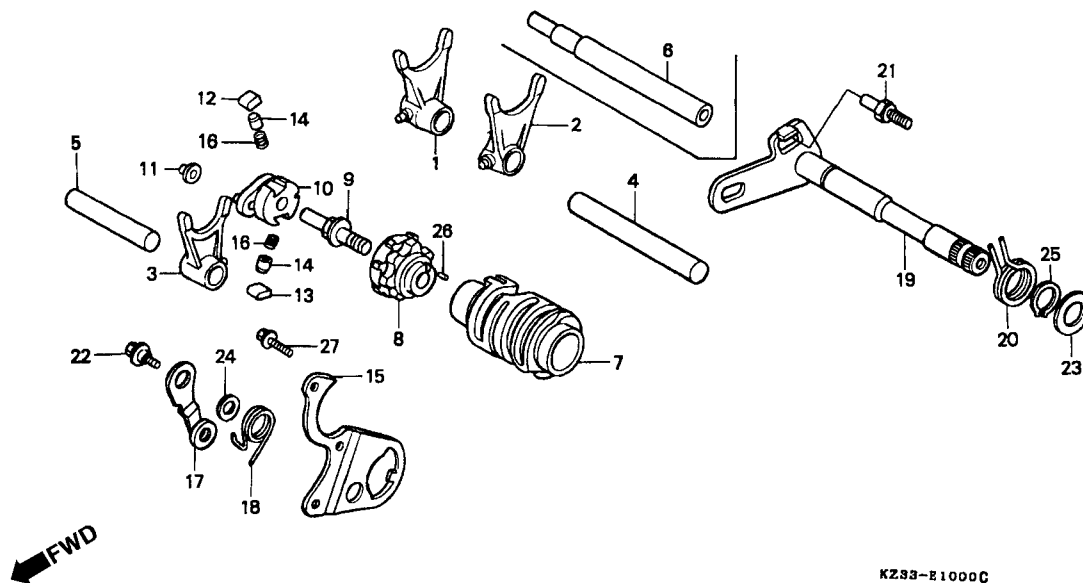

Item de serviço	T.M.O.	Ref. Nº	Nº da peça	Descrição	Qtd. CR250								Nº de série	Nota
					RL	RM	RN	RP	RR	RS	RT			
		20	24651-KS7-830	Mola Retorno, Sistema Seletor	1	1	-	-	-	-	-
			24651-KZ3-860	Mola Retorno, Sistema Seletor	-	-	1	1	1	1	1
		21	24652-HA0-000	Pino, Eixo Seletor Marchas	-	-	1	1	1	1	1
		22	90022-MG8-000	Pivo, Posicionador Tambor Seletor	1	1	1	1	1	1	1
		23	90428-958-000	Arruela B Encosto, 14 mm	1	1	-	-	-	-	-
			90451-155-000	Arruela, 14 mm.....	-	-	1	1	1	1	1
		24	90435-HB3-000	Arruela, 6,1 mm.....	1	1	1	1	1	1	1
		25	94510-14000	Anel Elástico Externo, 14 mm	1	1	1	1	1	1	1
		26	96220-40080	Rolete, 4 x 8	1	1	1	1	1	1	1
		27	96300-06016-00	Parafuso, Flange, 6 x 16	3	3	3	3	3	3	3

M-11

Eixo Pedal Partida

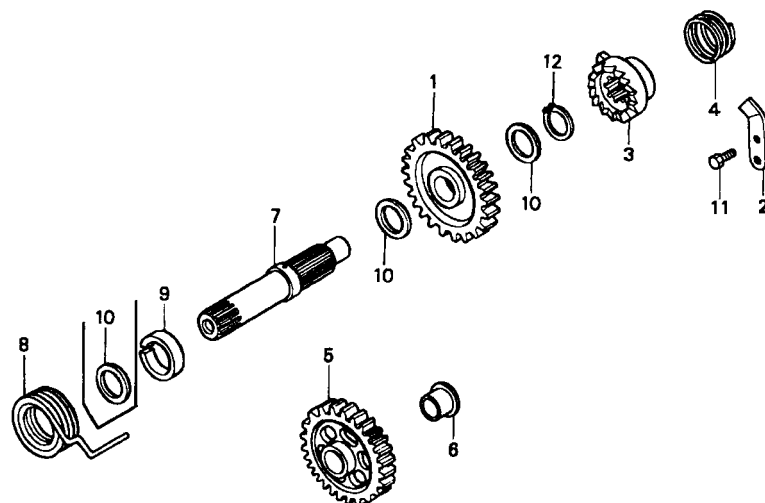

FWD

KZ33-E1100A

Item de serviço	T.M.O.	Ref. Nº	Nº da peça	Descrição	Qtd. CR250								Nº de série	Nota
					RL	RM	RN	RP	RR	RS	RT			
Pinhão, Pedal Partida	1,1	1	28211-KS7-000	Pinhão, Pedal Partida (27D)	1	1	-	-	-	-	-
• Catraca, Pedal Partida			28211-KZ3-860	Pinhão, Pedal Partida (27D)	-	-	1	1	-	-	-
• Eixo, Pedal Partida			28211-KZ3-690	Pinhão, Pedal Partida (27D)	-	-	-	-	1	-	-
Engrenagem, Pedal Partida	0,6		28211-KZ3-880	Pinhão, Pedal Partida (27D)	-	-	-	-	-	1	-
Mola, Retorno Pedal	1,0	*	28211-KZ3-A10	Pinhão, Pedal Partida (27D)	-	-	-	-	-	-	1
		2	28215-KS7-830	Placa Limitadora, Pedal	1	1	1	1	1	1	1
		3	28221-KA4-740	Catraca, Pedal Partida	1	1	1	1	1	1	-
		*	28221-KZ3-A10	Catraca, Pedal Partida	-	-	-	-	-	-	1
		4	28223-KA4-740	Mola, Catraca, Pedal Partida	1	1	1	1	1	1	1
		5	28231-KS7-000	Engrenagem, Pedal Partida (29D)	1	1	1	1	1	1	1
		6	28232-KA4-740	Bucha, Engrenagem, Pedal Partida	1	1	1	1	1	1	1
		7	28251-KS7-830	Eixo, Pedal Partida	1	1	-	-	-	-	-
			28251-KZ3-860	Eixo, Pedal Partida	-	-	1	-	-	-	-
			28251-KZ3-890	Eixo, Pedal Partida	-	-	-	1	-	-	-
			28251-KZ3-690	Eixo, Pedal Partida	-	-	-	-	1	1	1
		8	28261-KA4-741	Mola Retorno, Pedal	1	1	1	1	1	1	1
		9	28282-KA4-740	Bucha Mola, Pedal Partida	1	1	1	1	-	-	-
			28282-KZ3-690	Bucha Mola, Pedal Partida	-	-	-	-	1	1	1
		10	90554-728-940	Arruela, Encosto, 27 x 20 x 1,0	3	3	2	2	2	2	2
		11	93300-06016-0A	Parafuso, Sextavado, 6 x 16	1	-	-	-	-	-	-

M-11

Eixo Pedal Partida

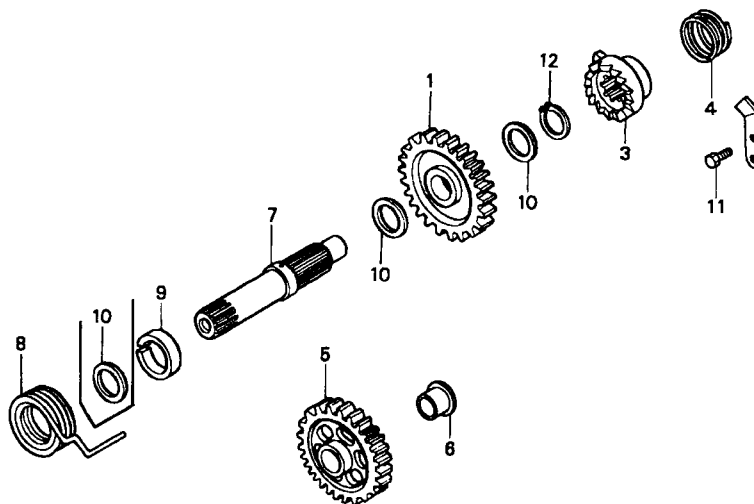

FWD →
KZ33-E1100A

Item de serviço	T.M.O.	Ref. Nº	Nº da peça	Descrição	Qtd. CR250								Nº de série	Nota
					RL	RM	RN	RP	RR	RS	RT			
		(11)	93301-06016-0A	Parafuso, Sextavado, 6 x 16	-	1	1	1	1	1	1
		12	94510-19000	Anel, Elástico, 19 mm	1	1	1	1	1	1	1

M-12

Carburador

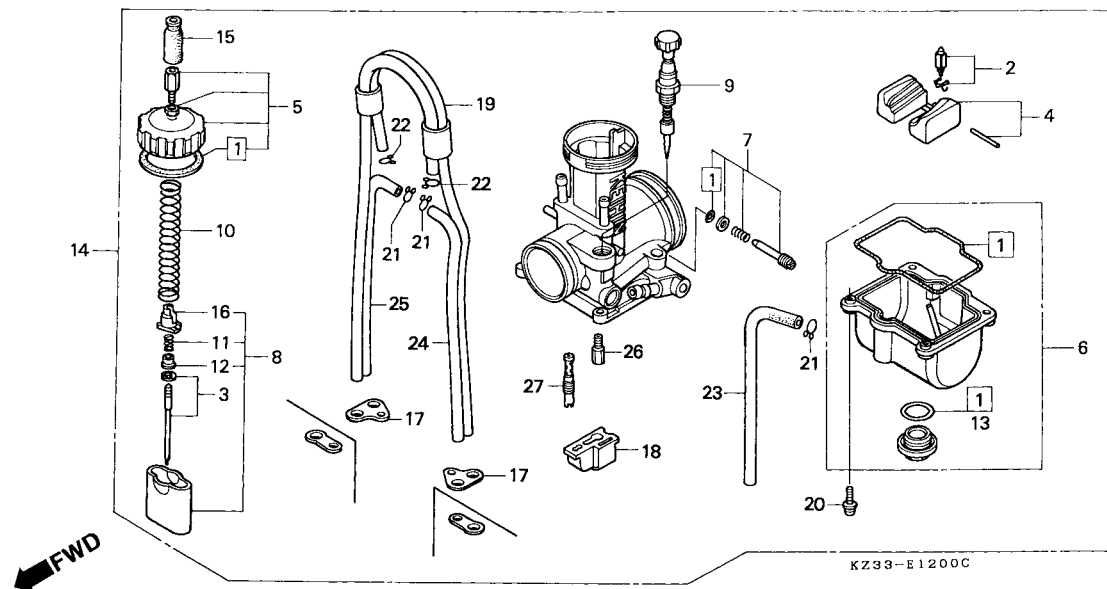

Item de serviço	T.M.O.	Ref. Nº	Nº da peça	Descrição	Qtd. CR250								Nº de série	Nota
					RL	RM	RN	RP	RR	RS	RT			
Válvula, Cuba	0,4	1	16010-KA5-691	Juntas, Jogo.....	1	1	1	1	1	1	1
• Cuba, Bóia		2	16011-KA3-741	Válvula, Cuba	1	1	1	1	1	1	1
Agulhas, Jogo.....	0,3	3	16012-ML3-681	Agulhas, Jogo (R1370NS)	1	—	1	1	—	—	—
• Válvula, Acelerador			16012-ML3-910	Agulhas, Jogo (R1369NS)	—	1	—	—	—	—	—
Tampa Superior	0,2		16012-KZ3-690	Agulhas, Jogo (R1368MS)	—	—	—	—	1	1	1
• Cuba, Bóia Comp.		4	16013-KA3-741	Cuba, Bóia	1	1	1	1	1	1	1
• Válvula Comp., Partida		5	16014-KA5-691	Tampa, Superior	1	1	1	1	1	1	1
• Gicleur, Principal		6	16015-VM0-004	Cuba, Bóia	1	1	1	1	1	1	1
Carburador, Comp	0,5	7	16016-ML3-910	Parafuso, A.....	1	1	1	1	1	1	1
		8	16022-KZ3-004	Válvula, Acelerador	1	—	—	—	—	—	—
			16022-KZ3-730	Válvula, Acelerador	—	1	—	—	—	—	—
			16022-KZ3-860	Válvula, Acelerador	—	—	1	—	—	—	—
			16022-KZ3-890	Válvula, Acelerador	—	—	—	1	—	—	—
			16022-KZ3-690	Válvula, Acelerador	—	—	—	—	1	1	1
		9	16046-KS7-004	Válvula, Partida Jogo	1	1	1	1	1	1	1
		10	16050-KAS-691	Mola Compressão	1	1	1	1	1	1	1
		11	16051-KA3-761	Mola Compressão	1	1	1	1	1	1	1
		12	16066-KA3-761	Bucha Fixação, Mola	1	1	1	1	1	1	1
		* 13	16075-GHB-B00	Anel, Vedação.....	—	—	—	—	—	—	1
		14	16100-KZ3-700	Carburador, Comp. (PJ28A A).....	1	—	—	—	—	—	—	CM, ED, U

M-12

Carburador

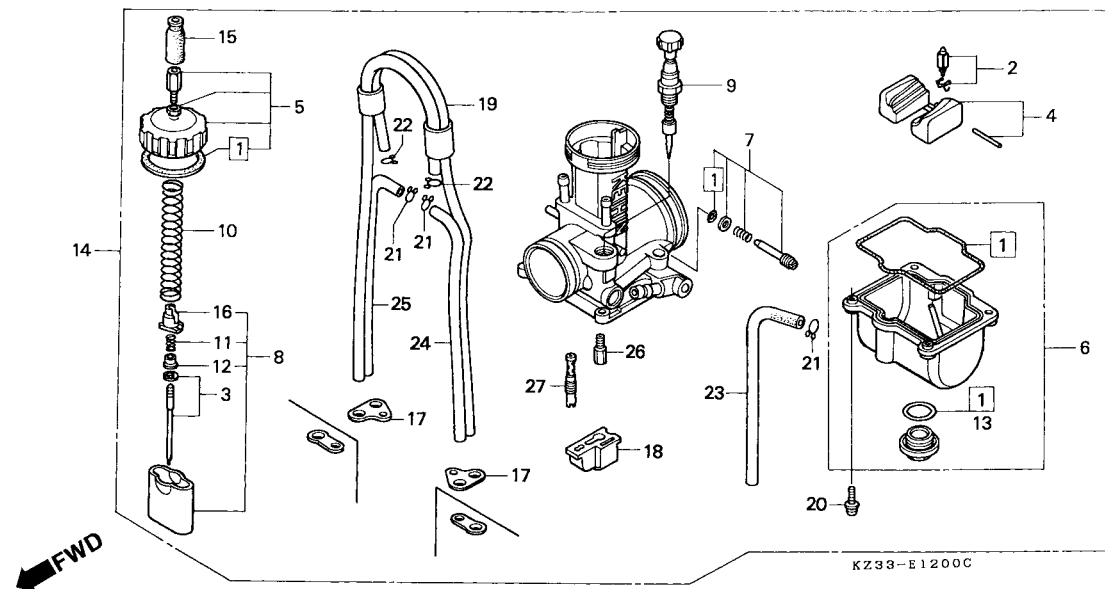

Item de serviço	T.M.O.	Ref. Nº	Nº da peça	Descrição	Qtd. CR250								Nº de série	Nota	
					RL	RM	RN	RP	RR	RS	RT				
		14	16100-KZ3-760	Carburador, Comp. (PJ28B A).....	1	-	-	-	-	-	-	G, SD	
			16100-KZ3-730	Carburador, Comp. (PJ28C A).....	-	1	-	-	-	-	-	CM, ED, SP, U	
			16100-KZ3-840	Carburador, Comp. (PJ28D A).....	-	1	-	-	-	-	-	G, SD	
			16100-KZ3-860	Carburador, Comp. (PJ28E A).....	-	-	1	-	-	-	-		
			16100-KZ3-890	Carburador, Comp. (PJ28G A).....	-	-	-	1	-	-	-		
			16100-KZ3-690	Carburador, Comp. (PJ28H A).....	-	-	-	-	1	-	-		
			16100-KZ3-880	Carburador, Comp. (PJ28J A).....	-	-	-	-	-	1	-		
			16100-KZ3-A20	Carburador, Comp. (PJ28K A).....	-	-	-	-	-	-	1		
			15	16118-166-004	Capa Vedação, Cabo	1	1	1	1	1	-	-	
				16118-GHB-600	Capa Vedação, Cabo	-	-	-	-	-	1	1	
			16	16137-KA3-761	Suporte, Cabo.....	1	1	1	1	1	1	1	
			17	16179-KZ4-690	Placa	-	-	-	-	2	2	2	
			18	16185-KA3-761	Placa	1	1	1	1	1	1	1	
			19	16199-KZ3-690	Tubo Comp., Passagem Ar.....	-	-	-	-	1	-	-	
				16199-KZ3-880	Tubo Comp., Passagem Ar.....	-	-	-	-	-	1	1	
			20	93892-04016-18	Parafuso, Arruela, 4 x 16.....	4	4	4	4	4	4	4	
			21	95002-02070	Presilha, Tubo (B7)	3	3	3	3	-	-	-	
				95002-02079	Presilha, Tubo (B7)	-	-	-	-	3	3	3	
				95002-02079	Presilha, Tubo (B7)	-	-	-	-	2	2	2	
			22	95002-02079	Presilha, Tubo (B7)	-	-	-	-	2	2	2	
			23	95003-05027-31	Tubo, Vinil, 3,5 x 6,5 x 270 (95003-05001-60M).....	1	1	1	1	1	-	-	

M-12

Carburador

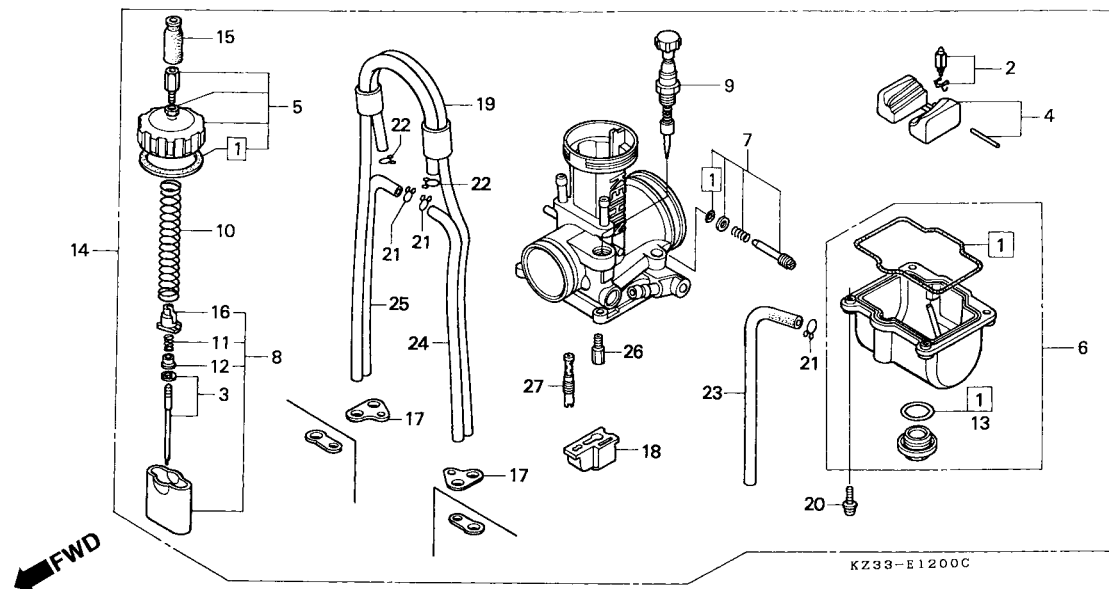

Item de serviço	T.M.O.	Ref. Nº	Nº da peça	Descrição	Qtd. CR250								Nº de série	Nota
					RL	RM	RN	RP	RR	RS	RT			
		(23)	16143-MAC-880	Tubo, Vinil	-	-	-	-	-	1	1
		24	95003-07036-31	Tubo, Vinil, 4 x 7 x 330 (95003-07001-60M).....	1	1	1	1	1	-	1
			16144-MAC-880	Tubo Passagem Ar	-	-	-	-	-	1	-
		25	95003-07036-31	Tubo, Vinil, 4 x 7 x 360 (95003-07001-60M).....	1	1	1	1	1	-	-
			16198-MAC-880	Tubo Passagem Ar	-	-	-	-	-	1	1
		26	99101-357-1750	Gicleur, Principal, # 175.....	1	1	1	1	1	-	-
			99113-GHB-1750	Gicleur, Principal, # 175.....	-	-	-	-	-	1	1
		27	99103-440-0550	Gicleur, Marcha Lenta, # 55	1	1	1	1	1	1	1

M-12.1

Carburador

(Peças Opcionais)

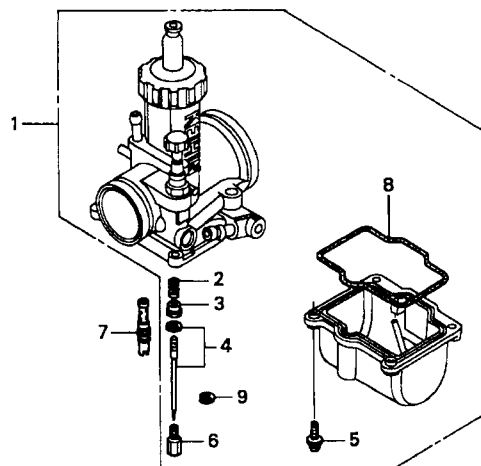

KZ33-E1201B

Item de serviço	T.M.O.	Ref. Nº	Nº da peça	Descrição	Qtd. CR250								Nº de série	Nota	
					RL	RM	RN	RP	RR	RS	RT				
		*	1	16020-KZ3-700	Peças Carburador, Jogo (Opcional).....	(1)	-	(1)	(1)	-	-	-
			16020-KZ3-730	Peças Carburador, Jogo (Opcional).....	-	(1)	-	-	-	-	-	
			16020-KZ3-690	Peças Carburador, Jogo (Opcional).....	-	-	-	-	(1)	-	-	
			16020-KZ3-880	Peças Carburador, Jogo (Opcional).....	-	-	-	-	-	(1)	-	
			16020-KZ3-A20	Peças Carburador, Jogo (Opcional).....	-	-	-	-	-	-	(1)	
			2	16051-KA3-761	Mola, Compressão	(2)	(2)	(2)	(2)	(2)	(2)	(2)
			3	16066-KA3-761	Bucha, Fixação Mola	(2)	(2)	(2)	(2)	(2)	(2)	(2)
			4	16201-KZ3-730	Agulhas, Jogo (R1367NS)	-	(1)	-	-	-	-	-
			16202-ML3-681	Agulhas, Jogo (R1368NS)	(1)	(1)	(1)	(1)	-	-	-	
			16012-ML3-910	Agulhas, Jogo (R1369NS)	(1)	(1)	(1)	(1)	-	-	-	
			16012-ML3-681	Agulhas, Jogo (R1370NS)	(1)	(1)	(1)	(1)	-	-	-	
			16202-ML3-910	Agulhas, Jogo (R1371NS)	(1)	(1)	(1)	(1)	-	-	-	
			16201-ML3-681	Agulhas, Jogo (R1372NS)	(1)	-	(1)	(1)	-	-	-	
			16201-KZ3-690	Agulhas, Jogo (R1366MS)	-	-	-	-	(1)	(1)	-	
			16202-KZ3-690	Agulhas, Jogo (R1367MS)	-	-	-	-	(1)	(1)	-	
			16012-KZ3-690	Agulhas, Jogo (R1368MS)	-	-	-	-	(1)	-	-	
			* 16201-KZ3-A20	Agulhas, Jogo (R1367LS)	-	-	-	-	-	-	(1)	
			* 16202-KZ3-A20	Agulhas, Jogo (R1368LS)	-	-	-	-	-	-	(1)	
			16203-KZ3-690	Agulhas, Jogo (R1369MS)	-	-	-	-	(1)	(1)	-	
			16204-KZ3-690	Agulhas, Jogo (R1370MS)	-	-	-	-	(1)	(1)	-	

M-12.1

Carburador

(Peças Opcionais)

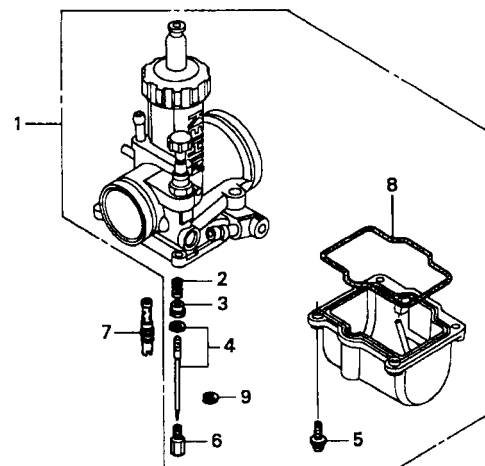

KZ33-E1201B

Item de serviço	T.M.O.	Ref. Nº	Nº da peça	Descrição	Qtd. CR250								Nº de série	Nota	
					RL	RM	RN	RP	RR	RS	RT				
		*	(4)	16205-KZ3-880	Agulhas, Jogo (R1371MS)	-	-	-	-	-	(1)	-
			16204-KZ3-A20	Agulhas, Jogo (R1370LS)	-	-	-	-	-	-	(1)	
			16205-KZ3-A20	Agulhas, Jogo (R1371LS)	-	-	-	-	-	-	(1)	
		5	93892-04016-18	Parafuso, Arruela, 4 x 16	(10)	(10)	(10)	(10)	(10)	(10)	(10)	
		6	99101-357-1650	Gicleur, Principal, # 165	(1)	(1)	(1)	(1)	(1)	-	(1)	
			99101-357-1680	Gicleur, Principal, # 168	(1)	(1)	(1)	(1)	(1)	-	(1)	
			99101-357-1700	Gicleur, Principal, # 170	(1)	(1)	(1)	(1)	(1)	-	-	
			99101-357-1720	Gicleur, Principal, # 172	(1)	(1)	(1)	(1)	(1)	-	-	
			99101-357-1780	Gicleur, Principal, # 178	(1)	(1)	(1)	(1)	(1)	-	-	
			99101-357-1800	Gicleur, Principal, # 180	(1)	(1)	(1)	(1)	(1)	-	-	
			99101-357-1820	Gicleur, Principal, # 182	(1)	(1)	(1)	(1)	(1)	-	-	
			99101-357-1850	Gicleur, Principal, # 185	(1)	(1)	(1)	(1)	(1)	-	-	
			99113-GHB-1650	Gicleur, Principal, # 165	-	-	-	-	-	(1)	-	
			99113-GHB-1680	Gicleur, Principal, # 168	-	-	-	-	-	(1)	(1)	
			99113-GHB-1700	Gicleur, Principal, # 170	-	-	-	-	-	(1)	(1)	
			99113-GHB-1720	Gicleur, Principal, # 172	-	-	-	-	-	(1)	(1)	
			99113-GHB-1780	Gicleur, Principal, # 178	-	-	-	-	-	(1)	(1)	
			99113-GHB-1800	Gicleur, Principal, # 180	-	-	-	-	-	(1)	(1)	
			99113-GHB-1820	Gicleur, Principal, # 182	-	-	-	-	-	(1)	(1)	
			99113-GHB-1850	Gicleur, Principal, # 185	-	-	-	-	-	(1)	(1)	

M-12.1

Carburador
(Peças Opcionais)

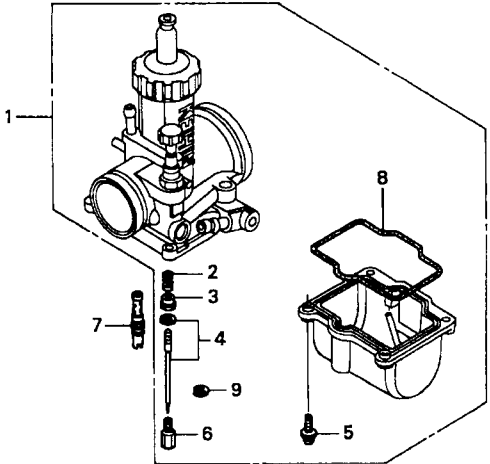

KZ33-E12018

Item de serviço	T.M.O.	Ref. Nº	Nº da peça	Descrição	Qtd. CR250								Nº de série	Nota
					RL	RM	RN	RP	RR	RS	RT			
		7	99103-440-0500	Gicleur, Marcha Lenta, # 50	(1)	(1)	(1)	(1)	(1)	(1)	(1)
			99103-440-0520	Gicleur, Marcha Lenta, # 52	(1)	(1)	(1)	(1)	(1)	(1)	-
			99103-440-0580	Gicleur, Marcha Lenta, # 58	(1)	(1)	(1)	(1)	(1)	(1)	(1)
			99103-440-0600	Gicleur, Marcha Lenta, # 60	(1)	(1)	(1)	(1)	(1)	(1)	-
		8		Junta, Cuba Boia	(5)	(5)	(5)	(5)	(5)	(5)	(5)
		9		Presilha	(15)	(15)	(15)	(15)	(15)	(14)	(20)

EOP-1

Juntas Jogo

2

Item de serviço	T.M.O.	Ref. Nº	Nº da peça	Descrição	Qtđ. CR250							Nº de série	Nota
					RL	RM	RN	RP	RR	RS	RT		
			061A0-KZ3-010	Juntas, Jogo.....	1	1	-	-	-	-	-	CM, ED, SP, U
			061A0-KZ3-711	Juntas, Jogo.....	1	1	-	-	-	-	-	G, SD
			06111-KZ3-860	Juntas, Jogo.....	-	-	1	-	-	-	-
			06111-KZ3-861	Juntas, Jogo.....	-	-	-	1	-	-	-
			06111-KZ3-690	Juntas, Jogo.....	-	-	-	-	-	1	-
			06111-KZ3-880	Juntas, Jogo (Peças Componentes).....	-	-	-	-	1	-	-
		1	11191-KZ3-000	Junta, Carcaça.....	1	1	-	-	-	-	-	CM, ED, SP, U
			11191-KZ3-710	Junta, Carcaça.....	1	1	-	-	-	-	-	G, SD
		2	11191-KZ3-860	Junta, Carcaça.....	-	-	1	1	1	-	-
			11191-KZ3-880	Junta, Carcaça.....	-	-	-	-	-	1	-
		3	11352-KA4-771	Junta, Tampa Lateral Esquerda.....	1	1	1	1	1	1	-
		4	11395-KS7-000	Junta, Tampa Lateral Direita.....	1	1	-	-	-	-	-	CM, ED, SP, U
			11395-KS7-880	Junta, Tampa Lateral Direita.....	1	1	-	-	-	-	-	G, SD
		5	11395-KZ3-860	Junta, Tampa Lateral Direita.....	-	-	1	1	1	-	-
			11395-KZ3-880	Junta, Tampa Lateral Direita.....	-	-	-	-	-	1	-
		6	12708-KS7-000	Junta, Tampa Lateral Cilindro.....	2	2	-	-	-	-	-	CM, ED, SP, U
			12108-KS7-880	Junta, Tampa Lateral Cilindro.....	2	2	-	-	-	-	-	G, SD
		7	72108-KZ3-860	Junta, Tampa Lateral Direita Cilindro.....	-	-	1	1	1	-	-
			72708-KZ3-880	Junta, Tampa Lateral Direita Cilindro.....	-	-	-	-	-	1	-
		8	12113-KS7-000	Guarnição, Superior Esquerda, Tampa Cilindro.....	1	1	-	-	-	-	-	CM, ED, SP, U

EOP-1

Juntas Jogo

Item de serviço	T.M.O.	Ref. Nº	Nº da peça	Descrição	Qtd. CR250							Nº de série	Nota
					RL	RM	RN	RP	RR	RS	RT		
		(8)	12773-KS7-880	Guarnição, Superior Esquerda, Tampa Cilindro.....	1	1	-	-	-	-	-	G, SD
		9	12114-KS7-000	Guarnição, Superior Direita, Tampa Cilindro.....	1	1	-	-	-	-	-	CM, ED, SP, U
			12114-KS7-880	Guarnição, Superior Direita, Tampa Cilindro.....	1	1	-	-	-	-	-	G, SD
		10	12197-KZ3-000	Junta, Cilindro	1	1	-	-	-	-	-	CM, ED, SP, U
			12191-KZ3-710	Junta, Cilindro	1	1	-	-	-	-	-	G, SD
		11	12191-KZ3-860	Junta, Cilindro	-	-	1	1	1	-	-
		*	12191-KZ3-880	Junta, Cilindro	-	-	-	-	-	1	-
		12	12254-KZ3-000	Junta, Cabeçote.....	1	1	-	-	-	-	-
		13	12254-KZ3-860	Junta, Cabeçote.....	-	-	1	1	1	1	-
		14	14132-HE0-000	Guarnição, Válvula Alívio	-	-	-	-	1	-	-
		*	14132-KZ3-880	Guarnição, Válvula Alívio	-	-	-	-	-	1	-
		15	14132-KAE-000	Guarnição, A Válvula Alívio	-	-	1	1	-	-	-
			14132-KS7-880	Guarnição, A Válvula Alívio	1	1	-	-	-	-	-	G, SD
		16	14132-430-000	Guarnição, A Válvula Alívio	1	1	-	-	-	-	-	CM, ED, SP, U
			18291-KS7-000	Guarnição, Flange Escapamento	1	1	-	-	-	-	-	CM, ED, SP, U
			18291-KS7-880	Guarnição, Flange Escapamento	1	1	-	-	-	-	-	G, SD
		17	18365-KA4-730	Coxim Conexão Tubo Escape	-	-	-	-	1	1	-

EOP-1

Juntas Jogo

2

Item de serviço	T.M.O.	Ref. Nº	Nº da peça	Descrição	Qtd. CR250							Nº de série	Nota
					RL	RM	RN	RP	RR	RS	RT		
		18	19229-KA4-770	Junta, Tampa Bomba Água	2	2	-	-	-				CM, ED, SP, U G, SD
			19229-KS7-880	Junta, Tampa Bomba Água	2	2	-	-	-	-	-		
		19	19229-KZ3-860	Junta, Tampa Bomba Água	-	-	2	2	2	-	-		
		*	19229-KZ3-880	Junta, Tampa Bomba Água	-	-	-	-	-	2	-		
		20	90543-273-000	Guarnição	-	-	2	2	2	2	-		
		21	91201-ML3-873	Anel, Vedação, 25 mm (ARAI)	1	1	-	1	1	1	-		
		22	91301-GA6-000	Anel, Vedação, 18,5 x 2,2	1	1	-	-	-	-	-		
		23	91301-KZ3-861	Anel, Vedação, 44,3 x 21	-	-	1	1	1	1	-		
		24	91303-377-000	Anel, Vedação, 13,8 x 2,5	1	1	-	-	-	-	-		
		25	91303-800-000	Anel, Vedação, 16 mm	1	1	-	-	-	-	-		
		26	91304-KN5-671	Anel, Vedação, 43 x 3	-	-	1	-	-	-	-		
			91304-KZ3-890	Anel, Vedação, 43 x 3	1	1	-	-	-	-	-		
					-	-	-	-	-	2	-		
		27	91307-035-000	Anel, Vedação, 18 x 3	-	-	-	1	1	1	-		
		28	91311-KS7-701	Anel, Vedação, Especial	1	1	1	1	1	1	-		
		29	94109-12000	Arruela, Plugue Drenagem, 12 mm	1	1	1	1	1	1	1		

C-1

Cabos • Alavancas • Interruptores

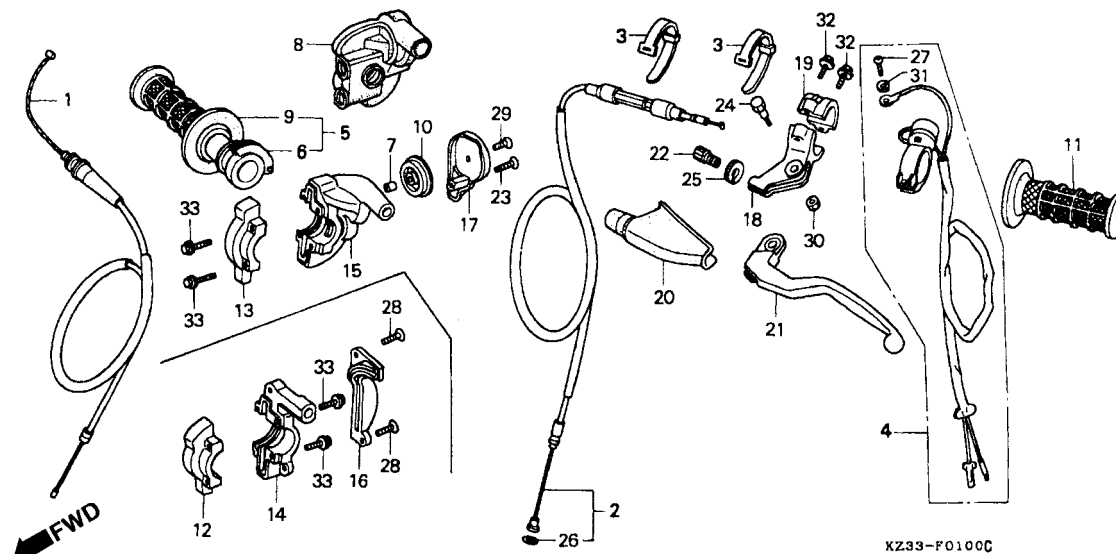

3

Item de serviço	T.M.O.	Ref. Nº	Nº da peça	Descrição	Qtd. CR250								Nº de série	Nota
					RL	RM	RN	RP	RR	RS	RT			
Cabo Comp., Acelerador	0,3	1	17910-ML3-910	Cabo Comp., Acelerador	1	-	-	-	-	-	-
Cabo Comp., Embreagem	0,2		17910-KZ3-730	Cabo Comp., Acelerador	-	1	1	-	-	-	-
• Interruptor Partida, Emergência			17910-ML3-600	Cabo Comp., Acelerador	-	-	-	1	-	-	-
• Tubo, Manopla Acelerador			17910-MAC-670	Cabo Comp., Acelerador	-	-	-	-	1	1	1
• Tampa, Carcaça Acelerador		2	22870-KA4-831	Cabo Comp., Embreagem.....	1	1	1	1	1	1	1
• Manopla, Direita		3	32161-404-000	Presilha B1, Fiação	2	2	2	2	2	2	2
• Carcaça B, Manopla		4	35130-GM7-700	Interruptor Partida, Emergência.....	1	1	-	-	-	-	-
Manopla Comp., Acelerador	0,7		35130-KZ3-860	Interruptor Partida, Emergência.....	-	-	1	1	1	1	1
• Rolete, Cabo Acelerador		5	53140-ML3-600	Manopla Comp., Acelerador.....	-	-	-	1	-	-	-
• Manopla, Esquerda			53140-ML3-601	Manopla Comp., Acelerador.....	-	-	-	-	1	-	-
• Carcaça A, Manopla			53140-MAC-680	Manopla Comp., Acelerador.....	-	-	-	-	-	1	1
• Suporte Esquerdo, Alavanca		6	53141-KZ4-000	Tubo, Manopla Acelerador	1	1	1	-	-	-	-
• Alavanca, Esquerda		7	53163-ML3-600	Bucha B, Carcaça.....	-	-	-	1	-	-	-
			53163-MAC-670	Bucha B, Carcaça.....	-	-	-	-	1	1	1
		8	53164-MAC-680	Tampa, Carcaça Acelerador	-	-	-	-	-	1	1
		9	53165-430-000	Manopla, Direita.....	1	1	1	1	1	1	1
		10	53166-ML3-600	Rolete, Cabo Acelerador	-	-	-	1	1	1	1
		11	53166-430-000	Manopla, Esquerda.....	1	1	1	1	1	1	1
		12	53167-KS6-000	Carcaça A, Manopla	1	1	1	-	-	-	-
		13	53167-ML3-600	Carcaça A, Manopla	-	-	-	1	1	-	-

C-1

Cabos • Alavancas • Interruptores

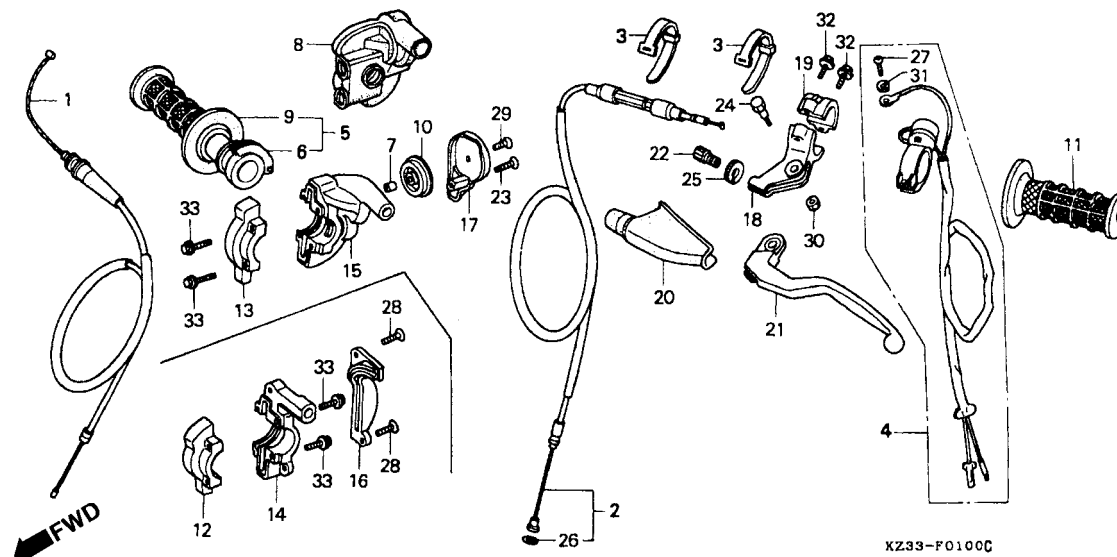

Item de serviço	T.M.O.	Ref. N°	N° da peça	Descrição	Qtd. CR250							N° de série	Nota
					RL	RM	RN	RP	RR	RS	RT		
		(13)	53167-MAC-680	Carcaça A, Manopla	-	-	-	-	-	1	1
		14	53168-KS6-000	Carcaça B, Manopla	1	1	1	-	-	-	-
		15	53168-ML3-600	Carcaça B, Manopla	-	-	-	1	1	1	1
		16	53169-KZ4-000	Tampa B, Carcaça	1	1	-	-	-	-	-
			53169-ML3-790	Tampa B, Carcaça	-	-	1	-	-	-	-
		17	53169-ML3-600	Tampa B, Carcaça	-	-	-	1	1	1	1
		18	53172-KA3-730	Suporte Esquerdo, Alavanca	1	1	1	1	1	1	-
		*	53172-KAE-730	Suporte Esquerdo, Alavanca	-	-	-	-	-	-	1
		19	53174-KA3-730	Suporte Esquerdo, Alavanca	1	1	1	1	1	1	-
		*	53174-KCE-670	Suporte Esquerdo, Alavanca	-	-	-	-	-	-	1
		20	53177-430-000	Tampa Esquerda, Alavanca	1	1	1	1	1	1	1
		21	53178-KA3-840	Alavanca, Esquerda	1	1	1	1	1	1	-
		*	53178-MAC-740	Alavanca, Esquerda	-	-	-	-	-	-	1
		22	53192-KA4-710	Parafuso, Ajuste	1	1	1	1	1	1	1
		23	90114-ML3-600	Parafuso, Phillips, 4 x 25	-	-	-	1	1	1	1
		24	90114-428-870	Parafuso Articulação, Alavanca	1	1	1	1	1	1	1
		25	90321-KA4-700	Porca, Fixação	1	1	1	1	1	1	1
		26	91357-KA4-004	Anel, Vedação, 5,8 x 1,9	1	1	1	1	1	1	1
		27	93500-04012-1A	Parafuso, Phillips, 4 x 12	1	1	-	-	-	-	-
			93500-04012-0A	Parafuso, Phillips, 4 x 12	-	-	1	1	1	1	1

C-1

Cabos • Alavancas
• Interruptores

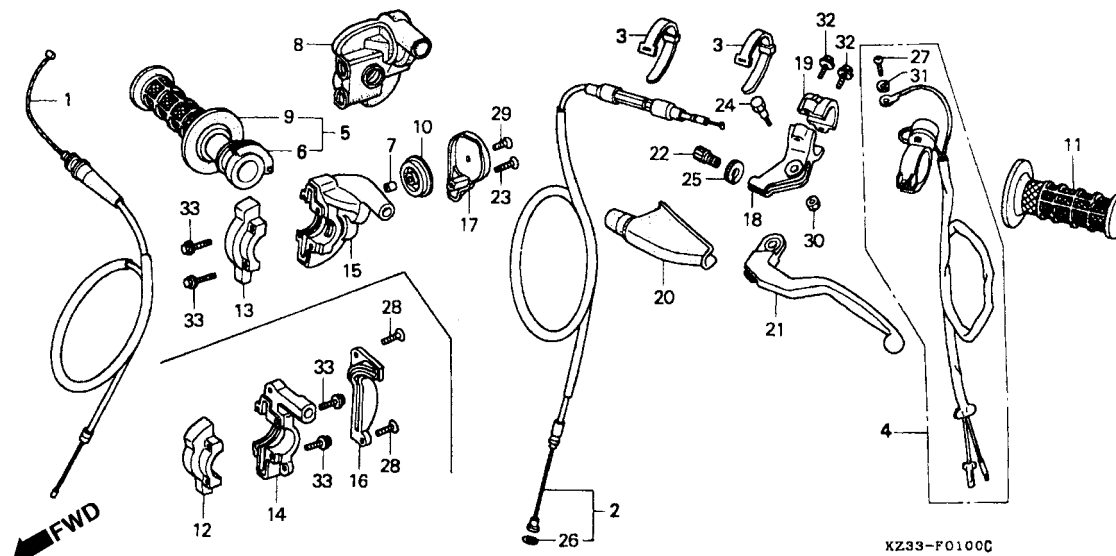

3

Item de serviço	T.M.O.	Ref. Nº	Nº da peça	Descrição	Qtd. CR250								Nº de série	Nota
					RL	RM	RN	RP	RR	RS	RT			
		28	93700-04010-0G	Parafuso, Phillips, 4 x 10.....	2	2	2	-	-	-	-
		29	93700-04020-0G	Parafuso, Phillips, 4 x 20.....	-	-	-	1	1	1	1
		30	94001-06000-0S	Porca, Sextavada, 6 mm.....	1	1	1	1	1	1	1
		31	94111-04000	Arruela, Pressão, 4 mm.....	1	1	1	1	1	1	1
		32	96001-06020-07	Parafuso, Flange, 6 x 20.....	2	2	2	-	-	-	-
			96001-06022-07	Parafuso, Flange, 6 x 22.....	-	-	-	2	2	2	2
		33	96001-06022-07	Parafuso, Flange, 6 x 22.....	2	2	2	2	2	2	2

Cilindro Mestre Freio Dianteiro

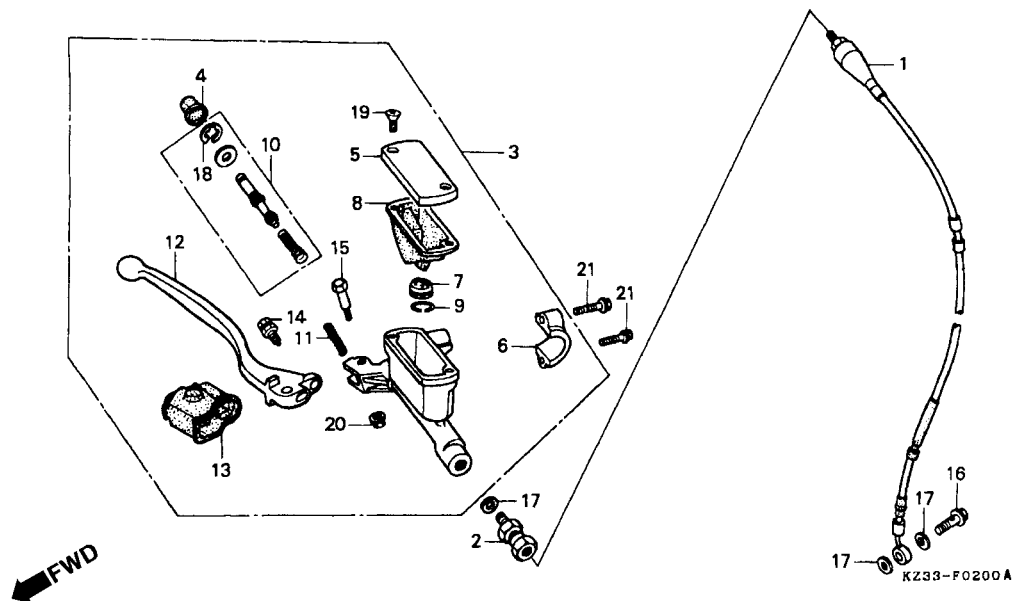

Item de serviço	T.M.O.	Ref. Nº	Nº da peça	Descrição	Qtd. CR250								Nº de série	Nota
					RL	RM	RN	RP	RR	RS	RT			
Mangueira Dianteira, Freio	0,4	1	45125-KZ3-003	Mangueira Dianteira, Freio.....	1	1	-	-	-	-	-
• Cilindro Mestre, Freio Dianteiro		2	45127-KZ4-003	Junção, Mangueira Freio	1	1	-	-	-	-	-
• Pistão, Cilindro Mestre		3	45500-KS6-841	Cilindro Mestre, Freio Dianteiro										
Diafragma	0,1			(NISSIN)	1	1	-	-	-	-	-
• Alavanca, Direita		4	45504-KN5-006	Capa Comp.....	1	1	-	-	-	-	-
		5	45513-KA3-732	Capa, Cilindro Mestre	1	1	-	-	-	-	-
		6	45517-166-006	Suporte, Cilindro Mestre	1	1	-	-	-	-	-
		7	45518-KA3-731	Separador Comp	1	1	-	-	-	-	-
		8	45520-KA3-731	Diafragma	1	1	-	-	-	-	-
		9	45523-KA3-731	Anel	1	1	-	-	-	-	-
		10	45530-KN5-305	Pistão, Cilindro Mestre	1	1	-	-	-	-	-
		11	53174-KS6-831	Mola, Alavanca Freio	1	1	-	-	-	-	-
		12	53175-KS6-671	Alavanca, Direita	1	1	-	-	-	-	-
		13	53176-KS6-006	Tampa, Alavanca Direita.....	1	1	-	-	-	-	-
		14	90111-KS6-000	Parafuso A, Ajuste.....	1	1	-	-	-	-	-
		15	90114-166-006	Parafuso, Articulação	1	1	-	-	-	-	-
		16	90145-MS9-611	Parafuso, Óleo, 10 x 22.....	1	1	-	-	-	-	-
		17	90545-300-000	Arruela, Parafuso, Óleo	3	3	-	-	-	-	-
		18	90651-MA5-671	Anel, Elástico	1	1	-	-	-	-	-
		19	93600-04012-16	Parafuso, Phillips, 4 x 12.....	2	2	-	-	-	-	-

C-2

Cilindro Mestre
Freio Dianteiro
(CR250RL • RM)

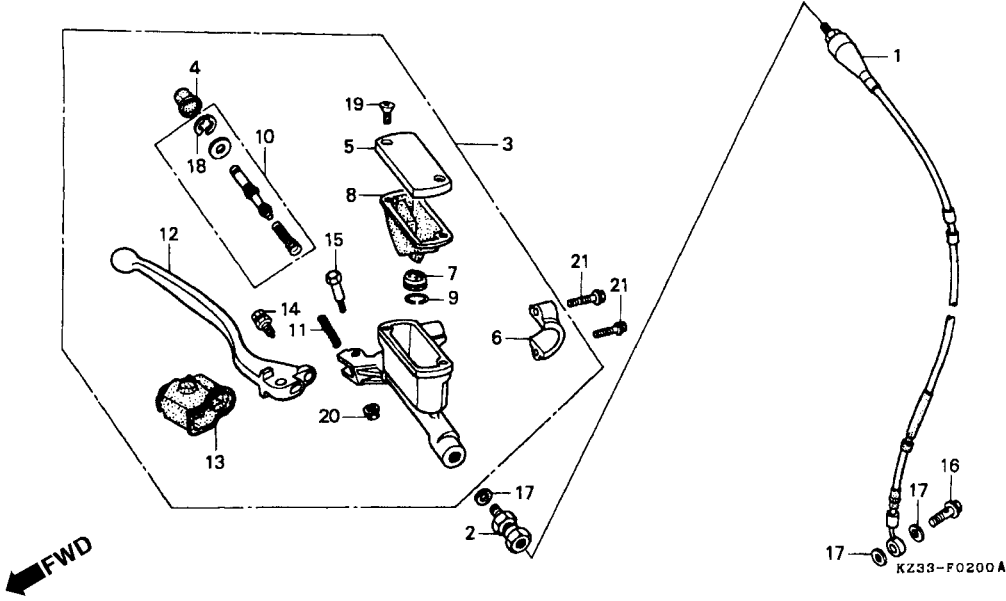

Item de serviço	T.M.O.	Ref. Nº	Nº da peça	Descrição	Qtd. CR250								Nº de série	Nota
					RL	RM	RN	RP	RR	RS	RT			
		20	94050-06000	Porca, Flange, 6 mm.....	1	1	-	-	-	-	-
		21	96001-06022-07	Parafuso, Flange, 6 x 22	2	2	-	-	-	-	-

C-2.1

Cilindro Mestre Freio Dianteiro

(CR250Rn • Rp • Rr • Rs • Rt)

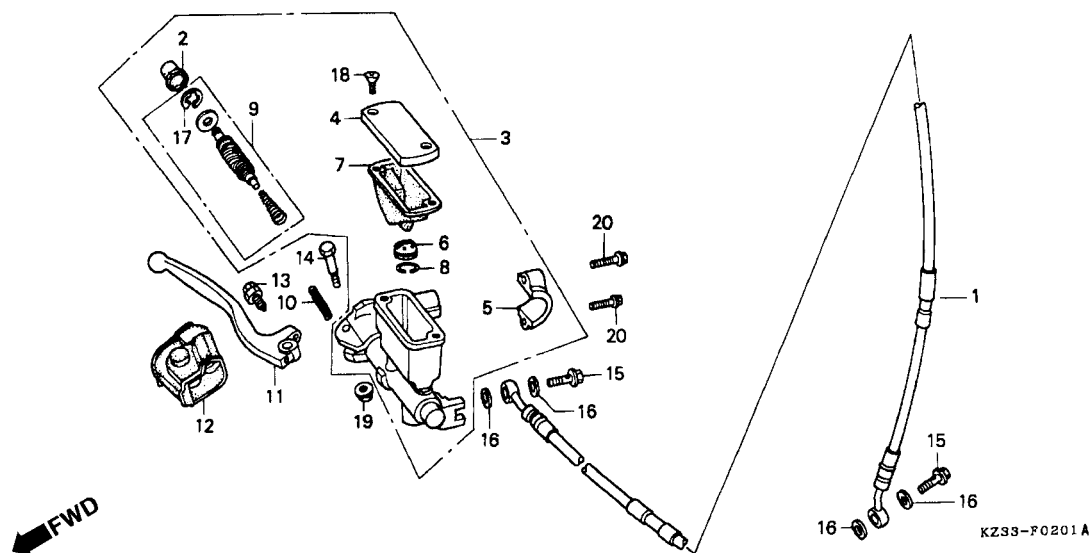

Item de serviço	T.M.O.	Ref. Nº	Nº da peça	Descrição	Qtd. CR250								Nº de série	Nota
					RL	RM	RN	RP	RR	RS	RT			
Mangueira Dianteira, Freio	0,4	1	45125-ML3-791	Mangueira Dianteira, Freio.....	-	-	1	1	1	-	-
• Cilindro Mestre Freio Dianteiro			45125-MAC-681	Mangueira Dianteira, Freio.....	-	-	-	-	-	1	1
• Pistão, Cilindro Mestre		2	45504-KN5-006	Capa Comp.....	-	-	1	1	1	1	1
Diafragma	0,1	3	45510-ML3-790	Cilindro Mestre, Freio Dianteiro (NISSIN) ..	-	-	1	1	1	1	-
• Alavanca, Direita		*	45510-KCE-671	Cilindro Mestre, Freio Dianteiro (NISSIN) ..	-	-	-	-	-	-	1
		4	45513-KA3-732	Tampa, Cilindro Mestre.....	-	-	1	1	1	1	-
		*	45513-KCE-671	Tampa, Cilindro Mestre.....	-	-	-	-	-	-	1
		5	45517-166-006	Suporte, Cilindro Mestre	-	-	1	1	1	1	-
		*	45517-GW0-751	Suporte, Cilindro Mestre	-	-	-	-	-	-	1
		6	45518-KA3-731	Separador Comp	-	-	1	1	1	1	1
		7	45520-KA3-731	Diafragma	-	-	1	1	1	1	1
		8	45523-KA3-731	Anel	-	-	1	1	1	1	1
		9	45530-KN5-505	Pistão, Cilindro Mestre	-	-	1	1	1	1	1
		10	53174-KN5-006	Mola, Alavanca Freio	-	-	1	1	1	1	1
		11	53175-ML3-790	Alavanca, Direita.....	-	-	1	1	1	1	-
		*	53175-KCE-670	Alavanca, Direita.....	-	-	-	-	-	-	1
		12	53176-ML3-791	Tampa, Alavanca Direita.....	-	-	1	1	1	1	1
		13	90111-ML3-791	Parafuso, Ajuste	-	-	1	1	1	1	1
		14	90114-166-006	Parafuso, Articulação	-	-	1	1	1	1	1
		15	90145-MS9-611	Parafuso, Óleo, 10 x 22.....	-	-	2	2	2	2	2

C-2.1

Cilindro Mestre
Freio Dianteiro

(CR250Rn • Rp • Rr • Rs • Rt)

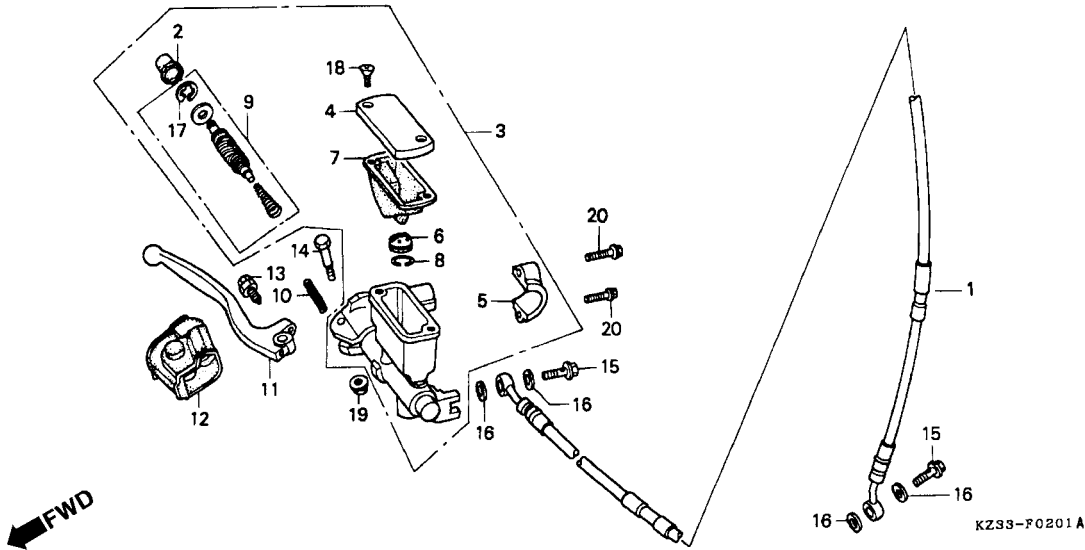

Item de serviço	T.M.O.	Ref. Nº	Nº da peça	Descrição	Qtd. CR250								Nº de série	Nota
					RL	RM	RN	RP	RR	RS	RT			
		16	90545-300-000	Arruela, Parafuso Óleo	–	–	4	4	4	4	4
		17	90651-MA5-671	Anel, Elástico	–	–	1	1	1	1	1
		18	93600-04012-1G	Parafuso, Phillips, 4 x 12	–	–	2	2	2	2	2
		19	94050-06000	Porca, Flange, 6 mm	–	–	1	1	1	1	1
		20	96001-06022-07	Parafuso, Flange, 6 x 22	–	–	2	2	2	2	2

C-3

Guidão • Mesa Superior

(CR250RL • RM • RN • RP • RR)

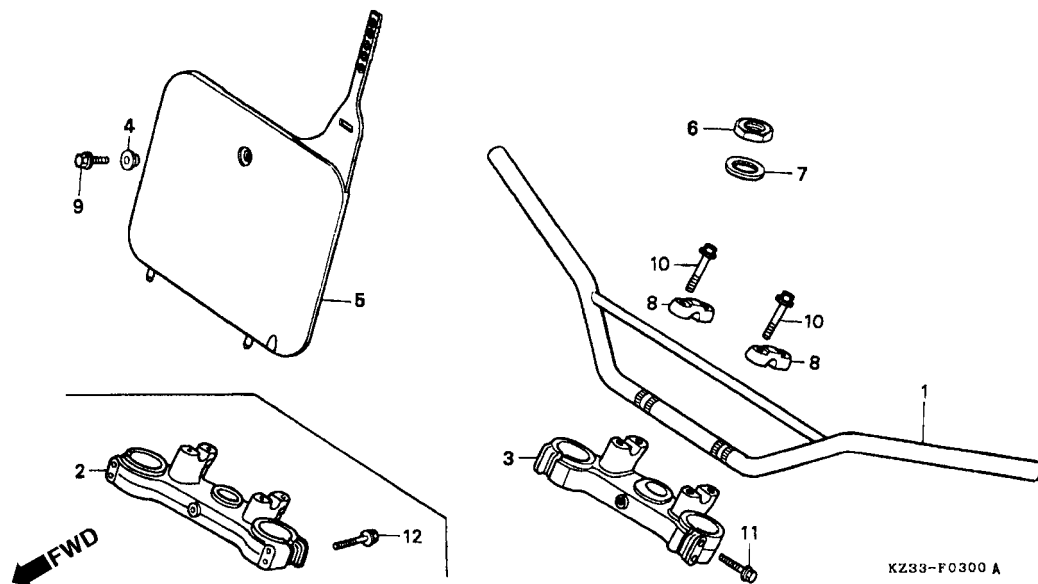

Item de serviço	T.M.O.	Ref. Nº	Nº da peça	Descrição	Qtd. CR250								Nº de série	Nota
					RL	RM	RN	RP	RR	RS	RT			
Guidão.....0,4		1	53100-KZ4-000	Guidão	1	-	-	-	-	-				
Mesa Superior.....0,3			53100-KZ3-730ZA	Guidão *NH-196* Branco Ross.....	-	1	-	-	-	-				
Placa Dianteira, Números.....0,1			53100-ML3-790ZA	Guidão *NH-196* Branco Ross.....	-	-	1	-	-	-				
			53100-KZ3-890ZA	Guidão *NH-196* Branco Ross.....	-	-	-	1	-	-				
			53100-KZ4-710ZB	Guidão *NH-333* Branco Chalk	-	-	-	-	1	-				
		2	53230-KZ3-700	Mesa Superior	1	1	-	-	-	-				
		3	53230-KZ3-860	Mesa Superior	-	-	1	1	-	-				
			53230-KZ4-710	Mesa Superior	-	-	-	-	1	-				
		4	61101-441-000	Bucha, Fixação	1	1	1	1	1	-				
		5	61136-ML3-910	Placa Dianteira, Números	1	1	-	-	-	-				
			61136-ML3-790ZA	Placa Dianteira, Números *R-177* Vermelho Nuclear	-	-	1	-	-	-				
			61136-ML3-600ZA	Placa Dianteira, Números *R-177* Vermelho Nuclear	-	-	-	1	-	-				
			61136-ML3-600ZB	Placa Dianteira, Números *R-177R* Vermelho Nuclear	-	-	-	-	1	-				
			6	90304-KA3-710	Porca Superior, Guidão	1	1	-	-	-	-			
		90304-KZ3-860		Porca Superior, Guidão	-	-	1	-	-	-				
		50306-GN5-830		Porca Superior, Guidão	-	-	-	1	1	-				
		7	90503-KA3-830	Arruela, Guidão, 24,2 mm	1	1	-	-	-	-				

C-3

Guidão • Mesa Superior

(CR250RL • RM • RN • RP • RR)

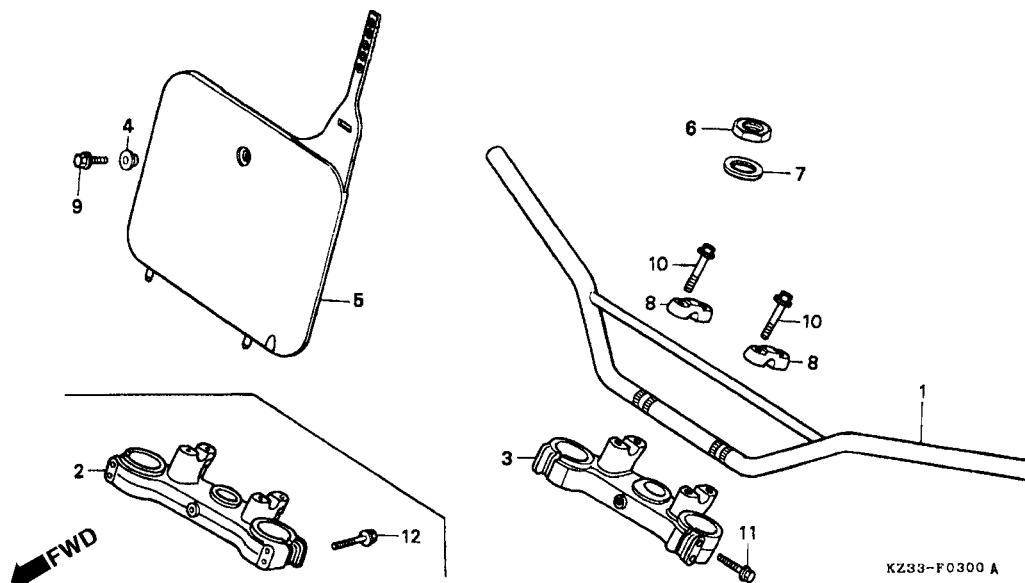

KZ33-F0300 A

3

Item de serviço	T.M.O.	Ref. Nº	Nº da peça	Descrição	Qtd. CR250								Nº de série	Nota
					RL	RM	RN	RP	RR	RS	RT			
		(7)	90503-KZ3-860	Arruela, Guidão, 26,5 mm.....	-	-	1	1	1	-				
		8	95014-22100	Suporte Superior B1, Guidão.....	2	2	2	2	2	-				
		9	96001-06016-00	Parafuso, Flange, 6 x 16.....	1	1	1	1	1	-				
		10	96300-08035-00	Parafuso, Flange, 8 x 35.....	4	4	4	4	4	-				
		11	96300-08040-00	Parafuso, Flange, 8 x 40.....	-	-	4	4	-	-				
			96300-08045-00	Parafuso, Flange, 8 x 45.....	-	-	-	-	4	-				
		12	96300-08045-00	Parafuso, Flange, 8 x 45.....	4	4	-	-	-	-				

C-3.1

Guidão • Mesa Superior

(CR250Rs • RT)

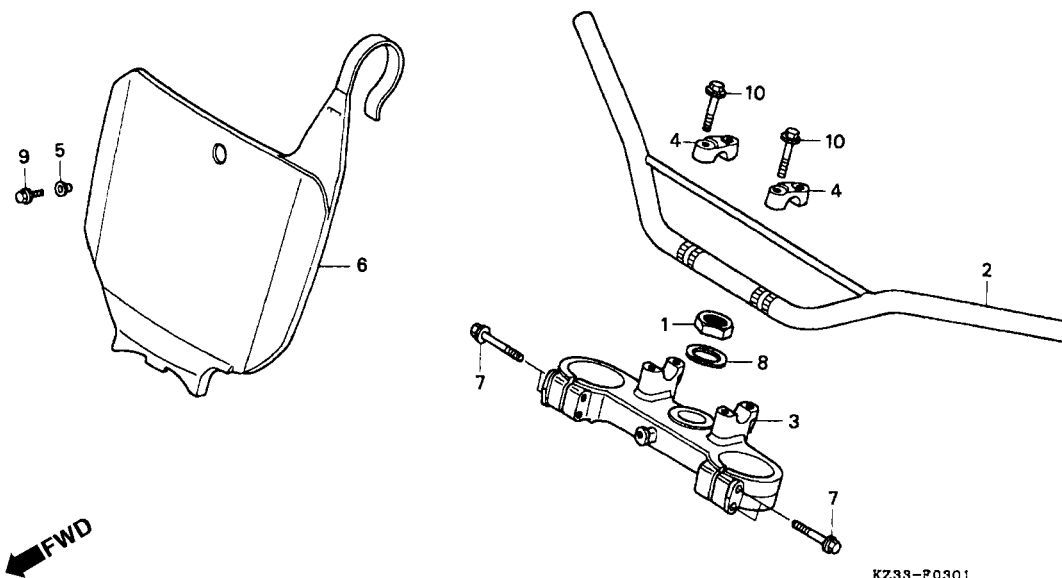

Item de serviço	T.M.O.	Ref. Nº	Nº da peça	Descrição	Qtd. CR250								Nº de série	Nota	
					RL	RM	RN	RP	RR	RS	RT				
Guidão.....0,4		1	50306-GN5-830	Porca Superior Guidão	-	-	-	-	-	1	1	
Mesa Superior0,3		2	53100-MAC-680ZA	Guidão Comp. *NH-333* Branco Chalk..	-	-	-	-	-	1	-	
Placa Dianteira, Números.....0,1		*	53100-KZ4-A10ZA	Guidão Comp. *NH-333* Branco Chalk..	-	-	-	-	-	-	1	
		3	53230-KZ3-600	Mesa, Superior	-	-	-	-	-	1	-	
		*	53230-KZ3-A10	Mesa, Superior	-	-	-	-	-	-	1	
		4	53231-KZ3-600	Suporte, Superior	-	-	-	-	-	2	2	
		5	61101-441-000	Bucha, Fixação	-	-	-	-	-	1	1	
		6	61136-MAC-680ZA	Placa Dianteira, Números											
			R-177R Vermelho Nuclear.....		-	-	-	-	-	1	-	
		*	61136-MAC-740ZA	Placa Dianteira, Números											
			NH-196 Branco Ross.....		-	-	-	-	-	-	1	
		7	90103-KF0-000	Parafuso, Flange, 8 x 45	-	-	-	-	-	4	4	
	8	90503-KZ3-860	Arruela, 26,5 mm.....	-	-	-	-	-	1	1		
	9	96001-06016-00	Parafuso, Flange, 6 x 16	-	-	-	-	-	1	1		
	10	96300-08035-00	Parafuso, Flange, 8 x 35	-	-	-	-	-	4	4		

C-4

Coluna Direção

(CR250RL • RM • RN • RP • RR)

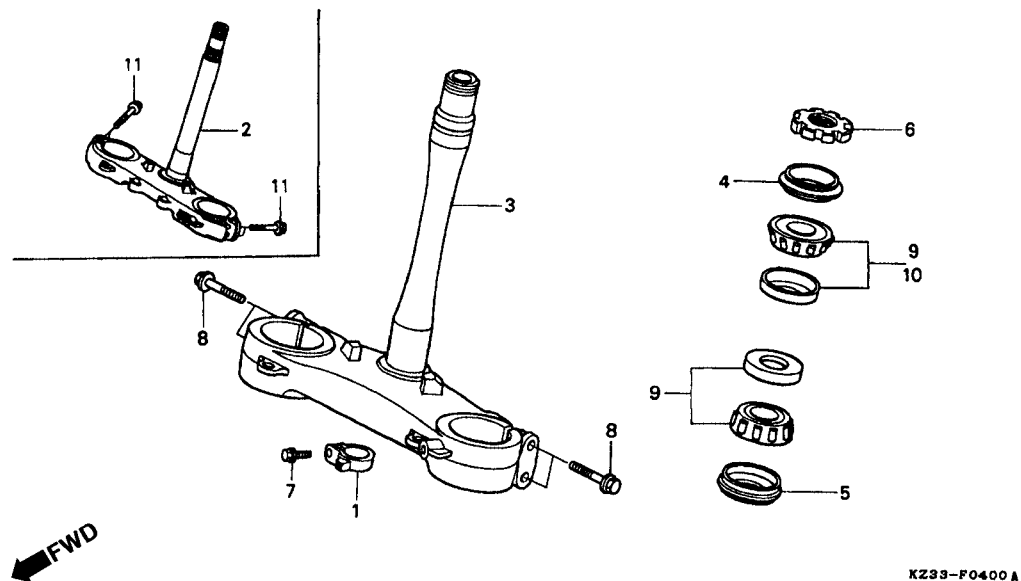

3

Item de serviço	T.M.O.	Ref. Nº	Nº da peça	Descrição	Qtd. CR250								Nº de série	Nota
					RL	RM	RN	RP	RR	RS	RT			
Coluna, Direção0,9 • Rolamento Superior, Coluna Direção (Um ou Todos)		1	45468-KS7-830	Guia Mangueira, Freio Dianteiro	1	1	1	1	1	-	-
		2	53200-KZ3-700	Coluna, Direção Comp.	1	1	-	-	-	-	-
		3	53200-KZ3-860	Coluna, Direção Comp.	-	-	1	-	-	-	-
			53200-KZ3-890	Coluna, Direção Comp.	-	-	-	1	-	-	-
			53200-KZ3-710	Coluna, Direção Comp.	-	-	-	-	1	-	-
		4	53214-KA3-731	Vedador, Coluna Direção (NOK)	1	1	-	-	-	-	-
			53214-KA3-732	Vedador, Coluna Direção (ARAI)	1	1	-	-	-	-	-
			53214-KZ3-861	Vedador, Coluna Direção (ARAI)	-	-	1	1	1	-	-
		5	53214-KZ4-701	Vedador, Coluna Direção (ARAI)	1	1	1	1	1	-	-
			53214-KZ4-702	Vedador, Coluna Direção (NOK)	1	1	1	1	-	-	-
		6	53229-KA3-710	Arruela Superior, Coluna Direção	1	1	-	-	-	-	-
		53229-KZ3-860	Arruela Superior, Coluna Direção	-	-	1	-	-	-	-	
		53229-KZ4-890	Arruela Superior, Coluna Direção	-	-	-	1	1	-	-	
	7	90106-MJ0-000	Parafuso, Flange, 6 x 16	1	1	1	1	1	-	-	
	8	90107-KF0-000	Parafuso, Flange, 8 x 40	-	-	4	4	4	-	-	
	9	91015-KZ4-701	Rolamento, Coluna Direção (NTN)	1	1	2	2	2	-	-	
	10	91015-425-832	Rolamento, Coluna Direção (NACHI)	1	1	-	-	-	-	-	
	11	96300-08045-00	Parafuso, Flange, 8 x 45	4	4	-	-	-	-	-	

C-4.1

Coluna Direção

(CR250Rs • RT)

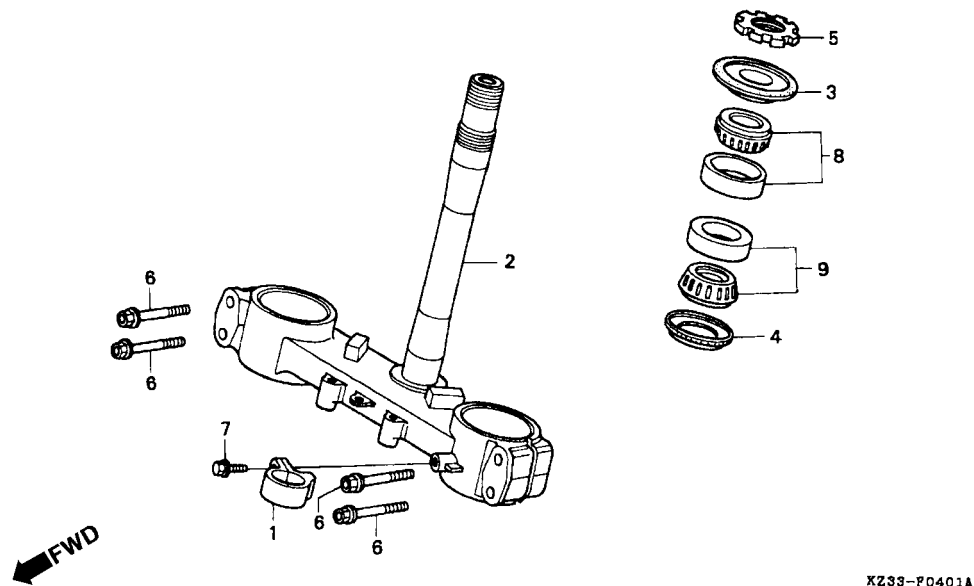

KZ33-P0401A

Item de serviço	T.M.O.	Ref. Nº	Nº da peça	Descrição	Qtd. CR250								Nº de série	Nota
					RL	RM	RN	RP	RR	RS	RT			
Coluna, Direção Comp.0,9 • Rolamento, Coluna Direção (Um ou Todos)		1	45468-KS7-830	Guia Mangueira, Freio Dianteiro	-	-	-	-	-	1	1
		2	53200-KZ3-600	Coluna, Direção Comp	-	-	-	-	-	1	-
			53200-KZ3-A10	Coluna, Direção Comp	-	-	-	-	-	1	-
		3	53214-KZ3-861	Vedador, Coluna Direção (ARAI)	-	-	-	-	-	1	1
		4	53214-371-010	Vedador, Coluna Direção	-	-	-	-	-	1	1
		5	53229-KZ4-890	Porca Superior, Coluna Direção	-	-	-	-	-	1	1
		6	90103-KF0-000	Parafuso, Flange, 8 x 45	-	-	-	-	-	4	4
		7	90106-MJ0-000	Parafuso, Flange, 6 x 16	-	-	-	-	-	1	1
		8	91015-KZ4-701	Rolamento, Coluna Direção (NTN)	-	-	-	-	-	1	1
	9	91016-371-000	Rolamento, Coluna Direção	-	-	-	-	-	1	1	

C-5

Pára-Lama Dianteiro

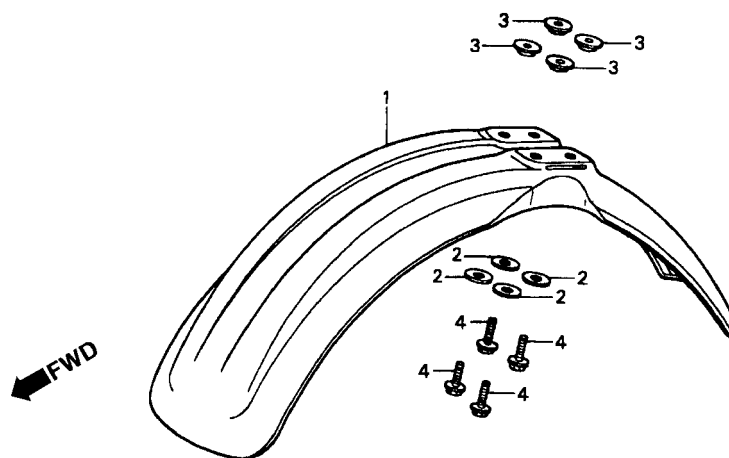

KZ33-P0500

Item de serviço	T.M.O.	Ref. Nº	Nº da peça	Descrição	Qtd. CR250								Nº de série	Nota	
					RL	RM	RN	RP	RR	RS	RT				
Pára-Lama Dianteiro0,1		1	61100-KA3-732ZC	Pára-Lama Dianteiro											
				R-119 Vermelho Flash	1	1	-	-	-	-	-				
			61101-ML3-790ZA	Pára-Lama Dianteiro											
				R-177 Vermelho Nuclear	-	-	1	-	-	-	-				
			61101-ML3-600ZA	Pára-Lama Dianteiro											
		61101-ML3-600ZB		*R-177* Vermelho Nuclear	-	-	-	1	-	-	-				
				Pára-Lama Dianteiro											
				R-177R Vermelho Nuclear.....	-	-	-	-	1	1	1				
			2	90506-430-000	Arruela, Fixação	4	4	4	4	4	4	4			
			3	90512-KA3-730	Bucha, 6 x 25	4	4	4	4	4	4	4			
4	96001-06016-00	Parafuso, Flange, 6 x 16	4	4	4	4	4	4	4						

C-6

Garfo Dianteiro

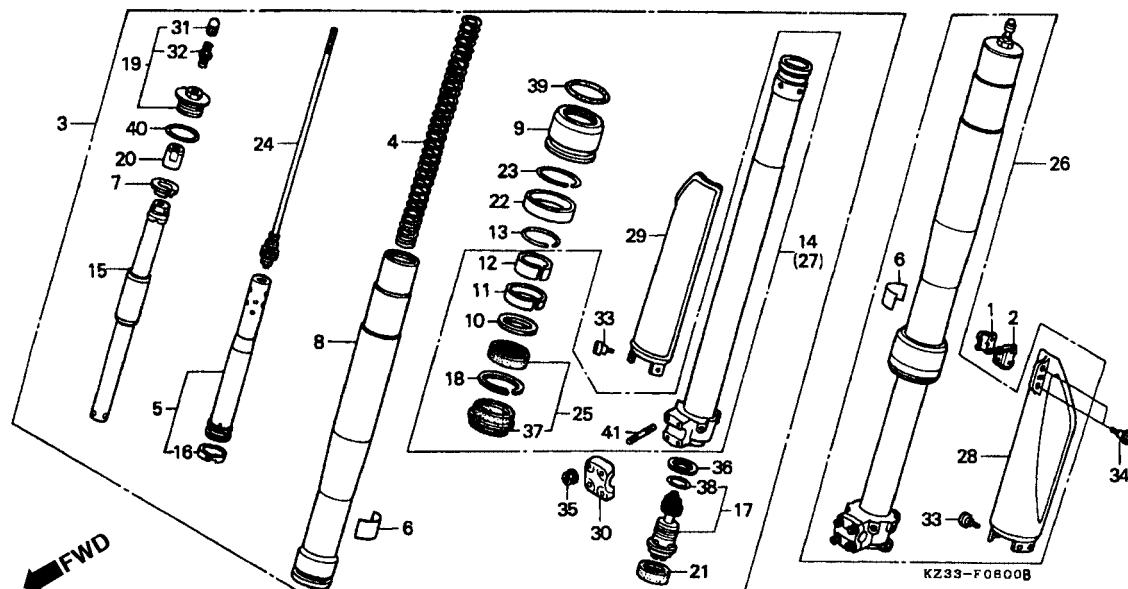

Item de serviço	T.M.O.	Ref. Nº	Nº da peça	Descrição	Qtd. CR250								Nº de série	Nota
					RL	RM	RN	RP	RR	RS	RT			
Garfo Dianteiro, Direito0,4 (Adicionar 0,1 por Unidade)		1	45461-KA3-710	Presilha A, Cabo Freio Dianteiro.....	1	-	-	-	-	-	-
		2	45462-KA3-710	Presilha B, Cabo Freio Dianteiro.....	1	-	-	-	-	-	-
• Parafuso, Garfo Dianteiro		3	51400-KZ3-741	Garfo, Dianteiro Direito (SHOWA).....	1	-	-	-	-	-	-	ED, G, SD
Mola, Garfo Dianteiro.....0,6 (Adicionar 0,3 por Unidade)			51400-KZ3-751	Garfo, Dianteiro Direito (SHOWA).....	1	-	-	-	-	-	-	U
			51400-KZ3-771	Garfo, Dianteiro Direito (SHOWA).....	1	-	-	-	-	-	-	CM
• Bucha Comp., Pressão (Adicionar 0,3 por Unidade)		4	51401-ML3-921	Mola Garfo Dianteiro (3,92N/MM, 0,40KGF/MM).....	2	-	-	-	-	-	-	ED, G, SD
Tubo, Externo0,9 (Adicionar 0,6 por Unidade)			51401-KZ3-701	Mola Garfo Dianteiro (3,73N/MM, 0,38KGF/MM).....	(2)	-	-	-	-	-	-	ED, G, SD
• Anel Vedação, Garfo Dianteiro (Adicionar 0,6 por Unidade)			51401-ML3-911	Mola Garfo Dianteiro (4,12N/MM, 0,42KGF/MM).....	(2)	-	-	-	-	-	-	ED, G, SD
Tampa, Vedador, Óleo0,8 (Adicionar 0,5 por Unidade)			51401-KZ3-701	Mola Garfo Dianteiro (3,73N/MM, 0,38KGF/MM).....	2	-	-	-	-	-	-	CM, U
Tubo Comp., Deslizador.....1,1 (Adicionar 0,8 por Unidade)			51401-KZ4-701	Mola Garfo Dianteiro (3,53N/MM, 0,36KGF/MM).....	(2)	-	-	-	-	-	-	CM, U
• Cilindro Comp. (Adicionar 0,8 por Unidade)			51401-ML3-921	Mola Garfo Dianteiro (3,92N/MM, 0,40KGF/MM).....	(2)	-	-	-	-	-	-	CM, U
• Braço Comp., Pistão (Adicionar 0,8 por Unidade)		5	51404-KZ3-701	Bucha Comp., Mola.....	2	-	-	-	-	-	-
		6	51405-ML3-911	Etiqueta.....	2	-	-	-	-	-	-	CM
Protetor, Garfo Dianteiro Direito0,2			51405-ML3-921	Etiqueta.....	2	-	-	-	-	-	-	ED, G, SD, U
Protetor, Garfo Dianteiro Esquerdo0,3 (Um ou Todos)														

C-6 Garfo Dianteiro

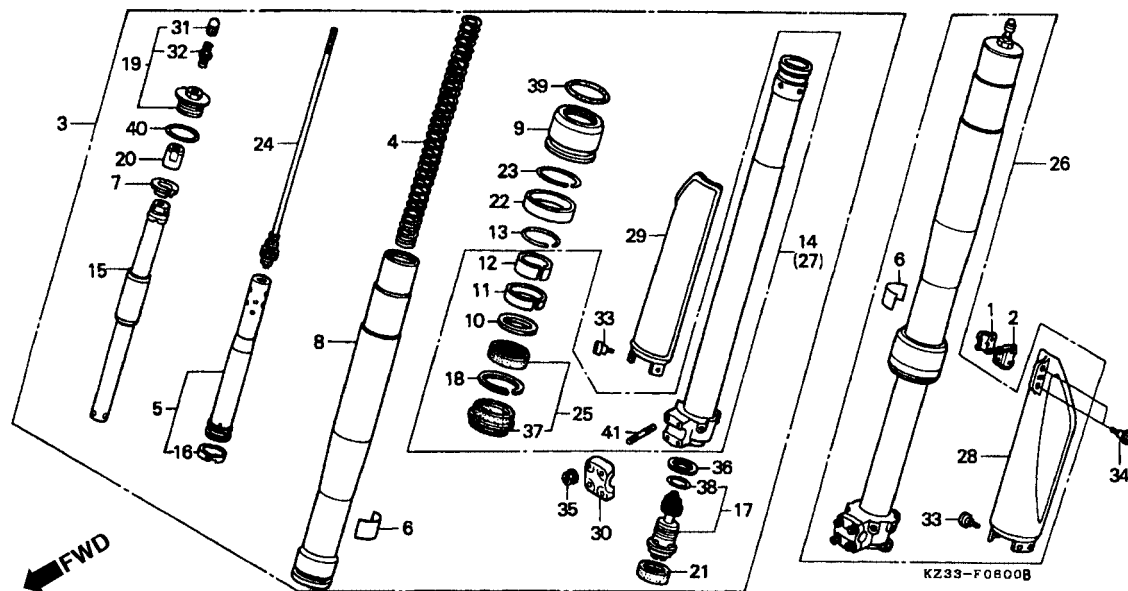

3

Item de serviço	T.M.O.	Ref. Nº	Nº da peça	Descrição	Qtd. CR250								Nº de série	Nota
					RL	RM	RN	RP	RR	RS	RT			
		7	51406-KZ3-741	Limitador Mola, Assento	2	-	-	-	-	-	-	ED, G, SD
			51406-ML3-911	Limitador Mola, Assento	2	-	-	-	-	-	-	CM, U
		8	51410-KZ3-701	Tubo, Externo	2	-	-	-	-	-	-	
		9	51411-KZ3-701	Carcaça, Vedador, Óleo	2	-	-	-	-	-	-	
		10	51412-KZ3-003	Anel, Limitador	2	-	-	-	-	-	-	
		11	51414-KZ3-701	Bucha, Guia	2	-	-	-	-	-	-	
		12	51415-KZ3-701	Bucha, Deslizadora	2	-	-	-	-	-	-	
		13	51419-KZ3-003	Anel, Limitador	2	-	-	-	-	-	-	
		14	51420-KZ3-701	Tubo Comp., Deslizador Direito	1	-	-	-	-	-	-	
		15	51431-KZ3-701	Cilindro Comp	2	-	-	-	-	-	-	
		16	51435-KZ3-701	Anel, Pistão	2	-	-	-	-	-	-	
		17	51441-KZ3-701	Parafuso Central Comp	2	-	-	-	-	-	-	CM, U
			51441-KZ3-741	Parafuso Central Comp	2	-	-	-	-	-	-	ED, G, SD
		18	51447-KZ3-003	Anel Limitador, Vedador, Óleo	2	-	-	-	-	-	-	
		19	51450-ML3-911	Parafuso, Garfo Dianteiro	2	-	-	-	-	-	-	
		20	51451-KZ3-003	Porca, Trava, 10 mm	2	-	-	-	-	-	-	
		21	51461-KZ3-003	Tampa Garfo Dianteiro	2	-	-	-	-	-	-	
		22	51475-KZ3-013	Deslizador Comp	2	-	-	-	-	-	-	
		23	51476-KZ3-003	Anel, Limitador	2	-	-	-	-	-	-	
		24	51480-KZ3-701	Braço Comp., Pistão	2	-	-	-	-	-	-	CM, U

C-6 Garfo Dianteiro

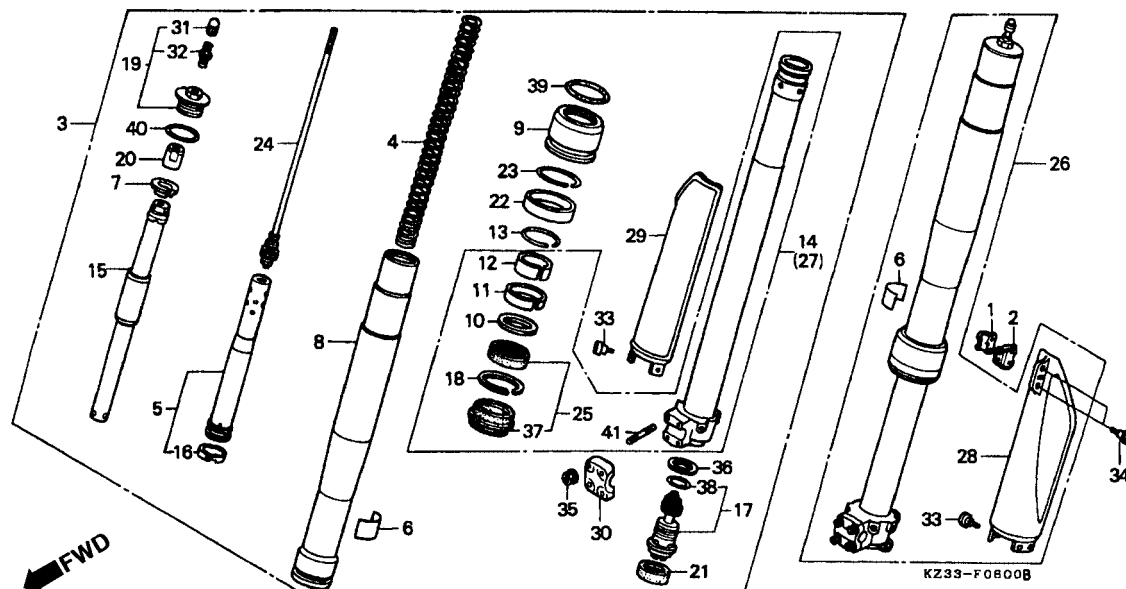

Item de serviço	T.M.O.	Ref. Nº	Nº da peça	Descrição	Qtd. CR250								Nº de série	Nota
					RL	RM	RN	RP	RR	RS	RT			
		(24)	51480-KZ3-741	Braço Comp., Pistão	2	-	-	-	-	-	-	ED, G, SD
		25	51490-KZ3-810	Anel Vedação Garfo Dianteiro	2	-	-	-	-	-	-	
		26	51500-KZ3-741	Garfo Dianteiro, Direito Esquerdo (SHOWA)	1	-	-	-	-	-	-	ED,G,SD
			51500-KZ3-751	Garfo Dianteiro, Direito Esquerdo (SHOWA)	1	-	-	-	-	-	-	U
			51500-KZ3-771	Garfo Dianteiro, Direito Esquerdo (SHOWA)	1	-	-	-	-	-	-	CM
		27	51520-KZ3-701	Tubo Comp., Deslizador Esquerdo.....	1	-	-	-	-	-	-	
		28	51610-ML3-910	Protetor, Garfo Dianteiro Esquerdo.....	1	-	-	-	-	-	-	
		29	51620-KZ3-000	Protetor, Garfo Dianteiro Direito	1	-	-	-	-	-	-	
		30	51634-KZ3-003	Suporte, Eixo	2	-	-	-	-	-	-	
		31	52425-381-771	Tampa Válvula, Ar	2	-	-	-	-	-	-	
		32	52426-381-771	Válvula, Calibragem	2	-	-	-	-	-	-	
		33	90106-KZ3-000	Parafuso, Disco, 6 x 13	6	-	-	-	-	-	-	
		34	90113-KZ3-000	Parafuso, Flange, 6 mm	2	-	-	-	-	-	-	
		35	90301-473-003	Porca, U, 6 mm	8	-	-	-	-	-	-	
		36	90544-KZ3-003	Arruela, Especial	2	-	-	-	-	-	-	
		37	91254-KZ3-003	Vedador, Pó	2	-	-	-	-	-	-	
		38	91256-GC5-003	Anel, Vedação, 15,5 x 1,5	2	-	-	-	-	-	-	

C-6

Garfo Dianteiro

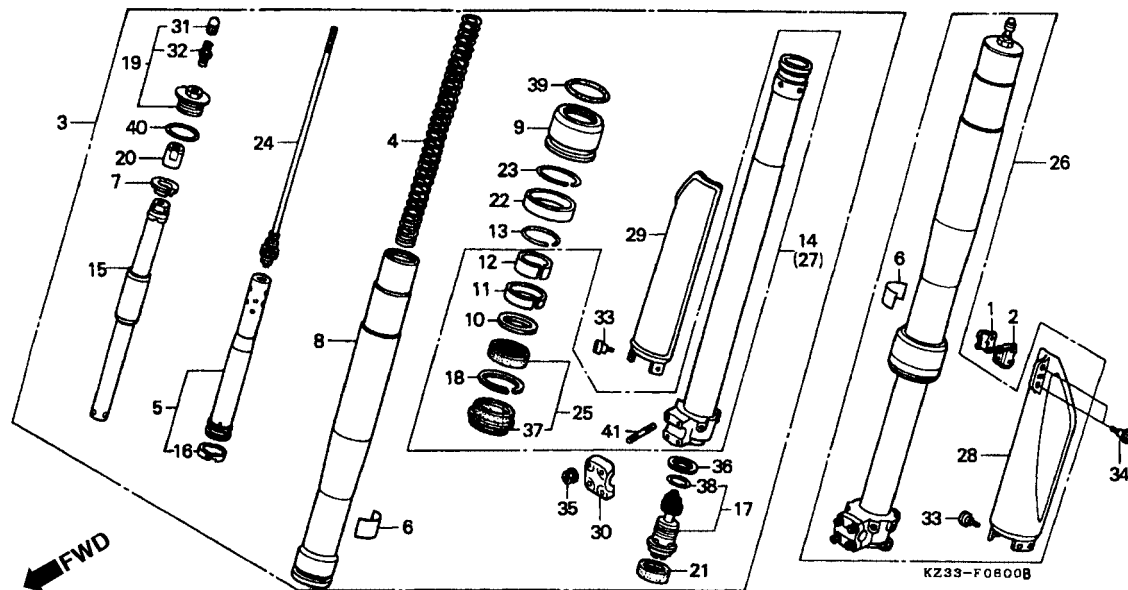

Item de serviço	T.M.O.	Ref. Nº	Nº da peça	Descrição	Qtd. CR250								Nº de série	Nota
					RL	RM	RN	RP	RR	RS	RT			
		39	91355-KZ3-003	Anel, Vedação, 54,6 x 2,4	2	-	-	-	-	-	-
		40	91356-KZ3-003	Anel, Vedação, 44,7 x 2,4	2	-	-	-	-	-	-
		41	92900-06025-0E	Prisioneiro, 6 x 25	8	-	-	-	-	-	-

C-6.1

Garfo Dianteiro (CR250R_M)

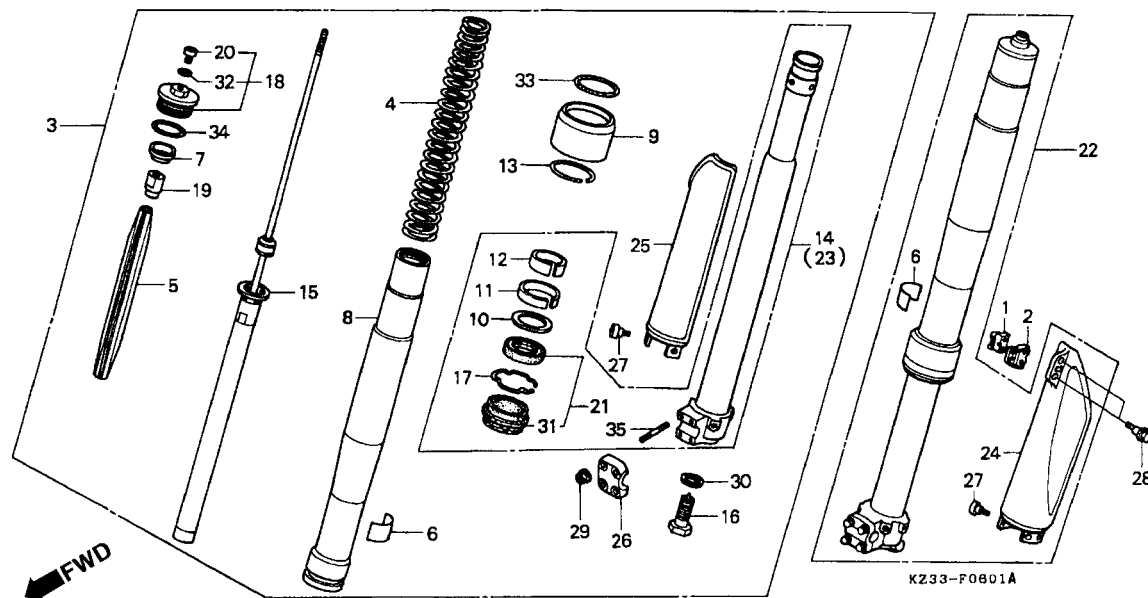

Item de serviço	T.M.O.	Ref. Nº	Nº da peça	Descrição	Qtd. CR250								Nº de série	Nota
					RL	RM	RN	RP	RR	RS	RT			
Garfo Dianteiro, Direito0,4 (Adicionar 0,1 por Unidade)		1	45461-KA3-710	Presilha A, Cabo Freio Dianteiro	-	1	-	-	-	-	-
		2	45462-KA3-710	Presilha B, Cabo Freio Dianteiro	-	1	-	-	-	-	-
• Mola, Garfo Dianteiro (Adicionar 0,2 por Unidade)		3	51400-KZ3-831	Garfo, Dianteiro Direito (SHOWA)	-	1	-	-	-	-	-	ED, G, SD, SP
			51400-KZ3-851	Garfo, Dianteiro Direito (SHOWA)	-	1	-	-	-	-	-	U
• Parafuso, Garfo Dianteiro (Adicionar 0,2 por Unidade)			51400-KZ3-871	Garfo, Dianteiro Direito (SHOWA)	-	1	-	-	-	-	-	CM
		4	51401-KZ3-731	Mola, Garfo Dianteiro (3,9N/MM, 0,40KGF/MM)	-	2	-	-	-	-	-
Tubo Externo1,0 (Adicionar 0,7 por Unidade)			51401-KZ4-731	Mola, Garfo Dianteiro (3,7N/MM, 0,38KGF/MM)	-	(2)	-	-	-	-	-
• Tubo Comp., Deslizador (Adicionar 0,7 por Unidade)			51403-KZ3-811	Mola, Garfo Dianteiro (4,1N/MM, 0,42KGF/MM)	-	(2)	-	-	-	-	-
Tampa Vedador, Óleo0,9 (Adicionar 0,6 por Unidade)		5	51404-KZ3-731	Guia, Mola	-	2	-	-	-	-	-
Amortecedor, Jogo0,8 (Adicionar 0,5 por Unidade)		6	51405-ML3-911	Etiqueta	-	2	-	-	-	-	-	CM
			51405-ML3-921	Etiqueta	-	2	-	-	-	-	-	ED, G, SD, SP, U
• Vedador, Garfo Dianteiro (Adicionar 0,5 por Unidade)		7	51408-KZ3-731	Assento, Mola	-	2	-	-	-	-	-
		8	51410-KZ3-731	Tubo Externo	-	2	-	-	-	-	-
Protetor, Garfo Dianteiro Direito0,2		9	51411-KZ3-731	Tampa, Vedador, Óleo.....	-	2	-	-	-	-	-
Protetor, Garfo Dianteiro Esquerdo0,3 (Um ou Todos)		10	51412-KZ3-003	Anel, Limitador	-	2	-	-	-	-	-
		11	51414-KZ3-701	Guia, Bucha	-	2	-	-	-	-	-
		12	51415-KZ3-701	Bucha Deslizadora.....	-	2	-	-	-	-	-

C-6.1

Garfo Dianteiro

(CR250RM)

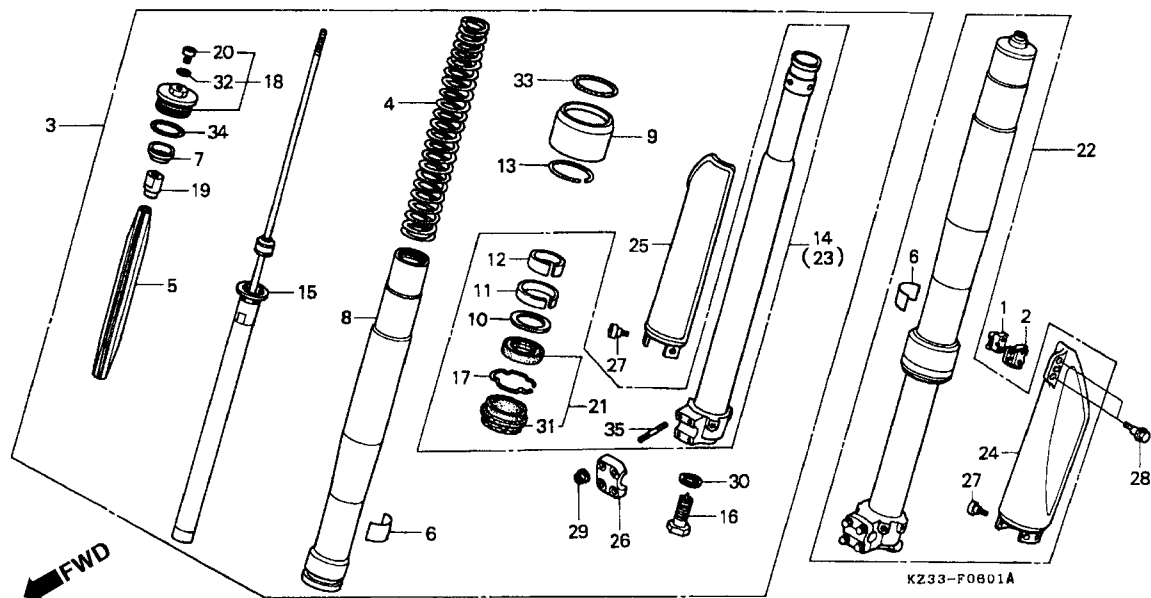

3

Item de serviço	T.M.O.	Ref. Nº	Nº da peça	Descrição	Qtd. CR250								Nº de série	Nota
					RL	RM	RN	RP	RR	RS	RT			
		13	51419-KZ3-003	Anel, Limitador	-	2	-	-	-	-	-
	14	51420-KZ3-731	Tubo Comp., Deslizador Direito.....	-	1	-	-	-	-	-	
	15	51430-KZ3-811	Amortecedor, Jogo	-	2	-	-	-	-	-	
	16	51441-KZ3-731	Parafuso Central	-	2	-	-	-	-	-	
	17	51447-KZ3-003	Anel Limitador, Vedador Pó	-	2	-	-	-	-	-	
	18	51450-KZ3-731	Parafuso, Garfo Dianteiro.....	-	2	-	-	-	-	-	
	19	51451-KZ3-731	Porca, Trava	-	2	-	-	-	-	-	
	20	51456-KZ3-731	Parafuso	-	2	-	-	-	-	-	
	21	51490-KZ3-821	Vedador, Garfo Dianteiro	-	2	-	-	-	-	-	
	22	51500-KZ3-831	Garfo Dianteiro, Direito Esquerdo (SHOWA).....	-	1	-	-	-	-	-	ED, G, SD, SP, U	
		51500-KZ3-871	Garfo Dianteiro, Direito Esquerdo (SHOWA).....	-	1	-	-	-	-	-	CM	
	23	51520-KZ3-731	Tubo Comp., Deslizador Esquerdo.....	-	1	-	-	-	-	-	
	24	51610-ML3-910	Protetor Garfo Dianteiro Esquerdo.....	-	1	-	-	-	-	-	
	25	51620-KZ3-000	Protetor, Garfo Dianteiro Direito.....	-	1	-	-	-	-	-	
	26	51634-KZ3-003	Suporte, Eixo	-	2	-	-	-	-	-	
	27	90106-KZ3-000	Parafuso, Disco, 6 x 13	-	6	-	-	-	-	-	
	28	90113-KZ3-000	Parafuso, Flange, 6 mm	-	2	-	-	-	-	-	
	29	90301-473-003	Porca, U, 6 mm	-	8	-	-	-	-	-	

C-6.1 **Garfo Dianteiro** **(CR250RM)**

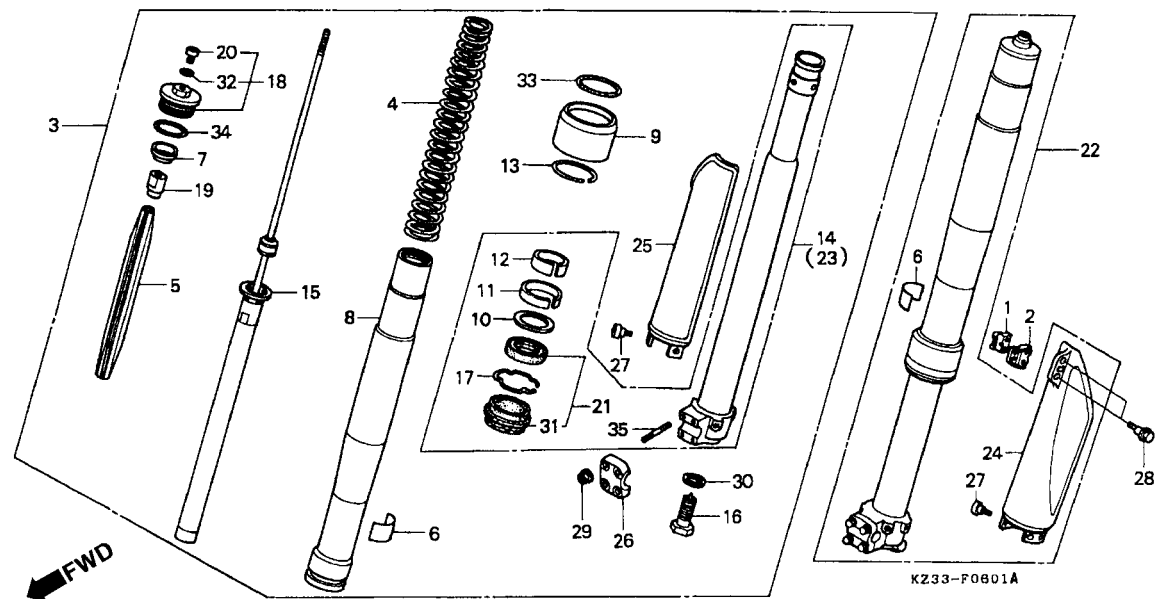

Item de serviço	T.M.O.	Ref. Nº	Nº da peça	Descrição	Qtd. CR250								Nº de série	Nota
					RL	RM	RN	RP	RR	RS	RT			
		30	90544-KS7-003	Arruela, Especial.....	-	2	-	-	-	-	-
		31	91254-KZ3-003	Vedador, Pó	-	2	-	-	-	-	-
		32	91301-KZ3-731	Anel, Vedação, 2,8 x 1,9.....	-	2	-	-	-	-	-
		33	91355-KZ3-003	Anel, Vedação, 54,6 x 2,4.....	-	2	-	-	-	-	-
		34	91356-KZ3-003	Anel, Vedação, 44,7 x 2,4.....	-	2	-	-	-	-	-
		35	92900-06025-0E	Prisioneiro, 6 x 25.....	-	8	-	-	-	-	-

C-6.2

Garfo Dianteiro

(CR250Rn • RP • RR)

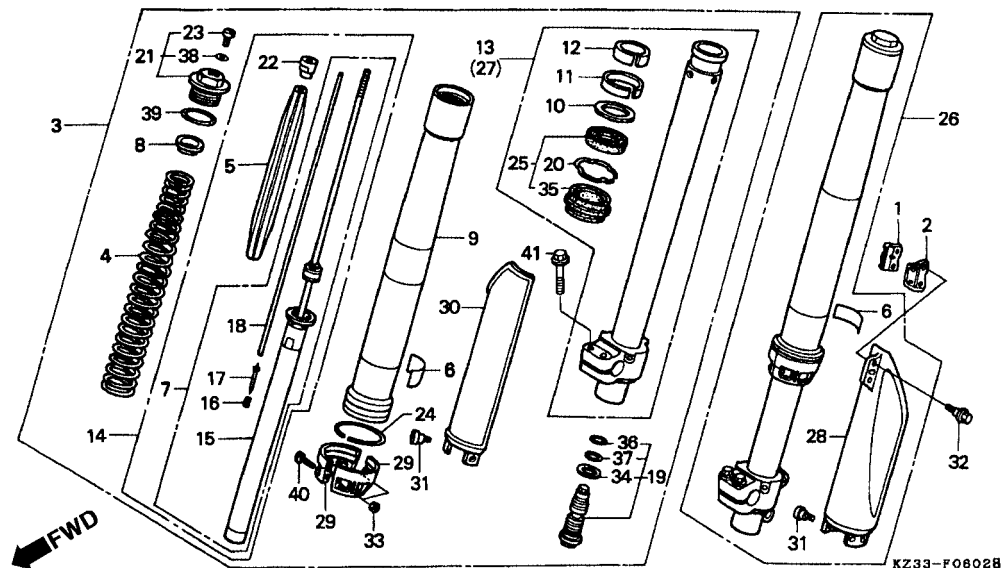

3

Item de serviço	T.M.O.	Ref. Nº	Nº da peça	Descrição	Qtd. CR250								Nº de série	Nota
					RL	RM	RN	RP	RR	RS	RT			
Garfo Dianteiro, Direito.....0,4 (Adicionar 0,1 por Unidade)		1	45461-KA3-710	Presilha A, Cabo Freio Dianteiro.....	-	-	1	1	1	-	-			
		2	45462-KA3-710	Presilha B, Cabo Freio Dianteiro.....	-	-	1	1	1	-	-			
• Mola, Garfo Dianteiro (Adicionar 0,2 por Unidade)		3	51400-KZ3-631	Garfo, Dianteiro Direito (SHOWA).....	-	-	1	-	-	-	-			CM,ED,SP
			51400-KZ3-661	Garfo, Dianteiro Direito (SHOWA).....	-	-	1	-	-	-	-			U
Amortecedor Comp0,8 (Adicionar 0,5 por Unidade)			51400-KZ3-911	Garfo, Dianteiro Direito (SHOWA).....	-	-	-	1	-	-	-			
			51400-KZ3-711	Garfo, Dianteiro Direito (SHOWA).....	-	-	-	-	1	-	-			
• Amortecedor Comp. Dianteiro (Adicionar 0,5 por Unidade)		4	51401-KZ4-681	Mola, Garfo Dianteiro (SHOWA) (3,50N/MM, 0,36KGF/MM).....	-	-	(2)	-	-	-	-			
Tubo, Externo1,0 (Adicionar 0,7 por Unidade)			51401-ML3-791	Mola, Garfo Dianteiro (3,73N/MM, 0,38KGF/MM).....	-	-	2	(2)	(2)	-	-			
Amortecedor Dianteiro (SHOWA)			51403-ML3-801	Mola, Garfo Dianteiro (3,92N/MM, 0,40KGF/MM).....	-	-	(2)	2	2	-	-			
• Tubo Comp., Deslizador (Adicionar 0,7 por Unidade)			51403-ML3-611	Mola, Garfo Dianteiro (4,12N/MM, 0,42KGF/MM).....	-	-	-	(2)	(2)	-	-			
Vedador, Garfo Dianteiro.....0,9 (Adicionar 0,6 por Unidade)		5	51404-ML3-791	Guia, Mola.....	-	-	2	2	-	-	-			
Protetor, Garfo Dianteiro Esquerdo0,3 (Um ou Todos)			51404-KZ3-711	Guia, Mola.....	-	-	-	-	2	-	-			
		6	51405-ML3-921	Etiqueta.....	-	-	2	2	-	-	-			
Protetor, Garfo Dianteiro Direito0,2		7	51407-ML3-791	Amortecedor Comp.....	-	-	2	-	-	-	-			
		8	51408-KZ3-731	Assento, Mola.....	-	-	2	2	2	-	-			
		9	51410-ML3-791	Tubo, Externo.....	-	-	2	-	-	-	-			

C-6.2

Garfo Dianteiro

(CR250RN • RP • RR)

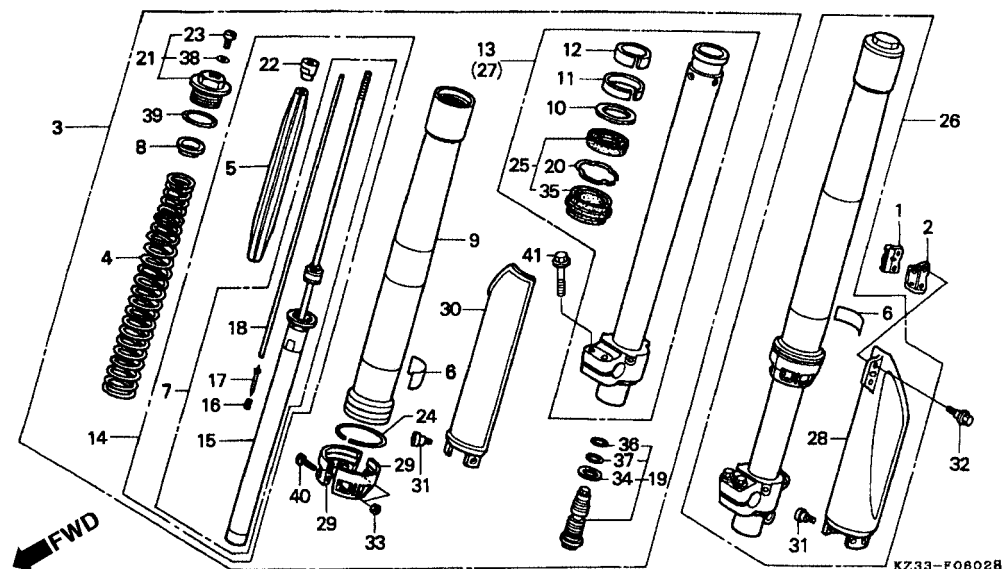

Item de serviço	T.M.O.	Ref. Nº	Nº da peça	Descrição	Qt'd. CR250								Nº de série	Nota
					RL	RM	RN	RP	RR	RS	RT			
		(9)	51410-ML3-601	Tubo, Externo	-	-	-	2	-	-	-
			51410-KZ3-711	Tubo, Externo	-	-	-	-	2	-	-
		10	51412-KA4-711	Anel, Limitador	-	-	2	2	2	-	-
		11	51414-ML3-791	Bucha, Guia	-	-	2	2	2	-	-
		12	51415-ML3-791	Bucha, Deslizadora	-	-	2	2	2	-	-
		13	51420-ML3-791	Tubo Comp., Deslizador Direito	-	-	1	-	-	-	-
			51420-ML3-601	Tubo Comp., Deslizador Direito	-	-	-	1	-	-	-
			51420-MAC-671	Tubo Comp., Deslizador Direito	-	-	-	-	1	-	-
		14	51430-KZ4-891	Amortecedor Comp., Dianteiro	-	-	-	2	-	-	-
			51430-KZ3-711	Amortecedor Comp., Dianteiro	-	-	-	-	2	-	-
		15	51431-KZ4-891	Sub Amortecedor Comp., Dianteiro	-	-	-	2	-	-	-
			51431-KZ3-711	Sub Amortecedor Comp., Dianteiro	-	-	-	-	2	-	-
		16	51435-ML3-601	Mola	-	-	-	2	-	-	-
			51435-KZ3-711	Mola	-	-	-	-	2	-	-
		17	51436-ML3-601	Válvula, Regulagem	-	-	-	2	-	-	-
			51436-KZ3-711	Válvula, Regulagem	-	-	-	-	2	-	-
		18	51437-ML3-601	Bucha	-	-	-	2	-	-	-
			51437-KZ3-711	Bucha	-	-	-	-	2	-	-
		19	51441-ML3-791	Parafuso, Central Comp.	-	-	2	-	-	-	-
			51441-ML3-601	Parafuso, Central	-	-	-	2	-	-	-

C-6.2

Garfo Dianteiro

(CR250RN • RP • RR)

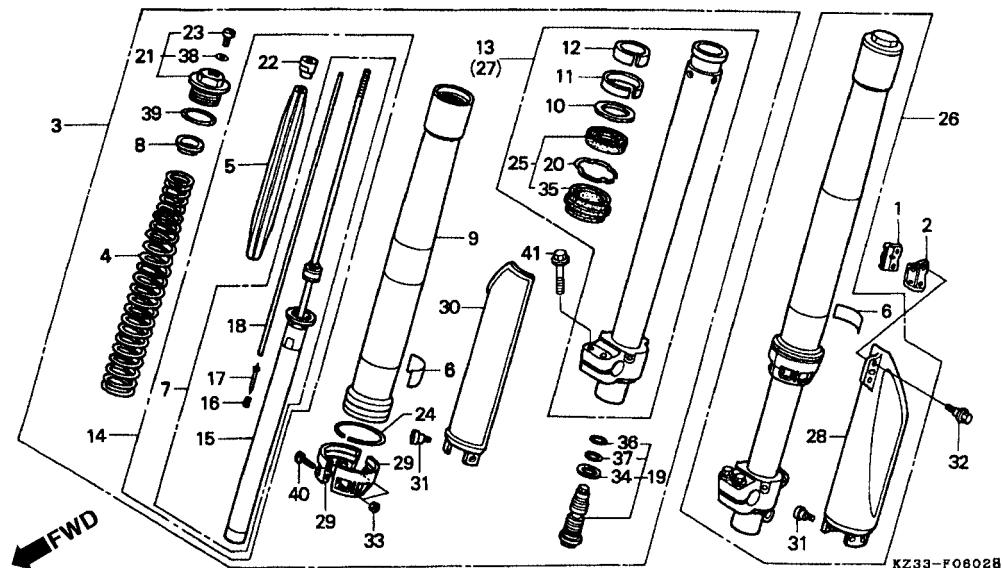

3

Item de serviço	T.M.O.	Ref. Nº	Nº da peça	Descrição	Qtd. CR250								Nº de série	Nota
					RL	RM	RN	RP	RR	RS	RT			
		(19)	51441-KZ3-711	Parafuso, Central	-	-	-	-	2	-	-
		20	51447-KA4-711	Anel Limitador, Óleo	-	-	2	2	2	-	-
		21	51450-ML3-791	Parafuso, Garfo Dianteiro.....	-	-	2	2	-	-	-
			51450-KZ3-711	Parafuso, Garfo Dianteiro.....	-	-	-	-	2	-	-
		22	51451-KZ3-731	Porca, Trava	-	-	2	2	-	-	-
			51451-KZ3-711	Porca, Trava.....	-	-	-	-	2	-	-
		23	51456-KZ3-731	Parafuso, Plugue.....	-	-	2	2	-	-	-
			51456-KZ3-711	Parafuso, Plugue.....	-	-	-	-	2	-	-
		24	51476-KZ3-711	Anel	-	-	-	-	2	-	-
		25	51490-ML3-305	Vedador, Garfo Dianteiro	-	-	2	2	2	-	-
		26	51500-KZ3-631	Garfo Dianteiro, Direito Esquerdo (SHOWA)	-	-	1	-	-	-	-	CM, ED, SP
			51500-KZ3-661	Garfo Dianteiro, Direito Esquerdo (SHOWA)	-	-	1	-	-	-	-	U
			51500-KZ3-911	Garfo Dianteiro, Direito Esquerdo (SHOWA)	-	-	-	1	-	-	-
			51500-KZ3-711	Garfo Dianteiro, Direito Esquerdo (SHOWA)	-	-	-	-	1	-	-
		27	51520-ML3-791	Tubo Comp., Deslizador Esquerdo.....	-	-	1	-	-	-	-
			51520-ML3-601	Tubo Comp., Deslizador Esquerdo.....	-	-	-	1	-	-	-

C-6.2

Garfo Dianteiro

(CR250R • RP • RR)

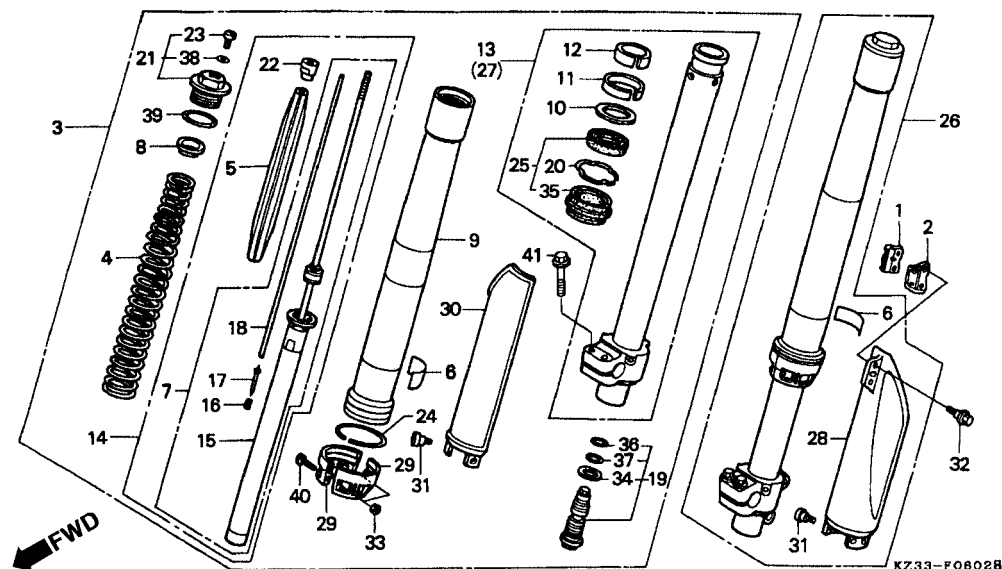

Item de serviço	T.M.O.	Ref. Nº	Nº da peça	Descrição	Qt'd. CR250								Nº de série	Nota
					RL	RM	RN	RP	RR	RS	RT			
		(27)	51520-MAC-671	Tubo Comp., Deslizador Esquerdo.....	-	-	-	-	1	-	-
	28	51610-ML3-790	Protetor, Garfo Dianteiro Esquerdo.....	-	-	1	-	-	-	-	
		51610-ML3-600	Protetor, Garfo Dianteiro Esquerdo.....	-	-	-	1	1	-	-	
	29	51611-KZ4-710	Guia, Protetor	-	-	-	-	4	-	-	
	30	51620-ML3-790	Protetor, Garfo Dianteiro Direito	-	-	1	-	-	-	-	
		51620-ML3-600	Protetor, Garfo Dianteiro Direito	-	-	-	1	1	-	-	
	31	90106-KZ3-000	Parafuso, Disco, 6 x 13	-	-	6	6	6	-	-	
	32	90113-KZ3-000	Parafuso, Flange, 6 mm	-	-	2	2	2	-	-	
	33	90173-KZ4-711	Porca, U, 3 mm	-	-	-	-	4	-	-	
	34	90544-ML3-791	Arruela, Especial.....	-	-	2	2	2	-	-	
	35	91254-ML3-791	Vedador, Pó	-	-	2	2	2	-	-	
	36	91256-KZ3-731	Anel, Vedação, 21,5 x 1,5.....	-	-	2	2	2	-	-	
	37	91256-ML3-791	Anel, Vedação, 21,9 x 2.....	-	-	2	2	2	-	-	
	38	91301-KZ3-731	Anel, Vedação, 2,8 x 1,9.....	-	-	2	2	-	-	-	
		91301-KZ3-711	Anel, Vedação, 3,5 x 1,5.....	-	-	-	-	2	-	-	
	39	91356-ML3-791	Anel, Vedação, 44,2 x 2,4.....	-	-	2	2	2	-	-	
	40	93500-03010-1A	Parafuso, Phillips, 3 x 10.....	-	-	-	-	4	-	-	
	41	96300-08040-00	Parafuso, Flange, 8 x 40	-	-	4	4	-	-	-	
		96300-08040-08	Parafuso, Flange, 8 x 40	-	-	-	-	4	-	-	

C-6.3

Garfo Dianteiro

(CR250Rs • RT)

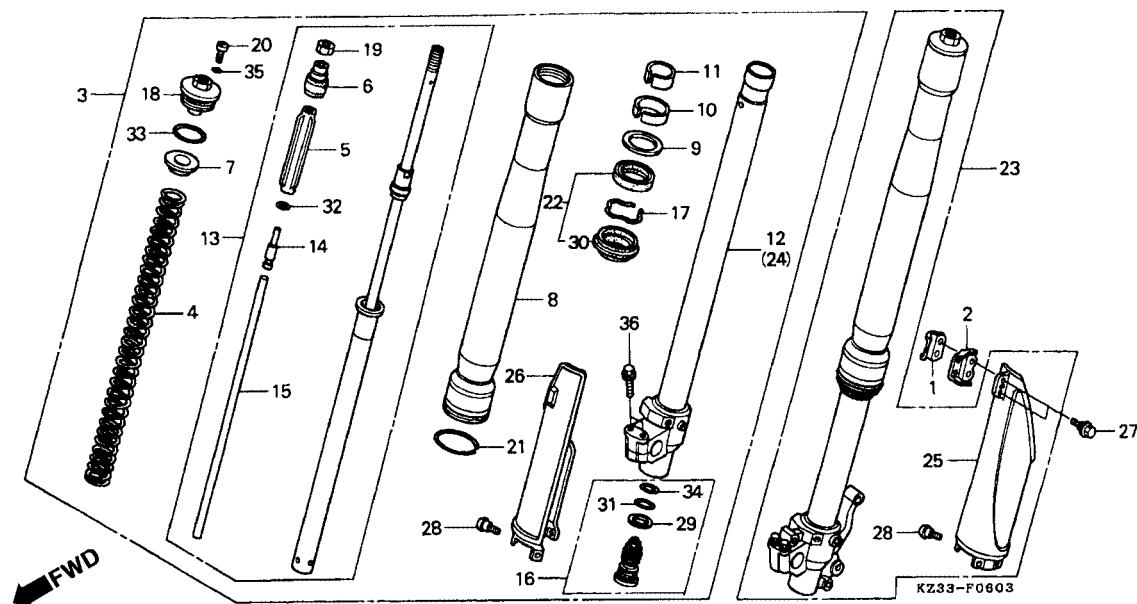

3

Item de serviço	T.M.O.	Ref. Nº	Nº da peça	Descrição	Qtd. CR250								Nº de série	Nota
					RL	RM	RN	RP	RR	RS	RT			
Garfo Dianteiro, Direito.....0,4 (Adicionar 0,1 por Unidade)		1	45461-KA3-710	Presilha A, Cabo Freio Dianteiro.....	-	-	-	-	-	1	1
		2	45462-KA3-710	Presilha B, Cabo Freio Dianteiro.....	-	-	-	-	-	1	1
• Mola, Garfo Dianteiro (Adicionar 0,2 por Unidade)		3	51400-KZ3-601ZA	Garfo, Dianteiro Direito (KAYABA) *R-177R* Vermelho Nuclear.....	-	-	-	-	-	1	-
Tubo, Externo1,0 (Adicionar 0,7 por Unidade)		*	51400-KZ3-A21ZA	Garfo, Dianteiro Direito *R-177R* Vermelho Nuclear.....	-	-	-	-	-	-	1
• Tubo, Deslizador (Adicionar 0,7 por Unidade)		4	51403-KZ4-711	Mola Garfo Dianteiro (KAYABA) (4,02N/MM, 0,41KGF/MM).....	-	-	-	-	-	2	-
Amortecedor Comp., Dianteiro.....0,8 (Adicionar 0,5 por Unidade)			51403-MAC-681	Mola Garfo Dianteiro (4,22N/MM, 0,43KGF/MM).....	-	-	-	-	-	(2)	-
Vedador, Garfo Dianteiro.....0,9 (Adicionar 0,6 por Unidade)		*	51401-MAC-741	Mola Garfo Dianteiro (4,0N/MM, 0,41KGF/MM).....	-	-	-	-	-	-	2
Protetor Esquerdo, Garfo Dianteiro0,3 (Um ou Todos)		*	51403-MAC-741	Mola Garfo Dianteiro (4,2N/MM, 0,43KGF/MM).....	-	-	-	-	-	-	(2)
Protetor, Garfo Dianteiro Direito0,2		5	51404-KZ4-711	Guia, Mola.....	-	-	-	-	-	2	-
			51404-MAC-741	Guia, Mola.....	-	-	-	-	-	-	2
		6	51405-KZ4-711	Bucha.....	-	-	-	-	-	2	-
		*	51405-MAC-741	Bucha.....	-	-	-	-	-	-	2
		7	51408-KZ4-711	Assento, Mola.....	-	-	-	-	-	2	-
		*	51408-MAC-741	Assento, Mola.....	-	-	-	-	-	-	2

C-6.3

Garfo Dianteiro

(CR250Rs • RT)

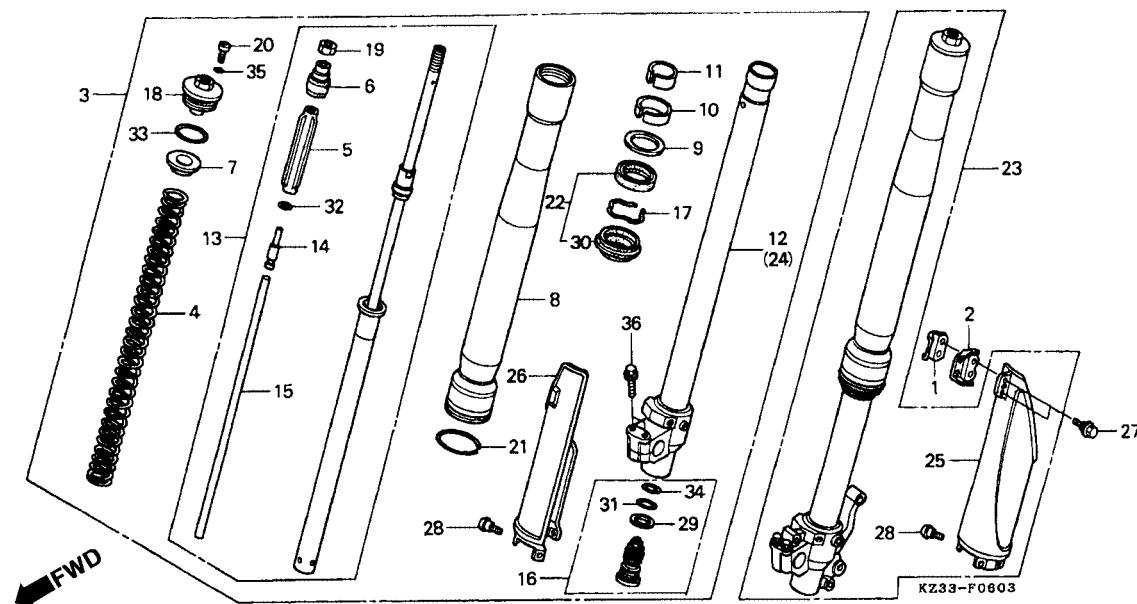

Item de serviço	T.M.O.	Ref. Nº	Nº da peça	Descrição	Qtd. CR250								Nº de série	Nota
					RL	RM	RN	RP	RR	RS	RT			
		8	51410-KZ3-601	Tubo, Externo	-	-	-	-	-	2	-
	*		51410-KZ3-A11	Tubo, Externo	-	-	-	-	-	2	-
	9	51412-KZ4-711	Anel, Limitador	-	-	-	-	-	2	-	
	*		51412-MAC-741	Anel, Limitador	-	-	-	-	-	2	-
	10	51414-KZ4-711	Bucha, Guia	-	-	-	-	-	2	-	
	*		51414-MAC-741	Bucha, Guia	-	-	-	-	-	2	-
	11	51415-KZ4-711	Bucha, Deslizadora	-	-	-	-	-	2	-	
	*		51415-MAC-741	Bucha, Deslizadora	-	-	-	-	-	2	-
	12	51425-MAC-681	Tubo Direito, Deslizador	-	-	-	-	-	1	-	
	*		51425-MAC-741	Tubo Direito, Deslizador	-	-	-	-	-	1	-
	13	51430-KZ3-601	Amortecedor Comp., Dianteiro (KAYABA)	-	-	-	-	-	2	-	
		51430-KZ3-A21	Amortecedor Comp., Dianteiro (KAYABA)	-	-	-	-	-	2	-	
	14	51436-KZ4-711	Válvula	-	-	-	-	-	2	2	
	15	51437-KZ4-711	Bucha	-	-	-	-	-	2	-	
		51437-MAC-741	Bucha	-	-	-	-	-	2	-	
	16	51441-KZ3-601	Parafuso, Central Comp.....	-	-	-	-	-	2	-	
	*		51441-KZ3-A21	Parafuso, Central Comp.....	-	-	-	-	-	2	-
17	51447-KZ4-711	Anel Limitador, Vedador Óleo.....	-	-	-	-	-	2	-		

C-6.3

Garfo Dianteiro

(CR250Rs • RT)

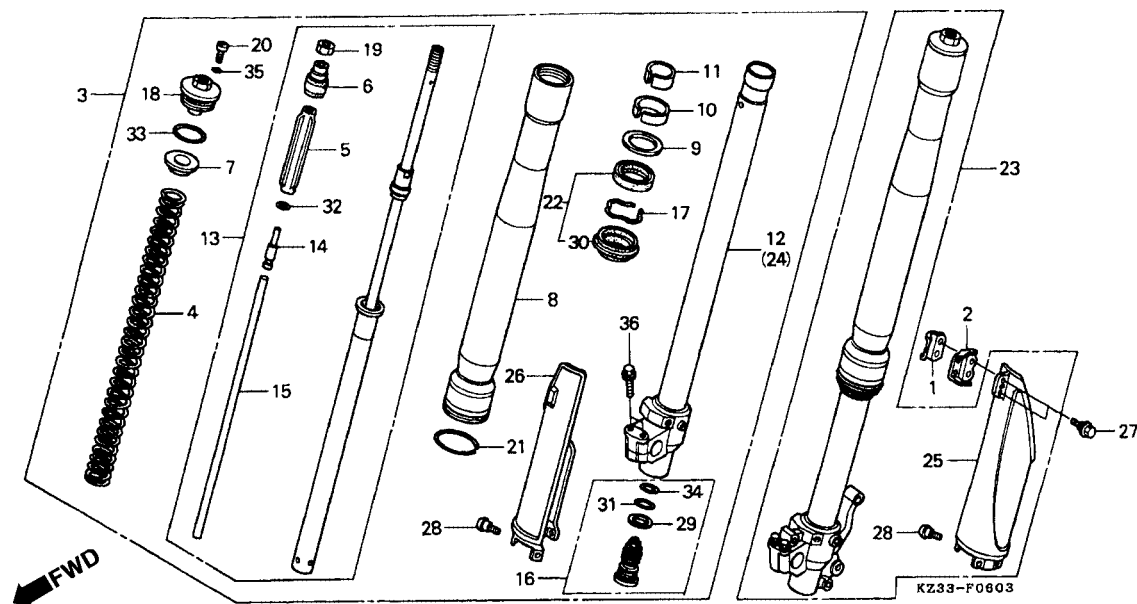

3

Item de serviço	T.M.O.	Ref. Nº	Nº da peça	Descrição	Qtd. CR250								Nº de série	Nota
					RL	RM	RN	RP	RR	RS	RT			
		*(17)	51447-MAC-741	Anel Limitador, Vedador Óleo.....	-	-	-	-	-	-	2
		18	51450-KZ4-711	Parafuso, Garfo Dianteiro.....	-	-	-	-	-	2	-
		*	51450-MAC-741	Parafuso, Garfo Dianteiro.....	-	-	-	-	-	-	2
		19	51451-KZ4-711	Porca, Trava.....	-	-	-	-	-	2	2
		20	51456-KZ4-711	Plugue, Parafuso.....	-	-	-	-	-	2	2
		21	51476-KZ4-711	Anel	-	-	-	-	-	2	2
		22	51490-KZ4-305	Vedador, Garfo Dianteiro	-	-	-	-	-	2	-
		*	51490-MAC-741	Vedador, Garfo Dianteiro	-	-	-	-	-	-	2
		23	51500-KZ3-601ZA	Garfo Dianteiro, Direito Esquerdo (KAYABA) *R-177R* Vermelho Nuclear.	-	-	-	-	-	1	-
		*	51500-KZ3-A21ZA	Garfo Dianteiro, Direito Esquerdo (KAYABA) *R-177R* Vermelho Nuclear.	-	-	-	-	-	-	1
		24	51525-MAC-681	Tubo Deslizador, Esquerdo	-	-	-	-	-	1	-
		*	51525-MAC-741	Tubo Deslizador, Esquerdo	-	-	-	-	-	-	1
		25	51610-ML3-600ZB	Protetor, Garfo Dianteiro Esquerdo *R-177R* Vermelho Nuclear.....	-	-	-	-	-	1	1
		26	51620-ML3-600ZB	Protetor, Garfo Dianteiro Direito *R-177R* Vermelho Nuclear.....	-	-	-	-	-	1	1
		27	90113-KZ3-000	Parafuso, Flange, 6 mm	-	-	-	-	-	2	2
		28	90113-MAC-680	Parafuso, Protetor	-	-	-	-	-	6	6
		29	90544-KZ4-711	Arruela, Especial.....	-	-	-	-	-	2	2

C-6.3

Garfo Dianteiro

(CR250Rs • RT)

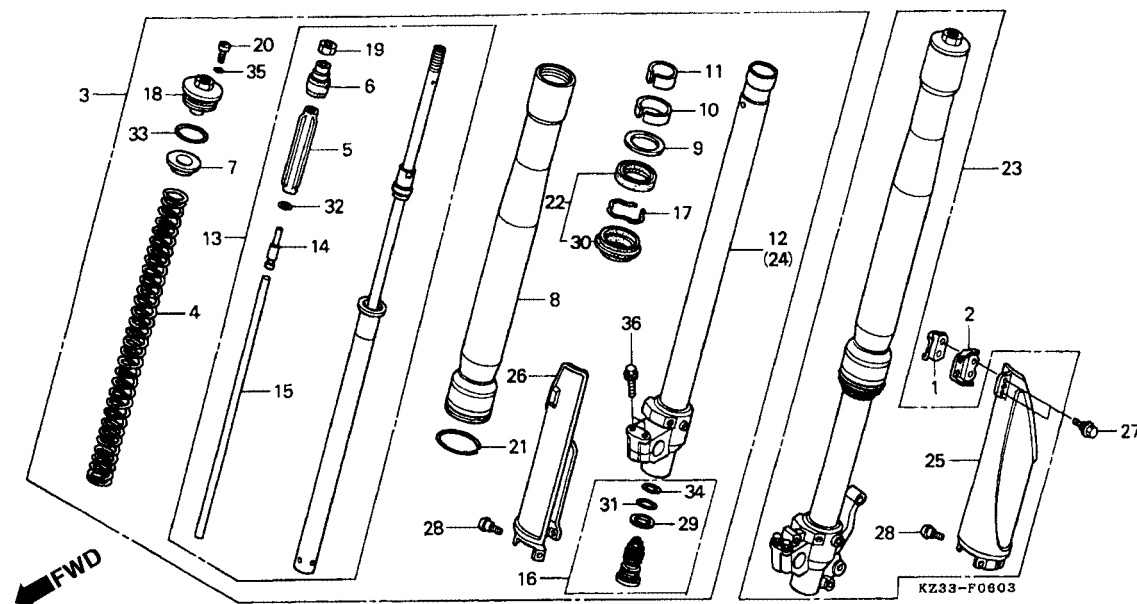

Item de serviço	T.M.O.	Ref. Nº	Nº da peça	Descrição	Qtd. CR250							Nº de série	Nota	
					RL	RM	RN	RP	RR	RS	RT			
		30	91254-KZ4-711	Vedador, Pó	-	-	-	-	-	2	-
	*		91254-MAC-741	Vedador, Pó	-	-	-	-	-	-	2
		31	91256-KZ4-711	Anel, Vedação, 21,8 x 2,4	-	-	-	-	-	2	-
	*		91256-MAC-741	Anel, Vedação, 24,7 x 2,4	-	-	-	-	-	-	2
		32	91257-KZ4-711	Anel, Vedação, 12,3 x 2,4	-	-	-	-	-	2	2
		33	91258-KZ4-711	Anel, Vedação, 39,7 x 3,5	-	-	-	-	-	2	-
	*		91258-MAC-741	Anel, Vedação, 41,7 x 3,5	-	-	-	-	-	-	2
		34	91259-KZ4-711	Anel, Vedação, 19,5 x 1,5	-	-	-	-	-	2	-
	*		91259-MAC-741	Anel, Vedação, 21,9 x 2,0	-	-	-	-	-	-	2
		35	91260-KZ4-711	Anel, Vedação, 2,8 x 1,9	-	-	-	-	-	2	2
		36	96300-08040-08	Parafuso, Flange, 8 x 40	-	-	-	-	-	4	4

C-7

Cáliper Freio Dianteiro

(CR250RL • RM)

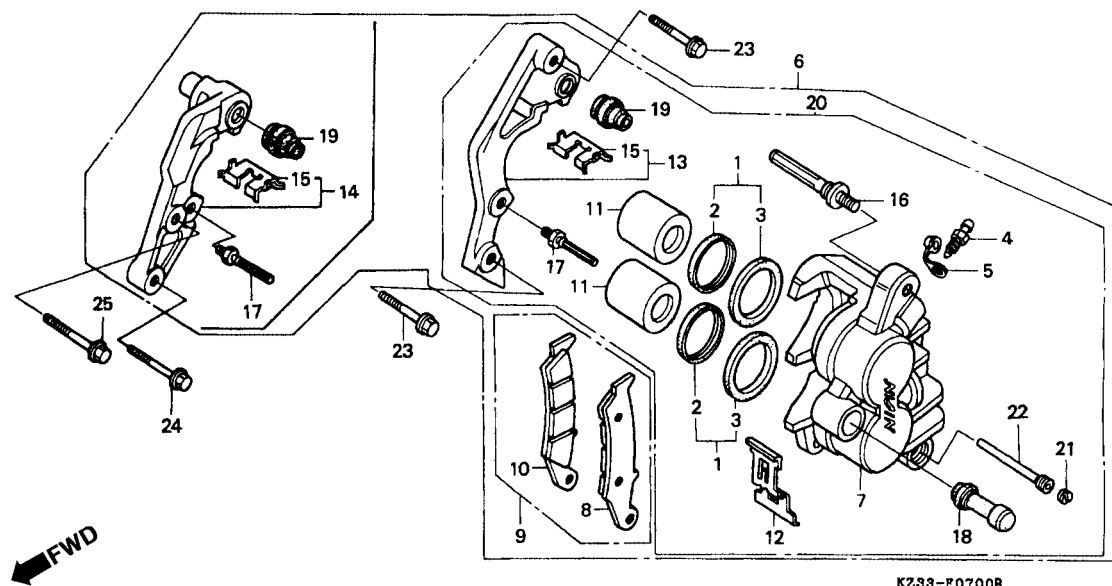

3

Item de serviço	T.M.O.	Ref. Nº	Nº da peça	Descrição	Qtd. CR250								Nº de série	Nota
					RL	RM	RN	RP	RR	RS	RT			
Cáliper, Dianteiro Esquerdo	0,4	1	06431-MA3-405	Vedador, Pistão Jogo.....	–	–	2	2	2	2	2
• Cáliper, Freio Dianteiro Esquerdo		2	43109-MA3-006	Vedador, Pó	2	2	–	–	–	–	–
Carcaça, Cáliper Dianteiro Esquerdo	0,6	3	43209-MA3-006	Vedador, Pistão.....	2	2	–	–	–	–	–
Pastilha Dianteira, Jogo	0,1	4	43352-568-003	Parafuso, Sangria.....	1	1	1	1	1	1	1
Pistão Comp	0,5	5	43353-461-771	Capa Parafuso Sangria	1	1	1	1	1	1	1
(Adicionar 0,1 por Unidade)		6	45100-ML3-911	Cáliper Comp., Dianteiro Esquerdo										
(Inclui Peça Relativa)				(NISSIN)	1	1	–	–	–	–	–
Suporte, Dianteiro Esquerdo	0,2		45100-ML3-791	Cáliper Comp., Dianteiro Esquerdo										
				(NISSIN)	–	–	1	–	–	–	–
			45100-ML3-792	Cáliper Comp., Dianteiro Esquerdo										
				(NISSIN)	–	–	–	1	–	–	–
			45100-MAC-671	Cáliper Comp., Dianteiro Esquerdo										
				(NISSIN)	–	–	–	–	1	–	–
		7	45101-ML3-911	Carcaça Cáliper, Dianteiro Esquerdo.....	1	1	–	–	–	–	–
			45101-ML3-791	Carcaça Cáliper, Dianteiro Esquerdo.....	–	–	1	–	–	–	–
			45101-ML3-792	Carcaça Cáliper, Dianteiro Esquerdo.....	–	–	–	1	–	–	–
		8	45105-KS6-831	Pastilha Comp. A	1	1	1	–	–	–	–
		9	45105-KZ1-405	Pastilha Dianteira, Jogo	–	–	–	1	1	–	–
			45105-MY6-405	Pastilha Dianteira, Jogo	–	–	–	–	–	1	1
		10	45106-KS6-831	Pastilha Comp. A	1	1	1	–	–	–	–

C-7

Cáliper Freio Dianteiro

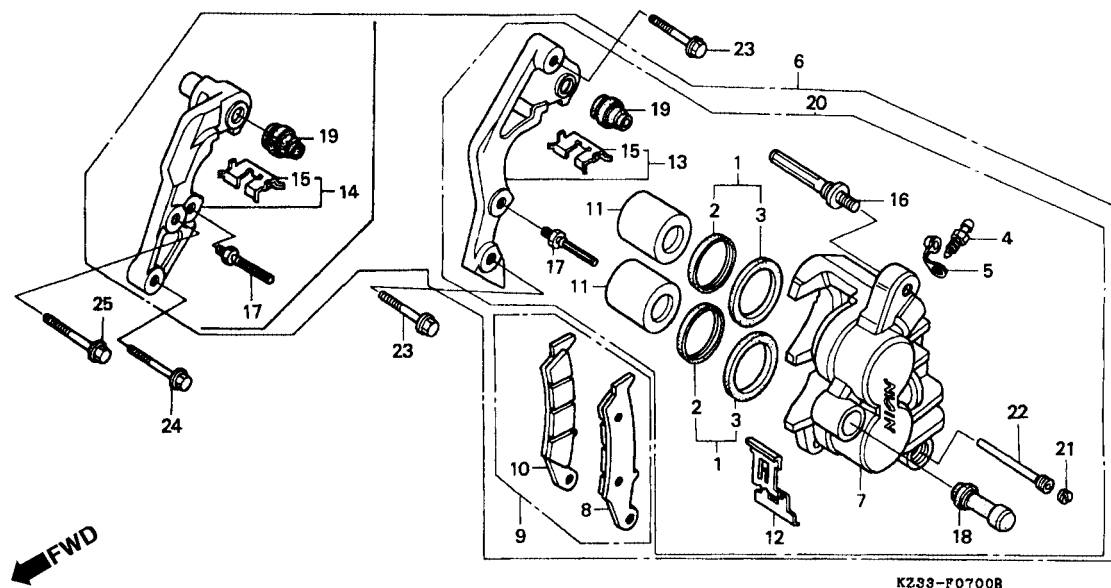

Item de serviço	T.M.O.	Ref. Nº	Nº da peça	Descrição	Qtd. CR250								Nº de série	Nota
					RL	RM	RN	RP	RR	RS	RT			
		11	45107-KS6-702	Pistão Comp.....	2	2	2	2	2	2	2			
	12	45108-HA5-671	Mola, Pastilha	1	1	1	1	-	-	-				
		45108-MY1-006	Mola, Pastilha	-	-	-	-	1	1	1				
	13	45110-KS6-702	Suporte Comp., Dianteiro Esquerdo	-	-	-	-	-	1	1				
	14	45110-KZ3-016	Suporte Comp., Dianteiro Esquerdo	1	-	-	-	-	-	-			CM	
					1	-	-	-	-	-	-	~ 2202136	ED, G, SD	
					1	-	-	-	-	-	-	~ LM100136	U	
		45110-KZ3-026	Suporte Comp., Dianteiro Esquerdo	1	-	-	-	-	-	-	2202137	ED, G, SD		
					1	-	-	-	-	-	LM100137	~	U	
		45110-ML3-791	Suporte Comp., Dianteiro Esquerdo	-	-	1	1	1	-	-				
	15	45112-KS6-701	Trava	1	1	1	1	1	1	1				
	16	45131-KZ4-701	Parafuso A, Pino.....	1	1	-	-	-	-	-				
		45131-HA5-672	Parafuso A, Pino.....	-	-	1	1	1	1	1				
	17	45131-166-016	Parafuso, Pino	1	1	1	1	-	-	-				
		45131-KAE-006	Parafuso, Pino	-	-	-	-	1	-	-				
		45131-MAC-681	Parafuso, Pino	-	-	-	-	-	1	1				
	18	45132-166-016	Capa, Pino Parafuso	1	1	1	1	1	1	1				
	19	45133-MA3-006	Capa B	1	1	1	1	1	1	1				
	20	45150-MAC-681	Sub Cáliper, Freio Dianteiro Esquerdo (NISSIN)	-	-	-	-	-	1	1				

C-7

Cáliper Freio Dianteiro

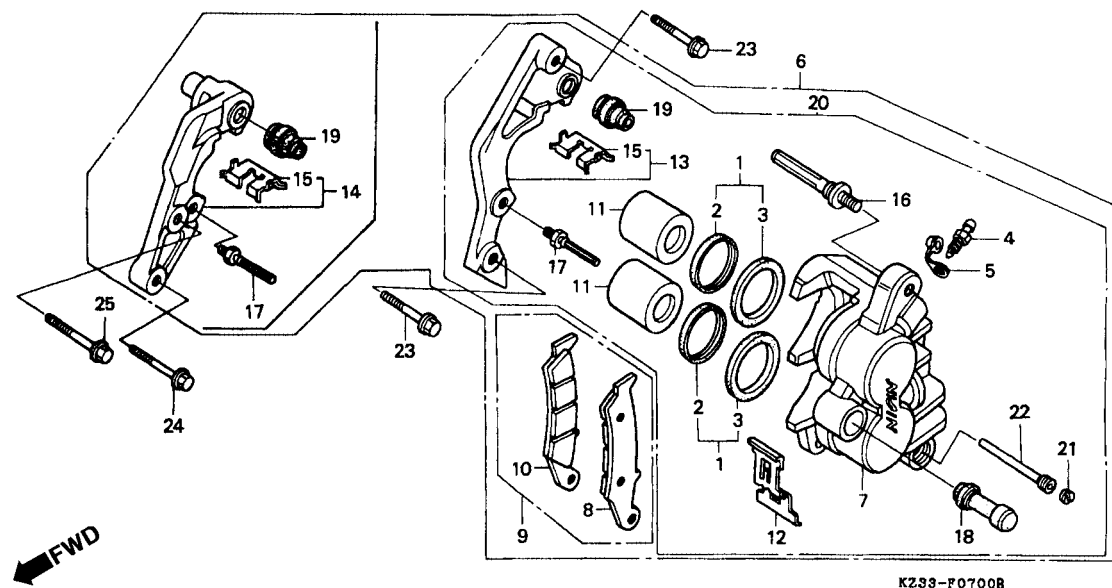

Item de serviço	T.M.O.	Ref. Nº	Nº da peça	Descrição	Qt. CR250								Nº de série	Nota
					RL	RM	RN	RP	RR	RS	RT			
		21	45203-MG3-016	Pino, Plugue	1	1	1	1	1	1	1
		22	45215-HA5-672	Pino	1	1	1	1	1	1	1
		23	90131-MS6-900	Parafuso, Flange, 8 x 40	-	-	-	-	-	2	2
		24	90154-KZ3-000	Parafuso, Flange, 8 x 44	1	-	-	-	-	-	-
			90154-KZ3-730	Parafuso, Flange, 8 x 44	-	1	1	1	1	-	-
		25	90155-KZ3-000	Parafuso, Flange, 8 x 50	1	-	-	-	-	-	-
			90155-KZ3-730	Parafuso, Flange, 8 x 50	-	1	1	1	1	-	-

(CR250RL • RM)

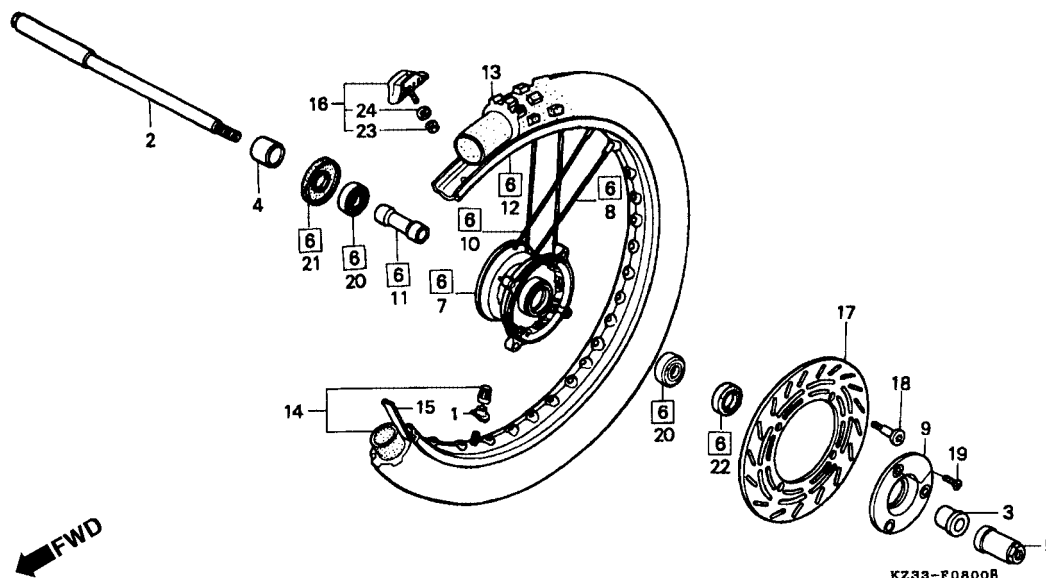
3

C-8

Roda Dianteira

(CR250RL • RM)

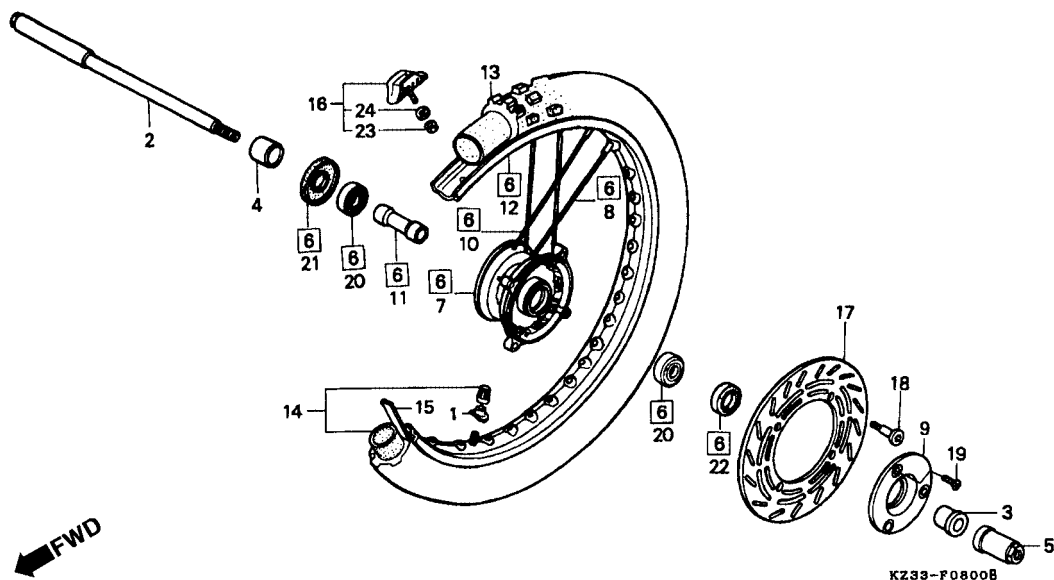

3

Item de serviço	T.M.O.	Ref. Nº	Nº da peça	Descrição	Qtd. CR250								Nº de série	Nota
					RL	RM	RN	RP	RR	RS	RT			
		17	45351-ML3-910	Disco, Freio Dianteiro.....	1	1	-	-	-	-	-
		18	90105-MK5-010	Parafuso, Disco, 8 x 22	4	4	-	-	-	-	-
		19	90204-MM9-000	Parafuso, Phillips, 4 x 10	3	3	-	-	-	-	-
		20	91065-KA3-832	Rolamento Radial, Esferas, 6003-SH2....	2	2	-	-	-	-	-
		21	91254-KA3-831	Vedador, Pó, 22 x 50 x 5 (NOK)	1	1	-	-	-	-	-
			91254-KA3-832	Vedador, Pó, 22 x 50 x 5 (ARAI)	1	1	-	-	-	-	-
		22	91259-KS6-831	Vedador, Pó, 24 x 37 x 7 (NOK)	1	1	-	-	-	-	-
		23	94001-08000-OS	Porca, Sextavada, 8 mm	1	1	-	-	-	-	-
		24	94111-08000	Arruela, Pressão, 5 mm.....	1	1	-	-	-	-	-

C-8.1

Roda Dianteira

(CR250RN • RP • RR)

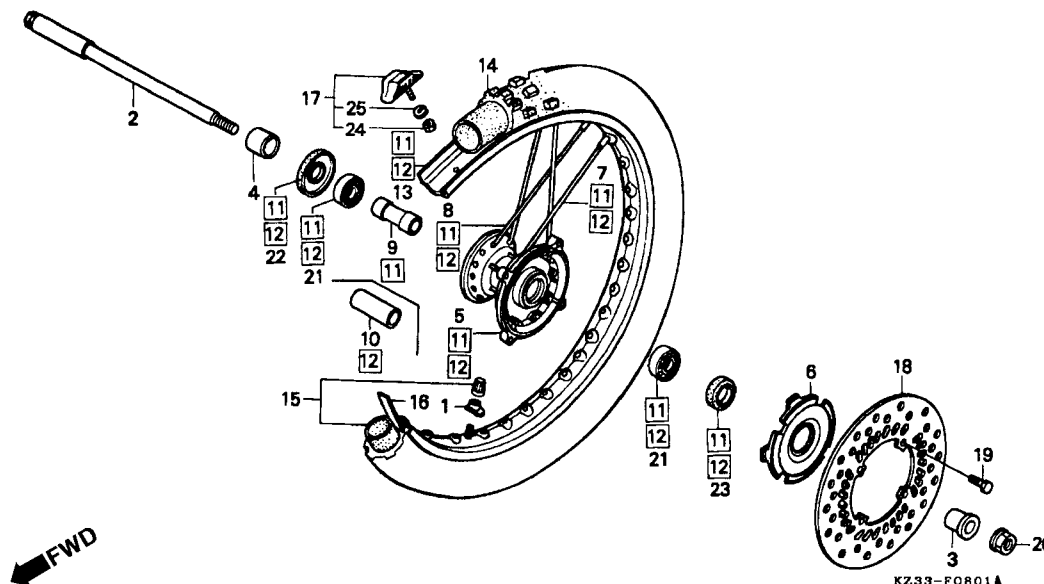

Item de serviço	T.M.O.	Ref. Nº	Nº da peça	Descrição	Qtd. CR250								Nº de série	Nota
					RL	RM	RN	RP	RR	RS	RT			
Eixo, Roda Dianteira	0,3	1	42714-KA3-710	Tampa, Aro	-	-	1	1	1	-	-			
Cubo, Roda Dianteira	2,7	2	44301-ML3-791	Eixo, Roda Dianteira	-	-	1	1	1	-	-			
Bucha Distanciadora, Roda Dianteira	0,4	3	44311-ML3-790	Bucha, Roda Dianteira	-	-	1	1	1	-	-			
• Disco, Freio Dianteiro		4	44312-ML3-790	Bucha Direita, Roda Dianteira	-	-	1	1	1	-	-			
• Rolamento Radial, Esferas, 6003-SH2 (Adicionar 0,1 por Unidade)		5	44601-ML3-790	Cubo Roda Dianteira	-	-	1	-	-	-	-			
			44601-ML3-600	Cubo Roda Dianteira	-	-	-	1	1	-	-			
Roda Dianteira, Jogo	1,0	6	44610-ML3-790	Capa Cubo Dianteiro	-	-	1	1	1	-	-			
• Roda Dianteira Comp.		7	44611-KZ3-405	Raio A, Dianteiro (228,5 mm) (Externo) ..	-	-	18	-	-	-	-			
Aro, Roda Dianteira	2,3		44610-KZ4-405	Raio A, Dianteiro (228,5mm) (Externo) ...	-	-	-	18	18	-	-			
Pneu, Dianteiro	0,9	8	44611-KZ4-405	Raio B, Dianteiro, Jogo (230,0 mm) (Interno)	-	-	18	18	18	-	-			
• Câmara, Ar		9	44620-KA3-830	Bucha Distanciadora, Roda Dianteira	-	-	-	1	1	-	-			
		10	44620-ML3-790	Bucha Distanciadora, Roda Dianteira	-	-	1	-	-	-	-			
		11	44650-KZ3-305	Roda Dianteira, Jogo	-	-	-	1	1	-	-			
		12	44650-KZ3-405	Roda Dianteira, Jogo	-	-	1	-	-	-	-			
		13	44701-KZ3-862	Aro Roda Dianteira (RK EXCEL) (1,60 x 21)	-	-	1	1	1	-	-			
		14	44711-ML3-911	Pneu Dianteiro (DUNLOP) (80/100-21 51M K490C)	-	-	1	1	1	-	-			U
			44711-ML3-921	Pneu Dianteiro (DUNLOP) (80/100-21 51M D752F)	-	-	1	1	1	-	-			CM, ED, SP

C-8.1

Roda Dianteira

(CR250R • RP • RR)

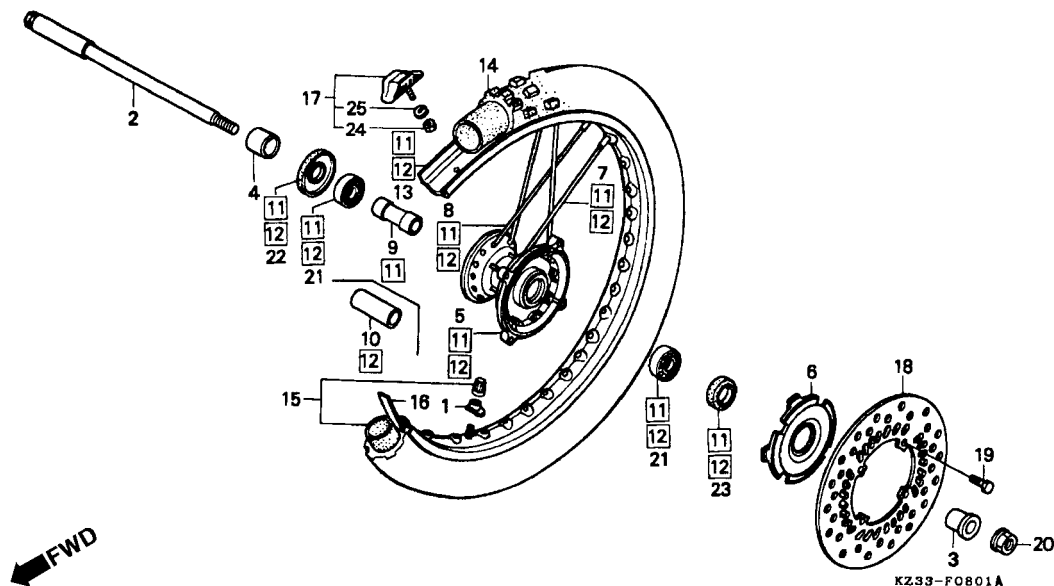

3

Item de serviço	T.M.O.	Ref. Nº	Nº da peça	Descrição	Qt. CR250							Nº de série	Nota	
					RL	RM	RN	RP	RR	RS	RT			
		15	44712-KS6-641	Câmara Ar (DUNLOP) (80/100-21)	-	-	1	1	1	-	-
		16	44713-KS6-641	Protetor, Camara (DUNLOP).....	-	-	1	1	1	-	-
		17	44715-MA0-770	Trava, Câmara, 1,60	-	-	1	1	1	-	-
		18	45351-KZ1-771	Disco Freio Dianteiro.....	-	-	1	1	1	-	-
		19	90105-KAE-870	Parafuso, Disco, 6 x 17	-	-	4	4	4	-	-
		20	90201-GC4-000	Porca, Flange, 14 mm.....	-	-	1	1	1	-	-
		21	91065-KA3-832	Rolamento Radial, Esferas, 6003-SH2	-	-	2	2	2	-	-
		22	91254-KA3-831	Vedador, Pó, 22 x 50 x 5 (NOK)	-	-	1	1	1	-	-
			91254-KA3-832	Vedador, Pó, 22 x 50 x 5 (ARAI)	-	-	1	1	-	-	-
		23	91259-KS6-831	Vedador, Pó, 24 x 37 x 7 (NOK)	-	-	1	1	1	-	-
		24	94001-08000-OS	Porca Sextavada, 8 mm	-	-	1	1	1	-	-
25	94111-08000	Arruela, Pressão, 8 mm.....	-	-	1	1	1	-	-		

C-8.2

Roda Dianteira

(CR250Rs • Rt)

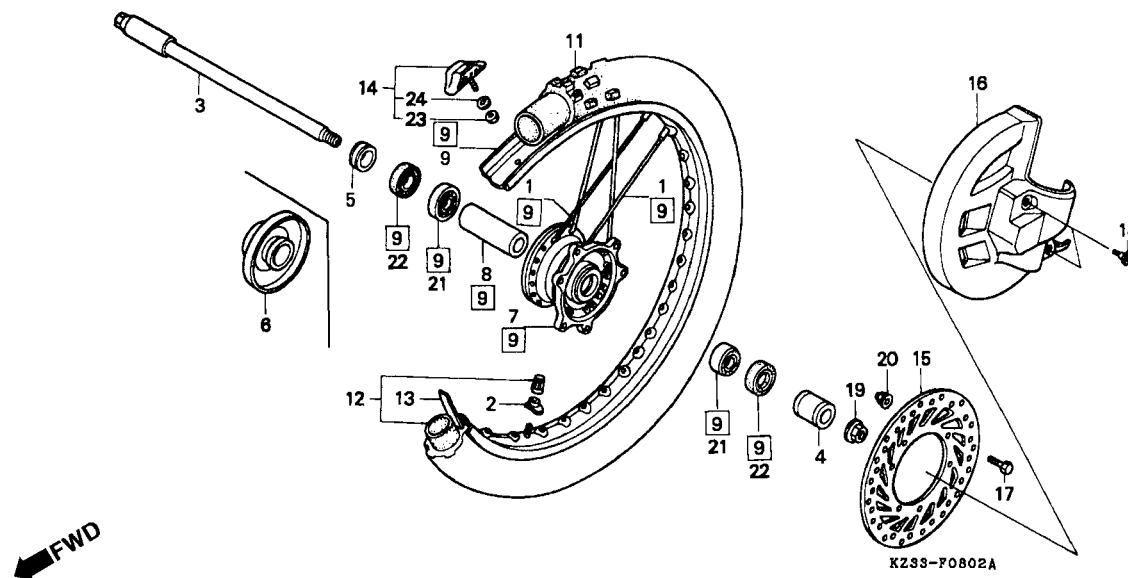

Item de serviço	T.M.O.	Ref. Nº	Nº da peça	Descrição	Qt'd. CR250								Nº de série	Nota
					RL	RM	RN	RP	RR	RS	RT			
Eixo, Roda Dianteira	0,3	1	04440-MAC-680	Raio Dianteiro, Jogo (240,0 mm)	-	-	-	-	-	36	36
Cubo, Roda Dianteira	2,7	2	42714-KA3-710	Tampa, Aro.	-	-	-	-	-	1	1
Bucha Distanciadora, Dianteira.....	0,4	3	44301-MAC-681	Eixo, Roda Dianteira	-	-	-	-	-	1	1
• Disco Freio, Dianteiro		4	44311-MAC-680	Bucha, Lateral Roda Dianteira	-	-	-	-	-	1	1
• Rolamento Radial, Esferas, 6904		5	44312-MAC-680	Bucha Direita, Roda Dianteira	-	-	-	-	-	1	-
(Adicionar 0,1 por Unidade)		* 6	44312-MAC-740	Bucha Direita, Roda Dianteira	-	-	-	-	-	-	1
Roda, Dianteira Comp	1,0	7	44601-MAC-680	Cubo, Roda Dianteira.	-	-	-	-	-	1	1
Aro, Roda Dianteira	2,3	8	44620-MAC-680	Bucha Distanciadora Dianteira	-	-	-	-	-	1	1
Pneu, Dianteiro	0,9	* [9]	44650-MAC-680	Roda Dianteira, Jogo	-	-	-	-	-	1	1
• Câmara, Ar		10	44701-MAC-682	Aro, Roda Dianteira (RK EXCEL) (1,60 x 21)	-	-	-	-	-	1	1
Tampa, Disco Dianteiro	0,1	11	44711-ML3-911	Pneu Dianteiro (DUNLOP) (80/100-21 51M K490C).....	-	-	-	-	-	1	1	U
			44711-ML3-921	Pneu Dianteiro (DUNLOP) (80/100-21 51M D752F).....	-	-	-	-	-	1	1	CM, ED
		12	44712-KS6-641	Câmara, Ar (DUNLOP) (80/100-21)	-	-	-	-	-	1	1
		13	44713-KS6-641	Protetor, Câmara (DUNLOP).....	-	-	-	-	-	1	1
		14	44715-MA0-770	Trava, Câmara, 1,60	-	-	-	-	-	1	1
		15	45351-MAC-680	Disco, Freio Dianteiro	-	-	-	-	-	1	1
		16	51614-MAC-680ZA	Tampa, Disco Dianteiro *R-177R* Vermelho Nuclear.....	-	-	-	-	-	1	1

C-8.2

Roda Dianteira

(CR250Rs • RT)

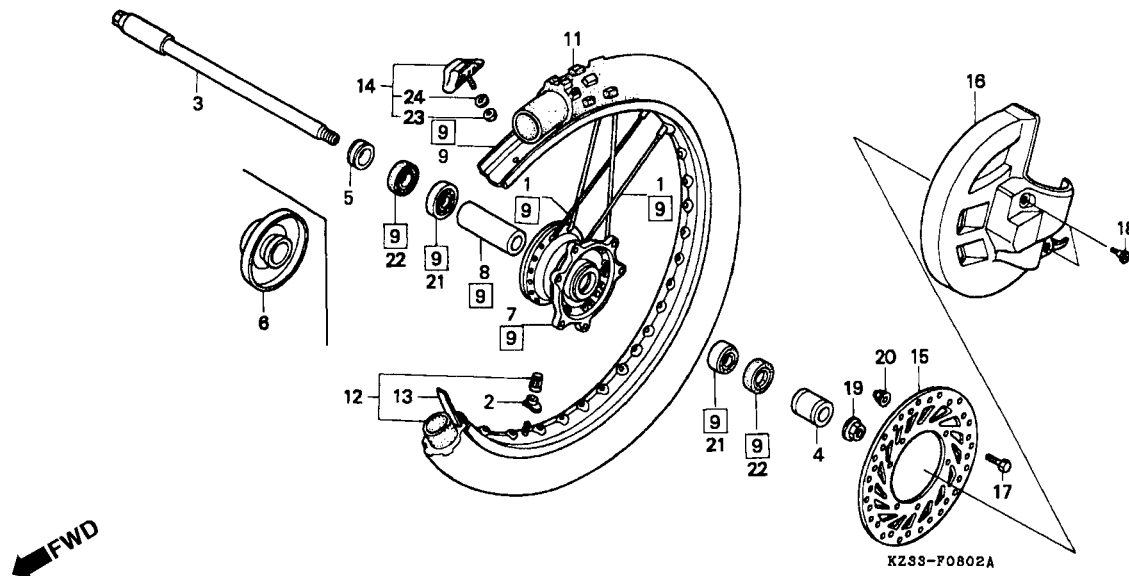

3

Item de serviço	T.M.O.	Ref. Nº	Nº da peça	Descrição	Qtd. CR250								Nº de série	Nota
					RL	RM	RN	RP	RR	RS	RT			
		17	90105-MAC-680	Parafuso, Disco, 6 x 19	-	-	-	-	-	6	6
		18	90301-KS7-830	Porca, Fixação	-	-	-	-	-	1	1
		19	90113-MAC-680	Parafuso, Protetor	-	-	-	-	-	2	2
		20	90301-473-003	Porca, U, 6mm	-	-	-	-	-	6	6
		21	91062-MAC-681	Rolamento Radial, Esferas, 6904	-	-	-	-	-	2	2
		22	91201-KS6-004	Vedador, Óleo, 26 x 37 x 7 (ARAI).....	-	-	-	-	-	2	2
		23	94001-08000-0S	Porca, Sextavada, 8 mm	-	-	-	-	-	1	1
		24	94111-08000	Arruela, Pressão, 8 mm.....	-	-	-	-	-	1	1

C-9

Cáliper Freio Traseiro

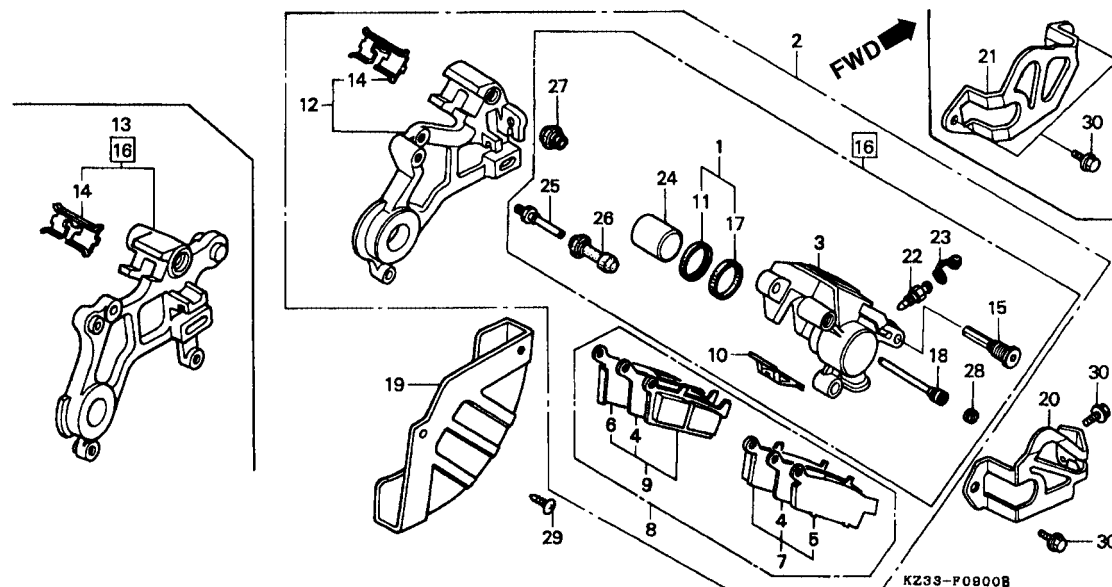

Item de serviço	T.M.O.	Ref. Nº	Nº da peça	Descrição	Qtd. CR250								Nº de série	Nota
					RL	RM	RN	RP	RR	RS	RT			
Cáliper, Traseiro	0,6	1	06431-MA3-405	Vedador, Pistão	-	-	1	1	1	1	1
• Cáliper Comp., Freio Traseiro		2	43100-ML3-911	Cáliper, Traseiro (NISSIN)	1	1	1	-	-	-	-
Carcça, Cáliper Traseiro	0,8		43100-ML3-791	Cáliper, Traseiro (NISSIN)	-	-	-	1	1	-	-
Pastilha, Freio Traseiro	0,1	3	43101-ML3-911	Carcça, Cáliper Traseiro	1	1	1	1	-	-	-
• Protetor, Cáliper Traseiro		4	43102-KS6-701	Coletor	2	2	2	-	-	-	-
Suporte Comp., Freio Traseiro	0,5	5	43103-KS6-702	Trava A, Pastilha	1	1	1	-	-	-	-
Tampa, Disco Traseiro	0,4	6	43104-KS6-702	Trava B, Pastilha	1	1	1	-	-	-	-
Pistão	0,7	7	43105-KS6-702	Pastilha Comp., A	1	1	1	-	-	-	-
(Inclui Peça Relativa)		8	43105-KZ1-405	Pastilha Freio Traseiro	-	-	-	1	1	1	1
		9	43106-KS6-702	Pastilha Comp., B	1	1	1	-	-	-	-
		10	43108-KS6-701	Mola, Pastilha	1	1	1	-	-	-	-
			43108-ML3-791	Mola, Pastilha	-	-	-	1	-	-	-
			43108-MY6-671	Mola, Pastilha	-	-	-	-	1	1	1
		11	43109-MA3-006	Vedador, Pó	1	1	-	-	-	-	-
		12	43110-KS6-831	Suporte Comp., Traseiro	1	1	1	1	1	-	-
		13	43110-KZ3-601	Suporte Comp., Traseiro	-	-	-	-	-	1	1
		14	43112-KS6-701	Trava	1	1	1	1	1	1	1
		15	43131-KW3-006	Pino, Parafuso	1	1	1	1	1	1	1
		16	43150-KZ3-601	Cáliper Comp., Freio Traseiro (NISSIN) ..	-	-	-	-	-	1	1
		17	43209-MA3-006	Vedador, Pistão	1	1	-	-	-	-	-

C-9

Cáliper Freio Traseiro

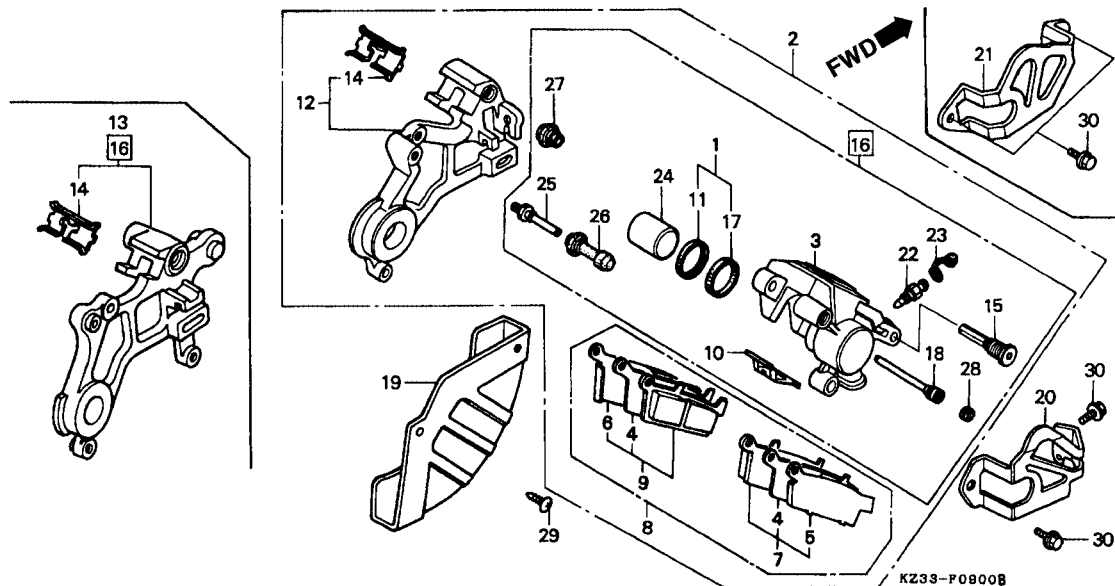

3

Item de serviço	T.M.O.	Ref. Nº	Nº da peça	Descrição	Qtd. CR250							Nº de série	Nota	
					RL	RM	RN	RP	RR	RS	RT			
		18	43215-ML3-911	Pino	1	1	1	1	1	1	1
		19	43330-KS6-700	Capa Disco Traseiro	1	1	1	1	1	1	1
		20	43340-KS6-831	Protetor Cáliper Traseiro	1	1	1	1	1	-	-
		21	43340-KZ3-600	Protetor Cáliper Traseiro	-	-	-	-	-	1	1
		22	43352-568-003	Parafuso, Sangria.....	1	1	1	1	1	1	1
		23	43353-461-771	Tampa, Parafuso Sangria	1	1	1	1	1	1	1
		24	45107-ML4-006	Pistão	1	1	1	1	1	1	1
		25	45131-166-016	Pino, Parafuso	1	1	1	1	1	1	1
		26	45132-166-016	Capa Pino Parafuso	1	1	1	1	1	1	1
		27	45133-MA3-006	Capa B	1	1	1	1	1	1	1
		28	45203-MG3-016	Pino, Plugue	1	1	1	1	1	1	1
		29	90101-KS6-700	Parafuso, Especial, 6 x 10	2	2	2	2	2	2	2
		30	96500-06012-00	Parafuso, Flange, 6 x 12	2	2	2	2	2	2	2

C-10

Cilindro Mestre Freio Traseiro

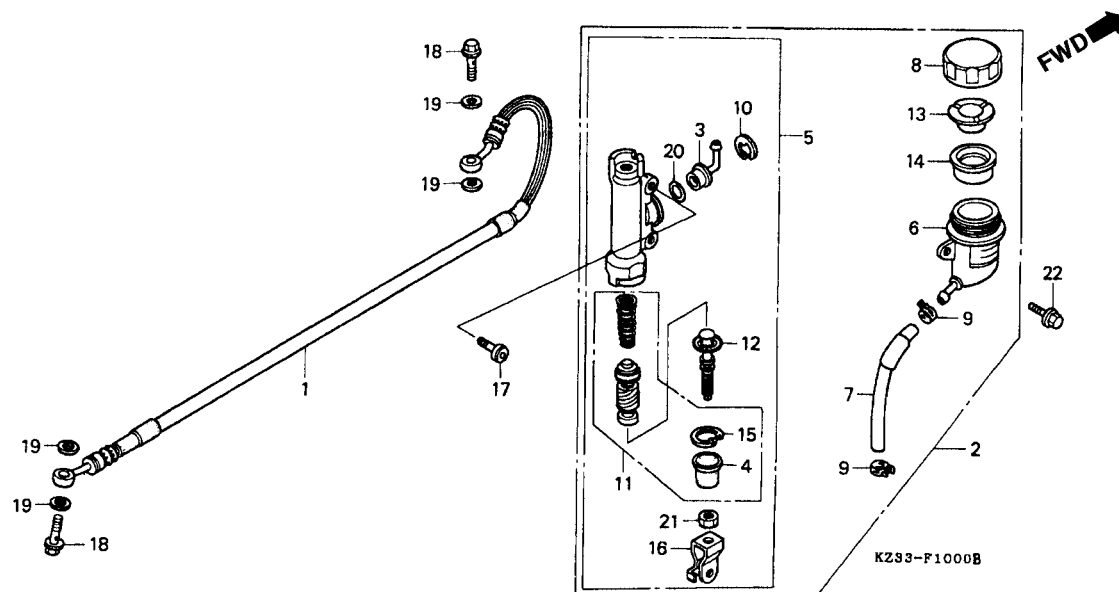

3

Item de serviço	T.M.O.	Ref. Nº	Nº da peça	Descrição	Qtd. CR250								Nº de série	Nota
					RL	RM	RN	RP	RR	RS	RT			
		7	43512-KS7-833	Mangueira, Óleo	1	1	-	-	-	-	-
			43512-KZ3-861	Mangueira, Óleo	-	-	1	1	1	1	1
		8	43513-KS6-701	Capa, Cilindro Mestre	1	1	1	1	1	1	1
		9	43514-KS6-701	Presilha, Mangueira Óleo, Cilindro Mestre	2	2	2	2	2	2	2
		10	43517-KS6-701	Anel Elástico, Cilindro Mestre	1	1	1	1	1	1	1
		11	43520-MJ6-305	Pistão, Cilindro Mestre	1	1	1	1	1	1	1
		12	43530-KS7-831	Vareta, Acionamento	1	1	1	1	1	1	1
		13	45518-GM9-711	Placa, Diafragma	1	1	1	1	1	1	1
		14	45520-GM9-711	Diafragma	1	1	1	1	1	1	1
		15	46182-500-013	Anel, Elástico	1	1	1	1	1	1	1
		16	46504-KV6-701	Junção, Braço Freio	1	1	-	-	-	-	-
			46504-KV6-702	Junção, Braço Freio	-	-	1	1	1	1	1
		17	90109-ML3-840	Parafuso, Cilindro Mestre Traseiro	2	2	2	2	2	2	2
		18	90145-MS9-611	Parafuso, Óleo, 10 x 22	2	2	2	2	2	2	2
		19	90545-300-000	Arruela, Parafuso Óleo	4	4	4	4	4	4	4
		20	91212-422-006	Anel, Vedação, 14,8 x 2,4	1	1	1	1	1	1	1
		21	94002-08000-0S	Porca, Sextavada, 8 mm	1	1	1	1	1	1	1
		22	96001-06012-00	Parafuso, Flange, 6 x 12	1	1	1	1	1	1	1

C-11

Roda Traseira

(CR250RL • RM)

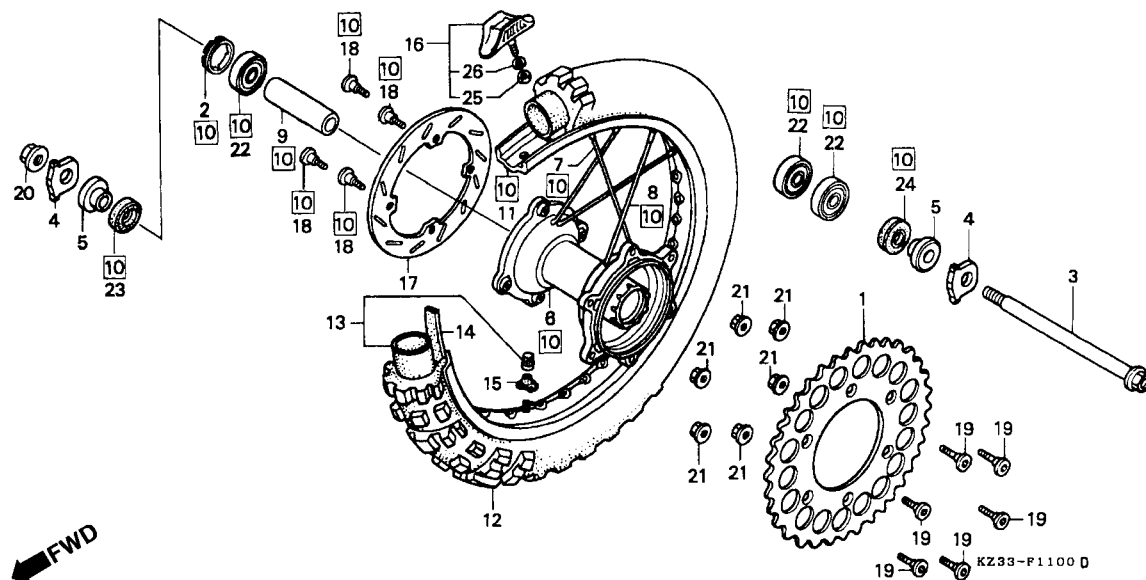

Item de serviço	T.M.O.	Ref. Nº	Nº da peça	Descrição	Qtd. CR250								Nº de série	Nota
					RL	RM	RN	RP	RR	RS	RT			
Coroa, Transmissão.....0,5		1	41202-KS6-306	Coroa, Transmissão (49D)	(1)	(1)	-	-	-	-	-	CM, U
• Trava, Rolamento Roda Traseira			41201-KS6-830	Coroa, Transmissão (51D)	1	1	-	-	-	-	-	CM, U
• Bucha, Distanciadora Traseira				(1) (1) - - - - -	(1)	(1)	-	-	-	-	-	ED, G, SD, SP
• Disco, Freio Traseiro			41201-KZ3-740	Coroa, Transmissão (53D)	1	1	-	-	-	-	-	ED, G, SD, SP
• Rolamento Radial, Esferas, 6004 (Adicionar 0,1 por Unidade)				- (1) - - - - -	-	(1)	-	-	-	-	-	CM, U
Eixo, Roda Traseira0,4			41203-KS6-305	Coroa, Transmissão (53D)	(1)	-	-	-	-	-	-	CM, U
Cubo, Roda Traseira2,8			41204-KA3-710	Coroa, Transmissão (51D) (STEEL)	(1)	(1)	-	-	-	-	-	CM, U
Roda Traseira Comp.1,1			41204-KS7-305	Coroa, Transmissão (53D) (STEEL)	(1)	(1)	-	-	-	-	-	ED, G, SD, SP
Aro, Roda Traseira.....2,5		2	41231-KZ4-000	Trava, Rolamento Roda Traseira	1	1	-	-	-	-	-
Câmara, Ar1,0		3	42301-KS6-700	Eixo, Roda Traseira	1	1	-	-	-	-	-
• Câmara, Ar		4	42306-KS7-830	Bucha, Eixo Traseiro	2	2	-	-	-	-	-
		5	42311-KS6-830	Bucha Lateral, Roda Traseira	2	2	-	-	-	-	-
		6	42601-ML3-682	Cubo, Roda Traseira.....	1	1	-	-	-	-	-
		7	42610-KZ4-811	Raio A, Traseiro (196,0 mm) (Interno)	16	16	-	-	-	-	-
		8	42611-KZ4-811	Raio, Traseiro (193,0 mm) (Externo)	16	16	-	-	-	-	-
		9	42620-ML3-681	Bucha, Distanciadora Traseira	1	1	-	-	-	-	-
		10	42630-KZ3-325	Roda, Traseira.....	1	1	-	-	-	-	-
		11	42701-KZ3-013	Aro, Roda Traseira (DAIDO) (2,15 x 18) .	1	1	-	-	-	-	-
		12	42711-ML3-911	Pneu Traseiro (DUNLOP) (110/100-18 64M K695)	1	1	-	-	-	-	-	U

C-11

Roda Traseira

(CR250RL • RM)

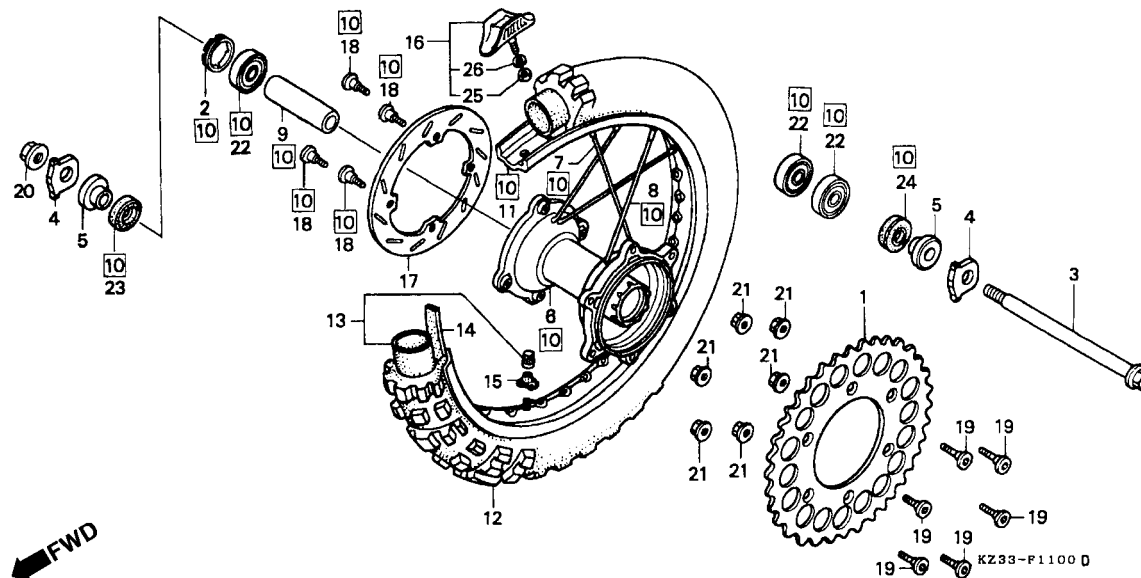

3

Item de serviço	T.M.O.	Ref. Nº	Nº da peça	Descrição	Qt. CR250								Nº de série	Nota
					RL	RM	RN	RP	RR	RS	RT			
		(12)	42711-ML3-921	Pneu Traseiro (DUNLOP) (110/100-18 64M D752)	1	1	-	-	-	-	-	CM, ED, G, SD, SP
		13	42712-KS7-641	Câmara, Ar (DUNLOP) (110/100-18)	1	1	-	-	-	-	-	
		14	42713-KS6-641	Protetor, Câmara (DUNLOP) (1,85 x 18).	1	1	-	-	-	-	-	
		15	42714-KA3-710	Tampa, Aro	1	1	-	-	-	-	-	
		16	42715-MA0-770	Trava, Câmara (2,15)	2	2	-	-	-	-	-	
		17	43351-KZ4-000	Disco Freio Traseiro	1	1	-	-	-	-	-	
		18	90105-MK5-010	Parafuso, Disco, 8 x 22	4	4	-	-	-	-	-	
		19	90125-KT1-670	Parafuso, Phillips, 8 x 29	6	6	-	-	-	-	-	
		20	90305-KS6-003	Porca, Flange, 18 mm	1	1	-	-	-	-	-	
		21	90309-357-000	Porca, Sextavada, 8 mm	6	6	-	-	-	-	-	
		22	91062-KS6-831	Rolamento, Radial Esferas, 6004	3	3	-	-	-	-	-	
		23	91251-KZ4-003	Vedador, Pó, 28 x 38 x 7	1	1	-	-	-	-	-	
		24	91257-KA3-711	Vedador, Pó, 28 x 42 x 8 (NOK)	1	1	-	-	-	-	-	
			91257-KA3-712	Vedador, Pó, 28 x 42 x 8 (ARAI)	1	1	-	-	-	-	-	
		25	94001-08000-OS	Porca, Sextavada, 8 mm	2	2	-	-	-	-	-	
		26	94111-08000	Arruela, Pressão, 5 mm	2	2	-	-	-	-	-	

C-11.1

Roda Traseira

(CR250RN • RP • RR • RS • RT)

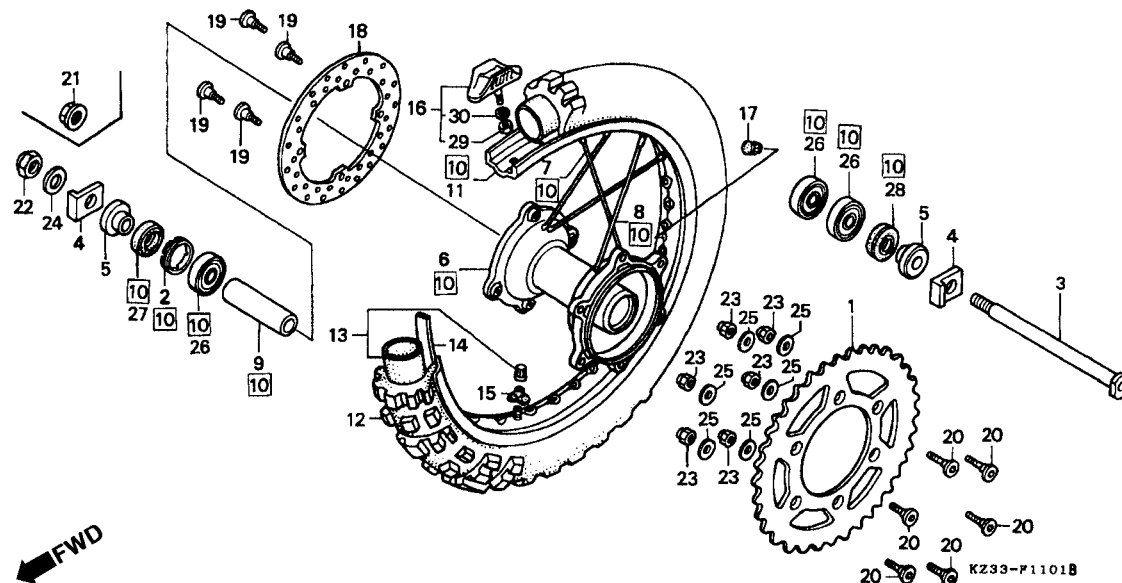

Item de serviço	T.M.O.	Ref. Nº	Nº da peça	Descrição	Qtd. CR250								Nº de série	Nota	
					RL	RM	RN	RP	RR	RS	RT				
Coroa Transmissão.....0,5		*	1	41201-MAC-740	Coroa Transmissão (50D)	-	-	-	-	-	-	1
• Trava Rolamento, Roda Traseira				41201-ML3-791	Coroa Transmissão (49D)	-	-	1	1	1	1	(1)
• Bucha, Distanciadora Traseira				41202-ML3-811	Coroa Transmissão (47D)	-	-	(1)	(1)	(1)	(1)	-
• Disco, Freio Traseiro				41201-KZ4-861	Coroa Transmissão (51D)	-	-	(1)	(1)	-	-	-
• Rolamento Radial, Esferas, 6004				41201-KZ4-711	Coroa Transmissão (51D)	-	-	-	-	(1)	(1)	(1)
(Adicionar 0,1 por Unidade)				41204-ML3-810	Coroa Transmissão (49D) (STEEL)	-	-	(1)	(1)	(1)	(1)	(1)
Eixo, Roda Traseira0,4			2	41231-KZ4-000	Trava Rolamento, Roda Traseira	-	-	1	1	1	1	1
Cubo, Roda Traseira2,8			3	42301-KZ3-861	Eixo, Roda Traseira	-	-	1	1	-	-	-
Roda Traseira Comp1,1					42301-KZ4-710	Eixo, Roda Traseira	-	-	-	-	1	-	-
Aro, Roda Traseira.....2,5				42301-KZ3-600	Eixo, Roda Traseira	-	-	-	-	-	1	1
Pneu Traseiro.....1,0		4	42306-KZ3-860	Bucha, Eixo Traseiro	-	-	2	2	-	-	-	
• Câmara, Ar				42306-KZ4-710	Bucha, Eixo Traseiro	-	-	-	-	2	-	-
				42306-KZ3-600	Bucha, Eixo Traseiro	-	-	-	-	-	2	2
		5	42311-KS6-830	Bucha Lateral, Roda Traseira	-	-	2	2	2	-	-	
				42311-KZ3-600	Bucha Lateral, Roda Traseira	-	-	-	-	-	2	2
		6	42601-ML3-790	Cubo, Roda Traseira	-	-	1	1	1	-	-	
				42601-MAC-680	Cubo, Roda Traseira	-	-	-	-	-	1	1
		7	42610-KZ4-405	Raio A, Traseiro (197,0 mm) (Interno).....	-	-	16	16	16	-	-	
				04420-KZ3-600	Raio A, Traseiro (210,0 mm)	-	-	-	-	-	16	16
		8	42611-KZ4-405	Raio B, Traseiro (194,0 mm) (Externo)....	-	-	16	16	16	-	-	

C-11.1

Roda Traseira

(CR250RN • RP • RR • RS • RT)

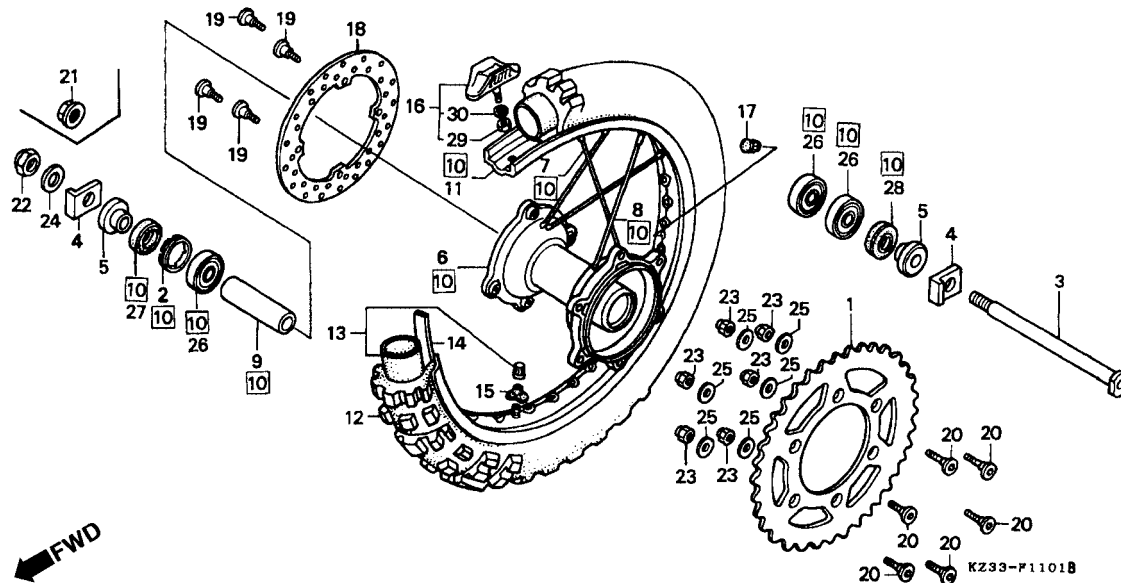

3

Item de serviço	T.M.O.	Ref. Nº	Nº da peça	Descrição	Qtd. CR250								Nº de série	Nota
					RL	RM	RN	RP	RR	RS	RT			
		(8)	04421-KZ3-600	Raio B, Traseiro (207,0 mm)	-	-	-	-	-	16	16
		9	42620-ML3-681	Bucha Distanciadora, Traseira	-	-	1	1	1	1	1
		10	42650-KZ3-405	Roda Traseira.....	-	-	1	1	1	-	-
			42650-KZ3-600	Roda Traseira Comp.	-	-	-	-	-	1	1
		11	42701-KZ3-862	Aro, Roda Traseira (RK EXCEL) (2,15 x 18)	-	-	1	1	1	-	-
			42701-KZ3-602	Aro, Roda Traseira (RK EXCEL) (2,15 x 19)	-	-	-	-	-	1	1
		12	42711-ML3-911	Pneu Traseiro (DUNLOP) (110/100-18 64M K695)	-	-	1	1	1	-	-	U
			42711-ML3-921	Pneu Traseiro (DUNLOP) (110/100-18 64M D752)	-	-	1	1	1	-	-	CM, ED, SP
			42711-KZ3-611	Pneu Traseiro (DUNLOP) (110190-19 62M D752)	-	-	-	-	-	1	1	U
			42711-KZ3-621	Pneu Traseiro (DUNLOP) (110/90-19 62M D752)	-	-	-	-	-	1	1	CM, ED
		13	42712-KS7-641	Câmara, Ar (DUNLOP) (110/100-18)	-	-	1	1	1	-	-
			42712-KZ3-611	Câmara, Ar (DUN) (110/90-19)	-	-	-	-	-	1	1
		14	42713-KS6-641	Protetor, Câmara (DUNLOP) (1,85 x 18) ..	-	-	1	1	1	-	-
			42713-KZ3-611	Protetor, Câmara (DUNLOP).....	-	-	-	-	-	1	1

C-11.1

Roda Traseira

(CR250RN • RP • RR • RS • RT)

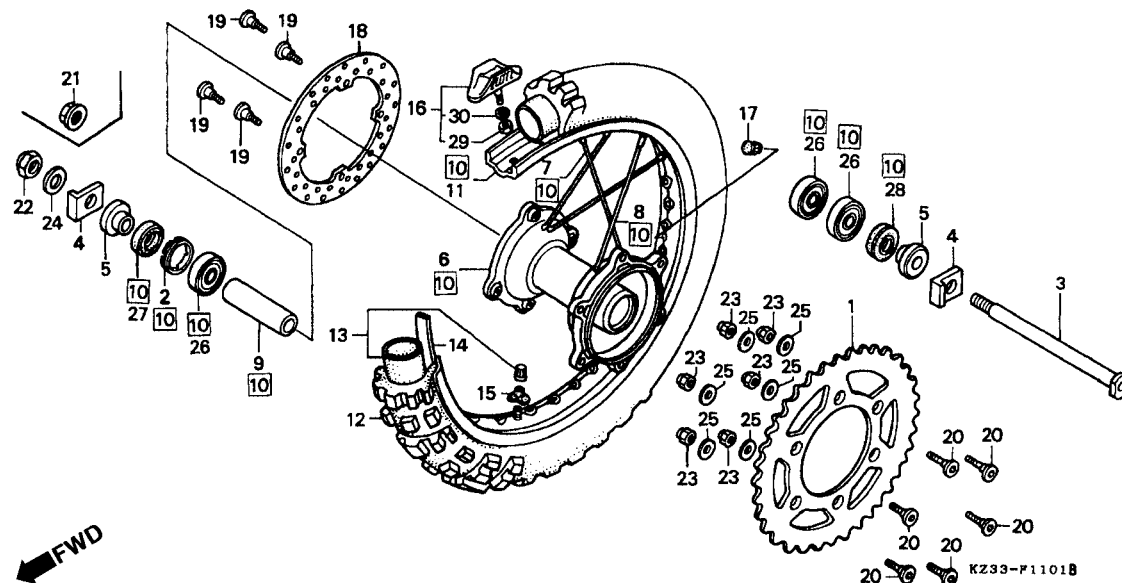

Item de serviço	T.M.O.	Ref. Nº	Nº da peça	Descrição	Qt'd. CR250							Nº de série	Nota	
					RL	RM	RN	RP	RR	RS	RT			
		15	42714-KA3-710	Tampa, Aro	-	-	1	1	1	1	1
	16	42715-MA0-770	Trava, Câmara (2,15)	-	-	1	1	1	1	1	
	17	42717-329-000	Tampa, Aro	-	-	1	1	1	1	1	
	18	43351-ML3-790	Disco Freio Traseiro	-	-	1	1	1	1	1	
	19	90105-MK5-010	Parafuso, Disco, 8 x 22	-	-	4	4	4	4	4	
	20	90125-KA4-000	Parafuso, Phillips, 8 x 31	-	-	6	6	6	6	6	
	21	90305-KS6-003	Porca, Flange, 18 mm	-	-	1	-	-	-	-	
	22	90305-KZ4-890	Porca, U, 18 mm	-	-	-	1	1	1	-	
	*	90305-KZ4-891	Porca, U, 18 mm	-	-	-	-	-	-	1	
	23	90309-ML3-791	Porca, U, 8 mm	-	-	6	6	6	6	6	
	24	90401-KZ4-890	Arruela, 18 x 32 x 2	-	-	-	1	1	1	1	
	25	90465-MC4-000	Arruela, 8 mm	-	-	6	6	6	6	6	
	26	91062-KS6-831	Rolamento Radial, Esferas, 6004	-	-	3	3	3	3	3	
	27	91251-KZ4-003	Vedador, Pó, 28 x 38 x 7	-	-	1	1	1	1	1	
	28	91257-KA3-711	Vedador, Pó, 28 x 42 x 8 (NOK)	-	-	1	1	1	1	1	
		91257-KA3-712	Vedador, Pó, 28 x 42 x 8 (ARAI)	-	-	1	1	-	-	-	
	29	94001-08000-OS	Porca, Sextavada, 8 mm	-	-	1	1	1	1	1	
	30	94111-08000	Arruela, Pressão, 8 mm	-	-	1	1	1	1	1	

C-12

Tanque Combustível

(CR250RL • RM)

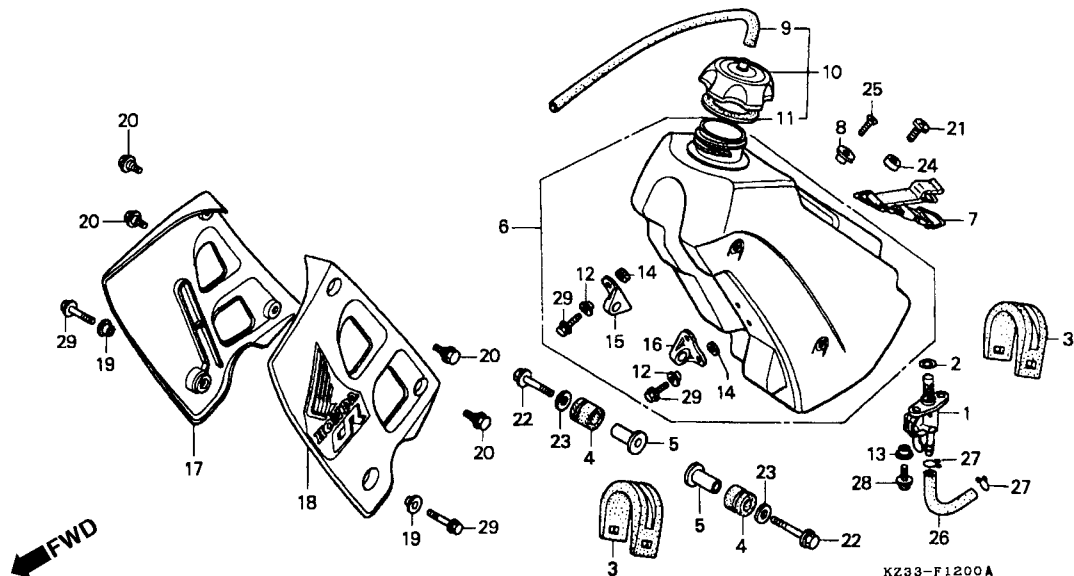

3

Item de serviço	T.M.O.	Ref. Nº	Nº da peça	Descrição	Qt. CR250								Nº de série	Nota
					RL	RM	RN	RP	RR	RS	RT			
Registro, Combustível0,2		1	16950-ML3-910	Registro, Combustível	1									
Tanque Combustível.....0,3			16950-ML3-911	Registro, Combustível	1	-	-	-	-	-	-	~ LM200100	CM	
Suporte, Radiador0,1					1	-	-	-	-	-	-	ED,G,SD	
(Um ou Todos)					1	-	-	-	-	-	-	~ LM100134	U	
			16950-ML3-911	Registro ,Combustível	1	-	-	-	-	-	-	LM200101 ~	CM	
					1	-	-	-	-	-	-	ED,G,SD	
					1	-	-	-	-	-	-	LM100135 ~	U	
		2	16997-467-000	Anel, Vedação, 11,8 x 3,55	1	1	-	-	-	-	-	
		3	17506-KA3-830	Coxim B, Fixação Tanque	2	2	-	-	-	-	-	
		4	17508-KS6-700	Coxim, Fixação Tanque	2	2	-	-	-	-	-	
		5	17509-KS6-700	Bucha, Fixação Tanque	2	2	-	-	-	-	-	
		6	17510-KZ3-700ZA	Tanque Combustível										
				R-119 Vermelho Flash	1	1	-	-	-	-	-	
		7	17516-KS6-700	Presilha Traseira, Tanque	1	-	-	-	-	-	-	
		8	17518-KS6-700	Bucha, Dianteira Assento	1	-	-	-	-	-	-	
		9	17521-429-000	Tubo Respiro ,Tampa Combustível	1	-	-	-	-	-	-	
		10	17620-ML3-840	Tampa, Tanque Combustível	1	-	-	-	-	-	-	
		11	17624-KA4-000	Guarnição, Tampa Tanque										
				Combustível	1	-	-	-	-	-	-	
		12	17626-KA4-700	Bucha, Fixação Tanque	4	-	-	-	-	-	-	

C-12

Tanque Combustível

(CR250RL • RM)

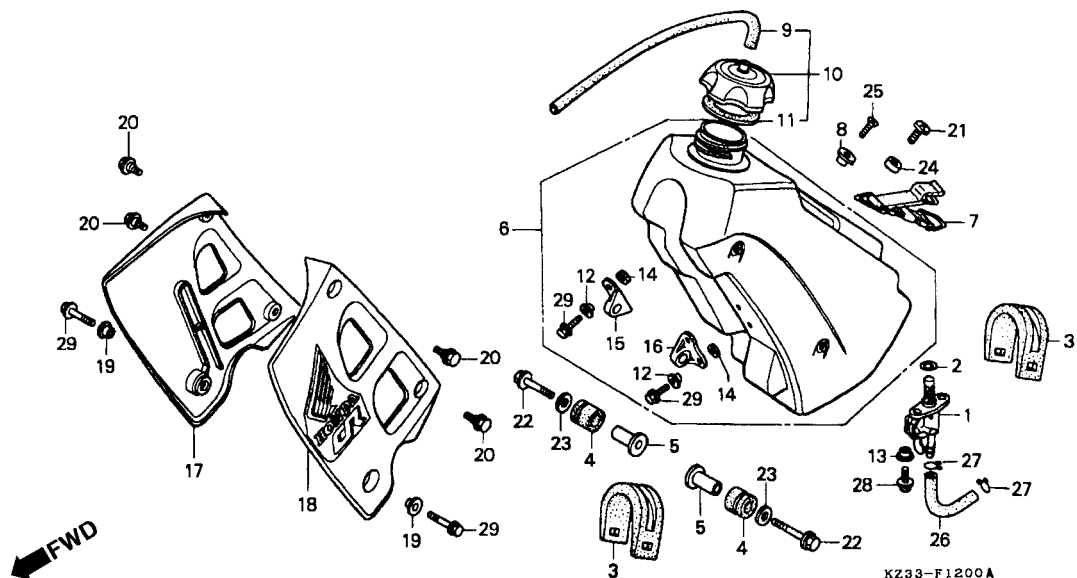

Item de serviço	T.M.O.	Ref. Nº	Nº da peça	Descrição	Qtd. CR250								Nº de série	Nota
					RL	RM	RN	RP	RR	RS	RT			
		13	17626-467-000	Bucha Fixação, Tanque Combustível	2	-	-	-	-	-	-
		14	17627-467-000	Coxim, Dianteiro Tanque	4	-	-	-	-	-	-
		15	17634-KS6-701	Suporte Dianteiro Direito, Tanque Combustível	1	-	-	-	-	-	-
		16	17635-KS6-701	Suporte Dianteiro Esquerdo, Tanque.....	1	1	-	-	-	-	-
		17	19071-KZ3-700ZA	Suporte Direito, Radiador (WL) *R-119* Vermelho Flash	1	-	-	-	-	-	-
			19071-KZ3-730ZA	Suporte Direito, Radiador *NH-196* Branco Ross.....	1	-	-	-	-	-	-
		18	19072-KZ3-700ZA	Suporte Esquerdo Radiador (WL) *R-119* Vermelho Flash	1	-	-	-	-	-	-
			19072-KZ3-730ZA	Suporte Esquerdo Radiador *NH-196* Branco Ross.....	-	1	-	-	-	-	-
		19	19509-KA3-730	Bucha, 6 x 23	2	2	-	-	-	-	-
		20	90101-ML3-840	Parafuso, Fixação Suporte.....	4	4	-	-	-	-	-
		21	90110-KA3-830	Parafuso, Fixação	1	1	-	-	-	-	-
		22	90137-KA3-830	Parafuso, Flange, 6 x 40	2	2	-	-	-	-	-
		23	90506-430-000	Arruela, Fixação	2	2	-	-	-	-	-
		24	90516-KA3-830	Bucha, 6,2 x 6	1	1	-	-	-	-	-
		25	93600-06016-0A	Parafuso, Phillips, 6 x 16	1	1	-	-	-	-	-

C-12

Tanque Combustível

(CR250RL • RM)

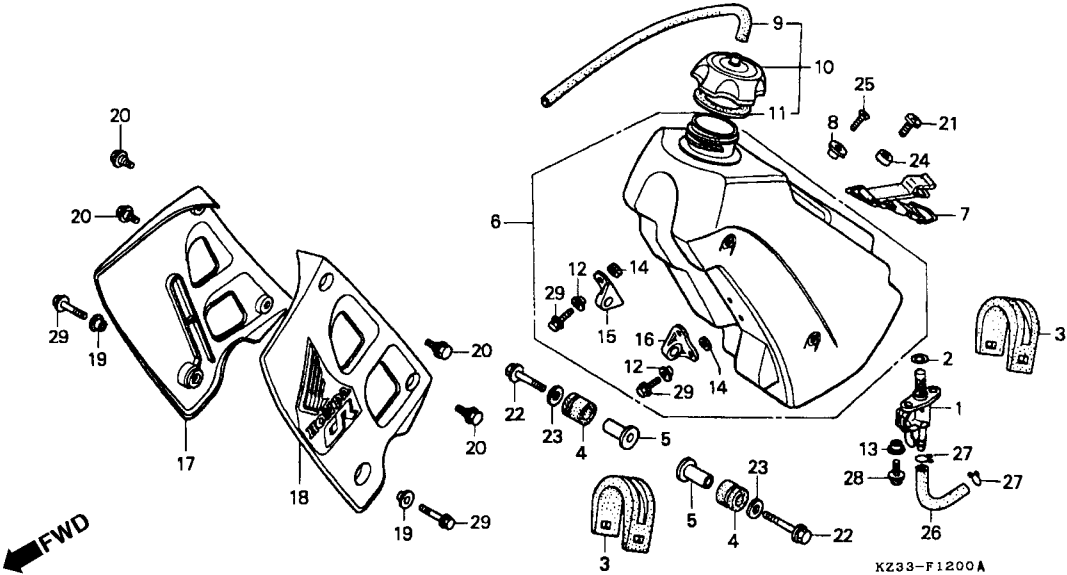

3

Item de serviço	T.M.O.	Ref. Nº	Nº da peça	Descrição	Qtd. CR250								Nº de série	Nota
					RL	RM	RN	RP	RR	RS	RT			
		26	95001-75110-40	Tubo, Combustível, 7,3 x 110 (95001-75001-60M).....	1	1	-	-	-	-	-
		27	95002-02120	Presilha, Tubo (B12)	2	2	-	-	-	-	-
		28	96001-06016-00	Parafuso, Flange, 6 x 16	2	2	-	-	-	-	-
		29	96001-06020-00	Parafuso, Flange, 6 x 20	6	6	-	-	-	-	-

C-12.1

Tanque Combustível

(CR250RN • RP • RR • RS • RT)

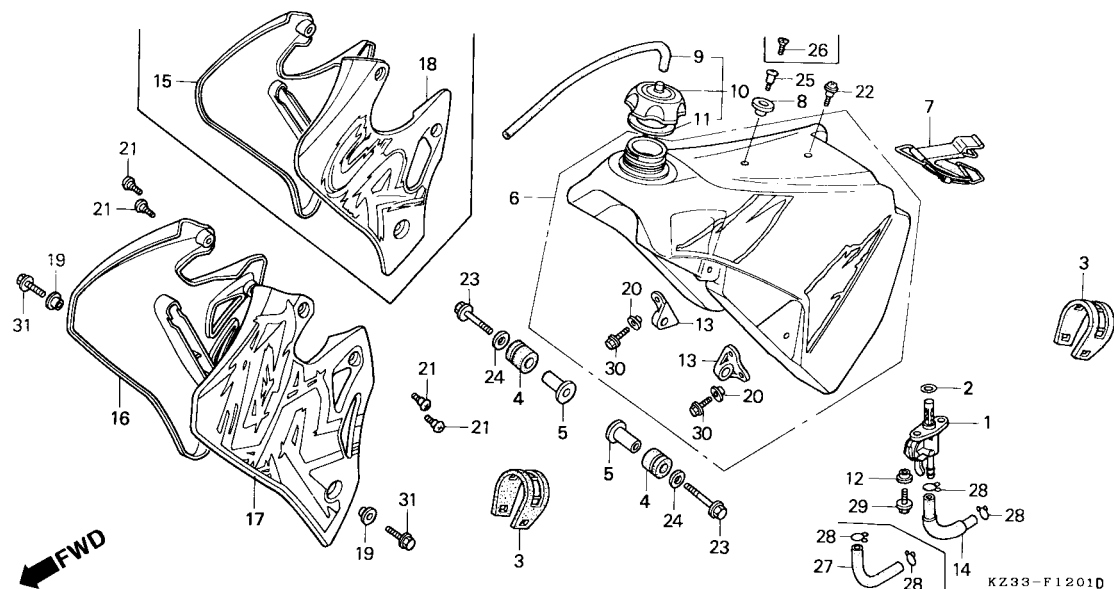

Item de serviço	T.M.O.	Ref. Nº	Nº da peça	Descrição	Qt'd. CR250								Nº de série	Nota
					RL	RM	RN	RP	RR	RS	RT			
Registro ,Combustível0,2		1	16950-ML3-911	Registro, Combustível.....	-	-	1	1	1	1	1
Tanque, Combustível.....0,3		2	16997-467-000	Anel, Vedação, 11,8 x 3,55.....	-	-	1	1	1	1	1
Suporte, Radiador0,1		3	17506-KZ3-860	Coxim, Fixação Tanque.....	-	-	2	2	2	2	2
(Um ou Todos)		4	17508-KS6-700	Coxim, Fixação Tanque.....	-	-	2	2	2	2	2
		5	17509-KS6-700	Bucha, Fixação Tanque.....	-	-	2	2	2	2	2
		6	17510-KZ3-860ZA	Tanque, Combustível										
				NH-138 Branco Shasta.....	-	-	1	1	1	-	1
			17500-KZ3-600ZA	Tanque, Combustível (WL) *Tipo 1*.....	-	-	-	-	-	1	-
		7	17516-KS6-700	Presilha, Traseira Tanque.....	-	-	1	1	1	-	-
			17516-MAC-680	Presilha, Traseira Tanque.....	-	-	-	-	-	1	1
		8	17518-KS6-700	Bucha, Dianteira.....	-	-	1	1	-	-	-
			17518-KZ4-710	Bucha, Dianteira.....	-	-	-	-	1	1	1
		9	17521-429-000	Tubo Respiro, Tampa Tanque.....	-	-	1	1	1	1	1
		10	17620-ML3-840	Tampa, Tanque Combustível.....	-	-	1	-	-	-	-
			17620-ML3-600	Tampa, Tanque Combustível.....	-	-	-	1	1	1	1
		11	17624-KA4-000	Guarnição, Tampa Tanque										
				Combustível.....	-	-	1	1	1	1	1
		12	17626-467-000	Bucha Fixação, Tanque.....	-	-	2	2	2	2	2
		13	17634-KZ3-860	Suporte Dianteiro, Tanque										
				Combustível.....	-	-	2	2	2	2	2

C-12.1

Tanque Combustível

(CR250RN • RP • RR • RS • RT)

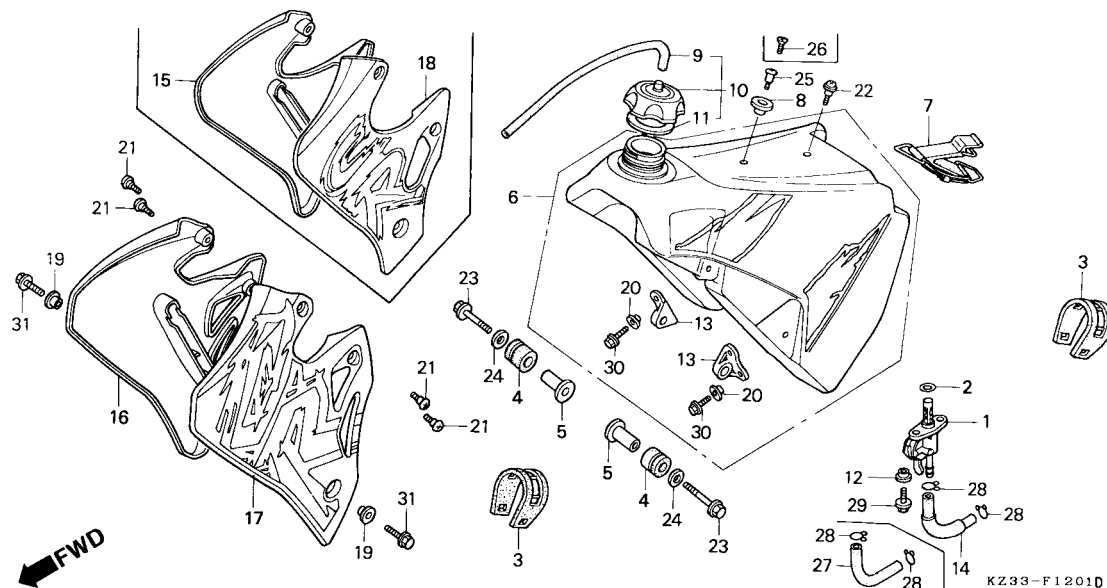

3

Item de serviço	T.M.O.	Ref. Nº	Nº da peça	Descrição	Qtd. CR250							Nº de série	Nota
					RL	RM	RN	RP	RR	RS	RT		
		14	17681-KZ3-890	Tubo Combustível Comp.	-	-	-	1	-	-	-		
			17681-KZ3-710	Tubo Combustível Comp.	-	-	-	-	1	1	1		
		15	19071-KZ3-860ZB	Suporte Direito, Radiador (WL)	-	-	-	-	-	-	-		
			R-177 Vermelho Nuclear	-	-	1	-	-	-	-		
			19071-KZ3-890ZA	Suporte Direito, Radiador (WL)	-	-	-	-	-	-	-		
			R-177 Vermelho Nuclear	-	-	-	1	-	-	-		
			19071-KZ4-710ZA	Suporte Direito, Radiador (WL) *Tipo 1*	-	-	-	-	1	-	-		
		16	19071-KZ3-600ZA	Suporte Direito, Radiador (WL) *Tipo 1*	-	-	-	-	-	-	1		
		*	19071-KZ3-A10ZA	Suporte Direito, Radiador (WL) *Tipo 1*	-	-	-	-	-	-	1		
		17	19072-KZ3-600ZA	Suporte Esquerdo, Radiador (WL)	-	-	-	-	-	1	-		
			Tipo1	-	-	-	-	-	1	-		
		*	19072-KZ3-A10ZA	Suporte Esquerdo, Radiador (WL)	-	-	-	-	-	-	1		
			Tipo1	-	-	-	-	-	-	1		
		18	19072-KZ3-860ZB	Suporte Esquerdo, Radiador (WL)	-	-	-	-	-	-	-		
			R-177 Vermelho Nuclear	-	-	1	-	-	-	-		
			19072-KZ3-890ZA	Suporte Esquerdo, Radiador (WL)	-	-	-	-	-	-	-		
			R-177 Vermelho Nuclear	-	-	-	1	-	-	-		
			19072-KZ4-710ZA	Suporte Esquerdo, Radiador (WL)	-	-	-	-	1	-	-		
			Tipo 1	-	-	-	-	1	-	-		
		19	19509-KA3-730	Bucha, 6 x 23	-	-	2	2	2	-	-		

KZ33-F12010

C-12.1

Tanque Combustível

(CR250Rn • Rp • Rr • Rs • Rt)

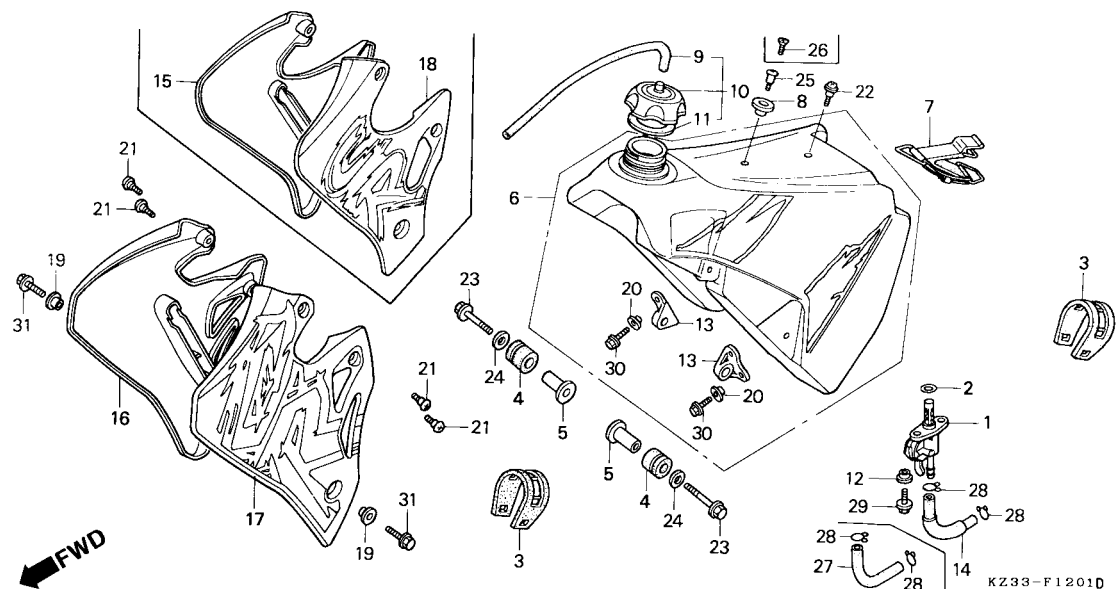

Item de serviço	T.M.O.	Ref. Nº	Nº da peça	Descrição	Qt.d. CR250							Nº de série	Nota		
					RL	RM	RN	RP	RR	RS	RT				
		(19)	44125-MN5-000	Bucha Tampa, Roda Dianteira.....	-	-	-	-	-	2	2	
		20	84706-415-000	Bucha, Suporte Placa Números.....	-	-	4	4	4	4	4	
		21	90102-GT4-000	Parafuso, Especial, 5 mm	-	-	4	4	4	4	4	
		22	90108-MN0-000	Parafuso, Phillips, 5 x 13	-	-	1	1	1	1	1	
		23	90137-KA3-830	Parafuso, Flange, 6 x 40	-	-	2	2	2	2	2	
		24	90506-430-000	Arruela, Fixação	-	-	2	2	2	2	2	
		25	91422-MT8-770	Parafuso, Especial, 5 mm	-	-	-	-	1	1	1	
		26	93600-05016-0A	Parafuso Especial, 5 x 16	-	-	1	1	-	-	-	
		27	95001-75110-40	Tubo, Combustível, 7,3 x 110 (95001-75001-60M).....	-	-	1	-	-	-	-	
		28	95002-02120	Presilha, Tubo (B12)	-	-	2	2	2	2	2	
		29	96001-06016-00	Parafuso, Flange, 6 x 16	-	-	2	2	2	2	2	
		30	96001-06018-00	Parafuso, Flange, 6 x 18	-	-	4	4	4	4	4	
		31	96001-06020-00	Parafuso, Flange, 6 x 20	-	-	2	2	2	-	-	
				96001-06018-00	Parafuso, Flange, 6 x 18	-	-	-	-	-	2	2

C-13

Assento • Tampa Lateral

(CR250RL • RM)

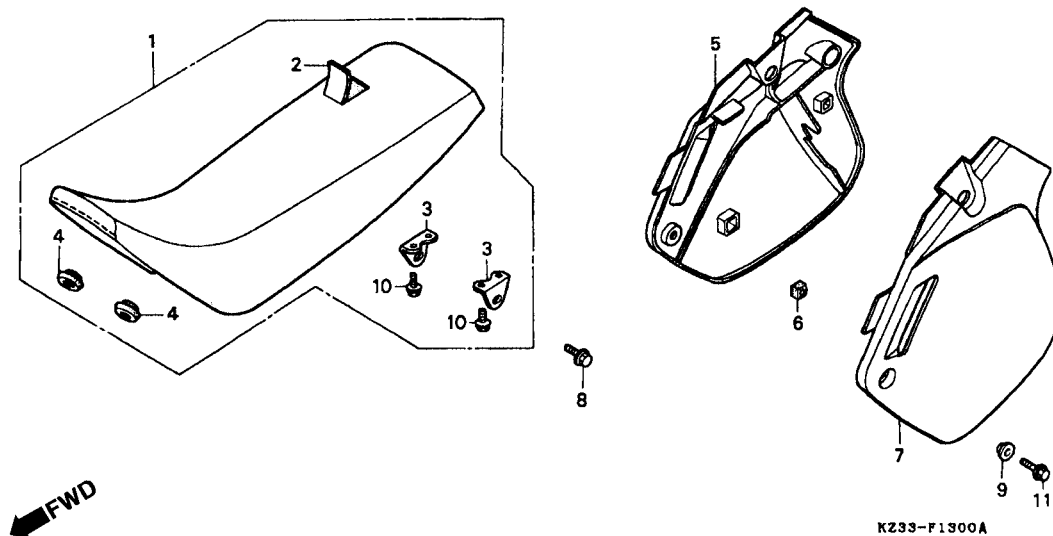

3

Item de serviço	T.M.O.	Ref. Nº	Nº da peça	Descrição	Qtd. CR250								Nº de série	Nota	
					RL	RM	RN	RP	RR	RS	RT				
Assento Comp0,1 • Tampa, Lateral (Um ou Todos)		1	77100-KZ3-700	Assento Comp. (Largura do Assento 96 mm)	(1)	(1)	-	-	-	-	-	
			77100-KZ3-770	Assento Comp. (Largura do Assento 113 mm)	1	-	-	-	-	-	-	
			77100-KZ3-870	Assento Comp. (Largura do Assento 113 mm)	-	1	-	-	-	-	-	
		2	77101-KZ3-700	Capa, Assento (Largura do Assento 96 mm)	(1)	(1)	-	-	-	-	-	
			77101-KZ3-770	Capa, Assento (Largura do Assento 113 mm)	1	1	-	-	-	-	-	
		3	77105-KZ3-700	Suporte Traseiro, Assento.....	2	2	-	-	-	-	-	
		4	77110-KA3-730	Coxim, Fixação Assento	2	2	-	-	-	-	-	
		5	83510-KZ3-700ZA	Tampa Lateral, Direita *NH-138* Branco Shasta.....	1	-	-	-	-	-	-	
			83510-KZ3-700ZB	Tampa Lateral, Direita *NH-196* Branco Ross.....	-	1	-	-	-	-	-	
			6	83515-KZ3-700	Coxim Limitador, Tampa Lateral.....	1	1	-	-	-	-	-
			7	83610-KZ3-700ZA	Tampa Lateral, Esquerda *NH-138* Branco Shasta.....	1	-	-	-	-	-	-
		83610-KZ3-700ZB		Tampa Lateral, Esquerda *NH-196* Branco Ross.....	-	1	-	-	-	-	-	

C-13

Assento • Tampa Lateral

(CR250RL • RM)

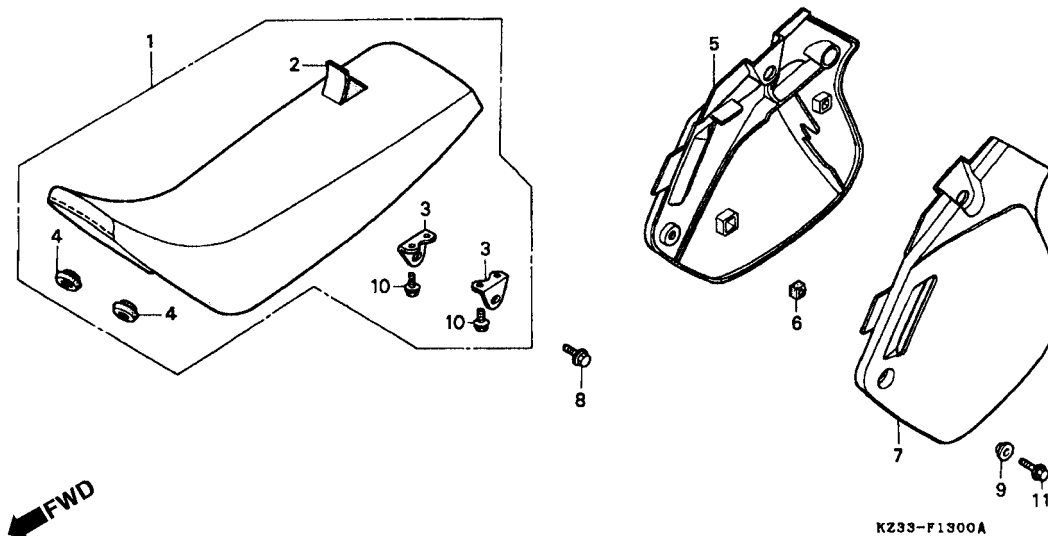

Item de serviço	T.M.O.	Ref. Nº	Nº da peça	Descrição	Qtd. CR250								Nº de série	Nota
					RL	RM	RN	RP	RR	RS	RT			
		8	90133-KA3-730	Parafuso, Flange, 8 x 12	2	2	-	-	-	-	-
		9	90505-MA6-000	Arruela, 6,5 x 5,5	2	2	-	-	-	-	-
		10	95700-06010-00	Parafuso, Flange, 6 x 10	4	4	-	-	-	-	-
		11	96001-06016-00	Parafuso, Flange, 6 x 16	2	2	-	-	-	-	-

C-13.1

Assento • Tampa Lateral

(CR250RN • RP • RR)

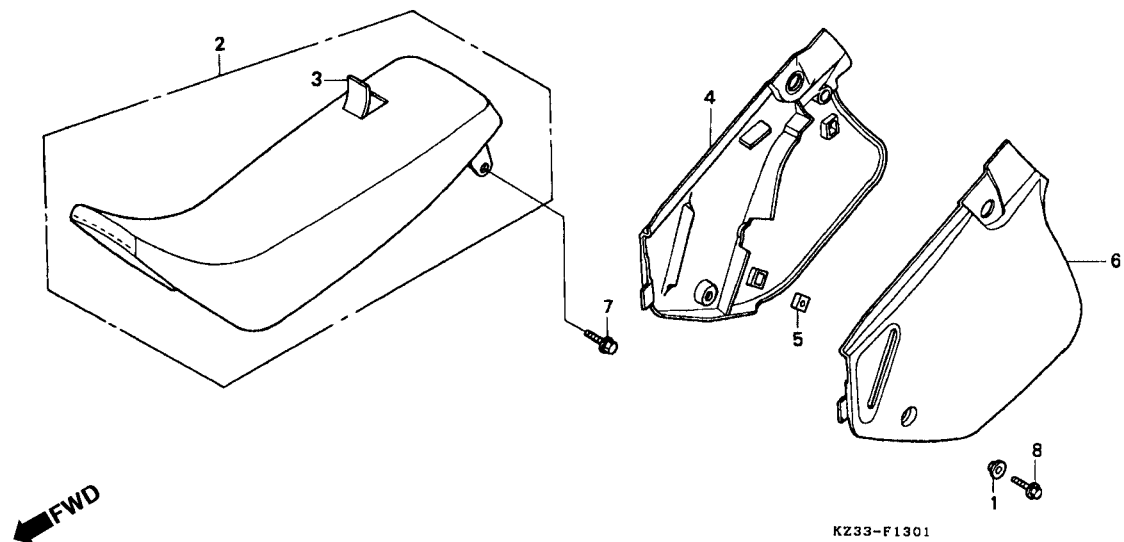

3

Item de serviço	T.M.O.	Ref. Nº	Nº da peça	Descrição	Qtd. CR250								Nº de série	Nota
					RL	RM	RN	RP	RR	RS	RT			
Assento Comp.0,1 • Tampa, Lateral (Uma ou Todas)		1	44125-MN5-000	Bucha Tampa, Roda Dianteira.....	-	-	2	2	2	-	-			
		2	77100-KZ3-680	Assento Comp. (Largura do Assento 105 mm)	-	-	1	-	-	-	-			
			77100-KZ3-860	Assento Comp. (Largura do Assento 90 mm)	-	-	(1)	-	-	-	-			
			77100-KZ3-900	Assento Comp. (Largura do Assento 105 mm)	-	-	-	1	-	-	-			
			77100-KZ3-890	Assento Comp. (Largura do Assento 90 mm)	-	-	-	(1)	-	-	-			
			77100-KZ4-900	Assento Comp. (Largura do Assento 118 mm)	-	-	-	(1)	-	-	-			
			77100-KZ4-710	Assento Comp. (Largura do Assento 105 mm)	-	-	-	-	1	-	-			
			77100-KZ3-710	Assento Comp. (Largura do Assento 90 mm)	-	-	-	-	(1)	-	-			
			77100-KZ4-760	Assento Comp. (Largura do Assento 118 mm)	-	-	-	-	(1)	-	-			
		3	77101-KZ3-680	Capa, Assento (Largura do Assento 105 mm)	-	-	1	-	-	-	-			
			77101-KZ3-860	Capa, Assento (Largura do Assento 90 mm)	-	-	(1)	-	-	-	-			

C-13.1

Assento • Tampa Lateral

(CR250RN • RP • RR)

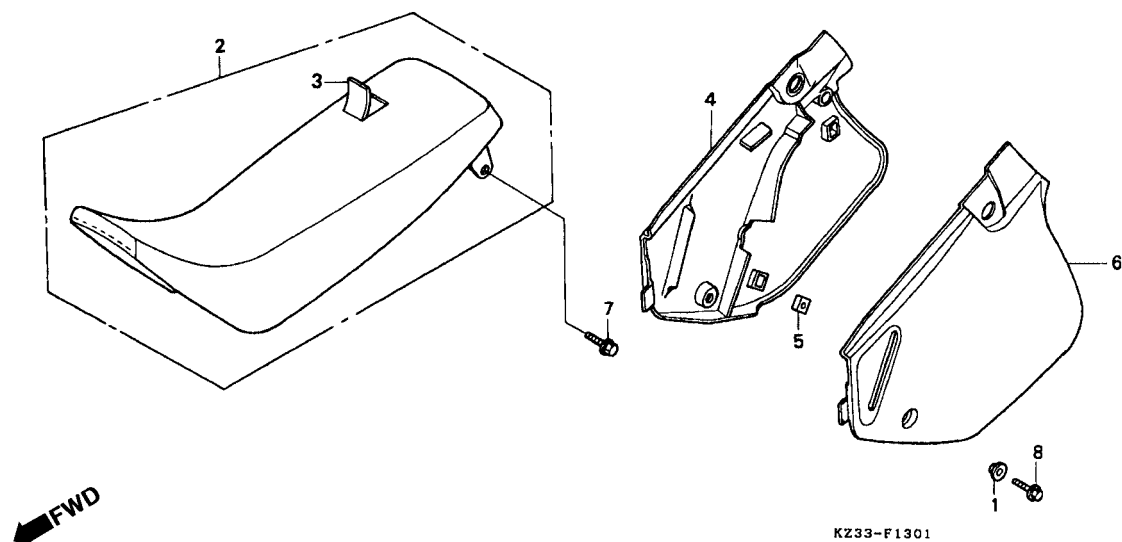

Item de serviço	T.M.O.	Ref. Nº	Nº da peça	Descrição	Qtd. CR250								Nº de série	Nota
					RL	RM	RN	RP	RR	RS	RT			
		(3)	77101-KZ3-900	Capa, Assento (Largura do Assento 105 mm)	-	-	-	1	1	-	-
			77101-KZ3-890	Capa, Assento (Largura do Assento 90 mm)	-	-	-	(1)	(1)	-	-
			77101-KZ4-900	Capa, Assento (Largura do Assento 118 mm)	-	-	-	(1)	(1)	-	-
		4	83510-KZ3-860ZA	Tampa Lateral, Direita *R-177* Vermelho Nuclear	-	-	1	-	-	-	-
			83510-KZ3-890ZA	Tampa Lateral, Direita *R-177* Vermelho Nuclear	-	-	-	1	-	-	-
			83510-KZ3-890ZB	Tampa Lateral, Direita *R-177R* Vermelho Nuclear	-	-	-	-	1	-	-
		5	83515-KS7-830	Coxim Limitador Tampa Lateral.....	-	-	1	1	1	-	-
		6	83610-KZ3-860ZA	Tampa Lateral, Esquerda *R-177* Vermelho Nuclear	-	-	1	-	-	-	-
			83610-KZ3-890ZA	Tampa Lateral, Esquerda *R-177* Vermelho Nuclear	-	-	-	1	-	-	-
			83610-KZ3-890ZB	Tampa Lateral, Esquerda *R-177R* Vermelho Nuclear	-	-	-	-	1	-	-
		7	90133-KA3-730	Parafuso, Flange, 8 x 12	-	-	2	2	2	-	-
		8	96001-06016-00	Parafuso, Flange, 6 x 16	-	-	2	2	2	-	-

C-13.2

Assento • Tampa Lateral

(CR250Rs • RT)

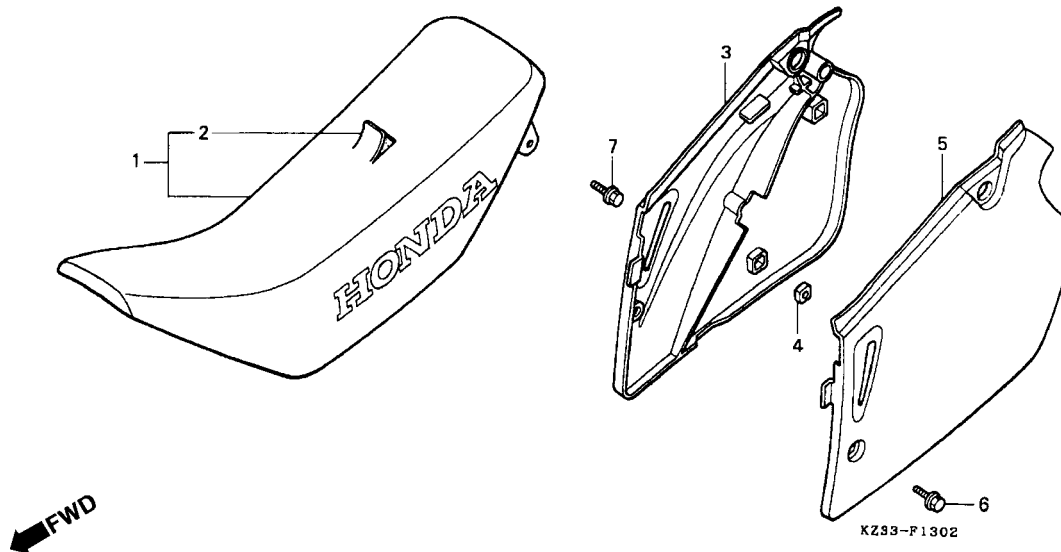

3

Item de serviço	T.M.O.	Ref. Nº	Nº da peça	Descrição	Qtd. CR250								Nº de série	Nota	
					RL	RM	RN	RP	RR	RS	RT				
Assento Comp0,1 • Tampa, Lateral (Uma ou Todas)		1	77100-KZ3-610	Assento Comp. (Largura do Assento 105 mm)	-	-	-	-	-	1	-	
			77100-KZ3-305	Assento Comp. (Largura do Assento 90 mm)	-	-	-	-	-	(1)	-	
			77100-KZ3-306	Assento Comp. (Largura do Assento 118 mm)	-	-	-	-	-	(1)	-	
			* 77100-KZ3-A10	Assento Comp. (Largura do Assento 105 mm)	-	-	-	-	-	-	1	
		*	77100-KZ3-307	Assento Comp. (Largura do Assento 118 mm)	-	-	-	-	-	-	(1)	
			*	77100-KZ3-309	Assento Comp. (Largura do Assento 90 mm)	-	-	-	-	-	-	(1)
				2	77101-KZ3-610	Capa, Assento (Largura do Assento 105 mm)	-	-	-	-	-	1	-
				77101-KZ3-305	Capa, Assento (Largura do Assento 90 mm)	-	-	-	-	-	(1)	-
		77101-KZ3-306		Capa, Assento (Largura do Assento 118 mm)	-	-	-	-	-	(1)	-	
		*		77101-KZ3-A10	Capa, Assento (Largura do Assento 105 mm)	-	-	-	-	-	-	1

C-13.2

Assento • Tampa Lateral

(CR250Rs • RT)

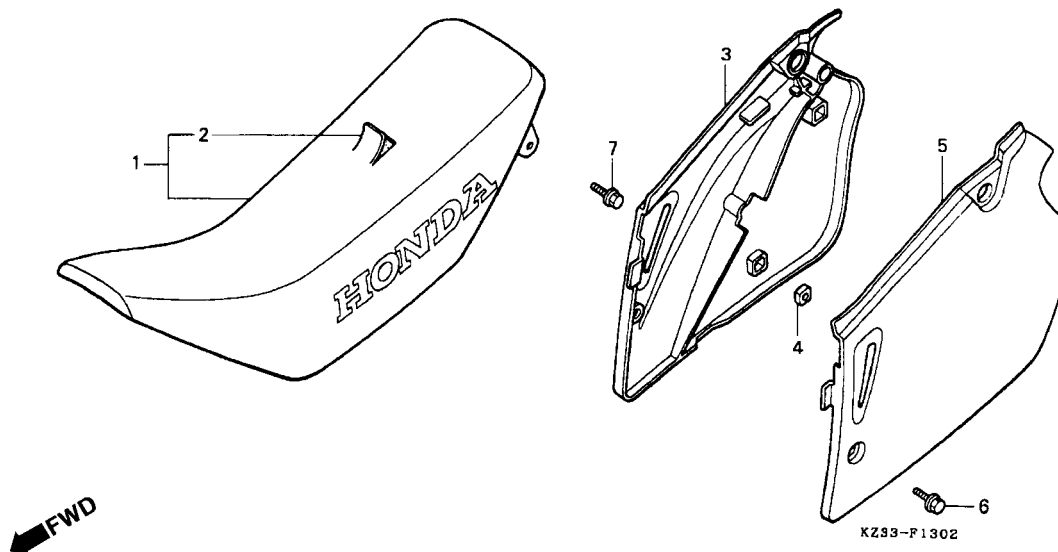

Item de serviço	T.M.O.	Ref. Nº	Nº da peça	Descrição	Qtd. CR250								Nº de série	Nota
					RL	RM	RN	RP	RR	RS	RT			
		* (2)	77101-KZ3-307	Capa, Assento (Largura do Assento 118 mm)	-	-	-	-	-	-	(1)
		*	77101-KZ3-309	Capa, Assento (Largura do Assento 90 mm)	-	-	-	-	-	-	(1)
		3	83510-KZ3-600ZA	Tampa Lateral, Direita *R-177R* Vermelho Nuclear.....	-	-	-	-	-	1	-
		*	83510-KZ3-A10ZA	Tampa Lateral, Direita *NH-196* Branco Ross.....	-	-	-	-	-	-	1
		4	83515-KS7-830	Coxim Limitador Tampa Lateral.....	-	-	-	-	-	1	1
		5	83610-KZ3-600ZA	Tampa Lateral, Esquerda *R-177R* Vermelho Nuclear.....	-	-	-	-	-	1	-
		*	83610-KZ3-A10ZA	Tampa Lateral, Esquerda *NH-196* Branco Ross.....	-	-	-	-	-	-	1
		6	90108-GK1-000	Parafuso, Flange, 6 x 12	-	-	-	-	-	2	2
		7	90133-KA3-730	Parafuso, Flange, 8 x 12	-	-	-	-	-	2	2

C-14

Filtro de Ar

(CR250RL • RM)

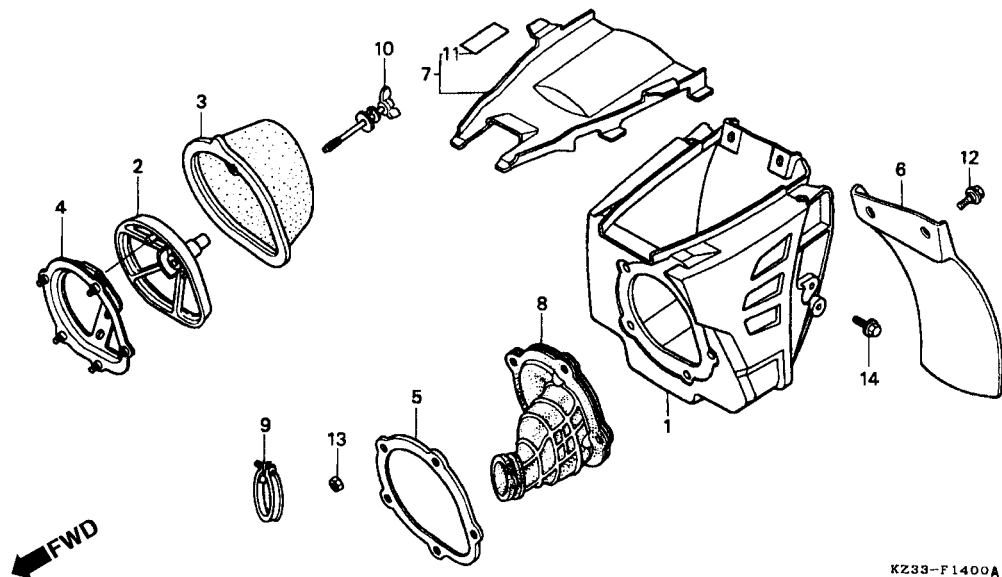

3

Item de serviço	T.M.O.	Ref. Nº	Nº da peça	Descrição	Qtd. CR250							Nº de série	Nota
					RL	RM	RN	RP	RR	RS	RT		
Carcça ,Filtro Ar.....0,5		1	17210-KZ3-700ZA	Carcça, Filtro Ar									
• Tubo Conexão, Filtro Ar				*NH-200R* Cinza Glen.....	1	1	-	-	-	-	-		
Base, Elemento.....0,1		2	17212-KS7-830	Base, Elemento	1	1	-	-	-	-	-		
• Protetor Carcça, Filtro Ar		3	17213-KS7-830	Filtro, Ar.....	1	-	-	-	-	-	-		
• Carcça, Tampa Sub Filtro Ar			17213-KZ3-730	Filtro, Ar.....	-	1	-	-	-	-	-		
Filtro, Ar.0,2		4	17215-KS7-830	Suporte Elemento, Filtro Ar	1	1	-	-	-	-	-		
Suporte Elemento, Filtro Ar.....0,4		5	17217-KS7-830	Placa, Carcça Dianteira, Filtro Ar.....	1	1	-	-	-	-	-		
		6	17278-KZ4-000	Protetor, Carcça Filtro Ar	1	1	-	-	-	-	-		
		7	17224-KZ3-770	Carcça, Filtro Ar	1	1	-	-	-	-	-		
		8	17253-KZ3-700	Tubo Conexão, Filtro Ar	1	1	-	-	-	-	-		
		9	17257-KA3-830	Presilha B, Tubo Conexão Filtro Ar	1	1	-	-	-	-	-		
		10	17291-KS6-700	Parafuso, Fixação Elemento, Filtro Ar	1	1	-	-	-	-	-		
		11	87517-KZ4-300	Etiqueta, Precaução Tampa, Filtro Ar	1	1	-	-	-	-	-		
		12	90101-ML3-840	Parafuso Fixação	2	2	-	-	-	-	-		
		13	94002-05000-0S	Porca, Sextavada, 5 mm.....	5	5	-	-	-	-	-		
		14	96001-06010-00	Parafuso, Flange, 6 x 10	2	2	-	-	-	-	-		

C-14.1

Filtro de Ar

(CR250RN • RP • RR • RS • RT)

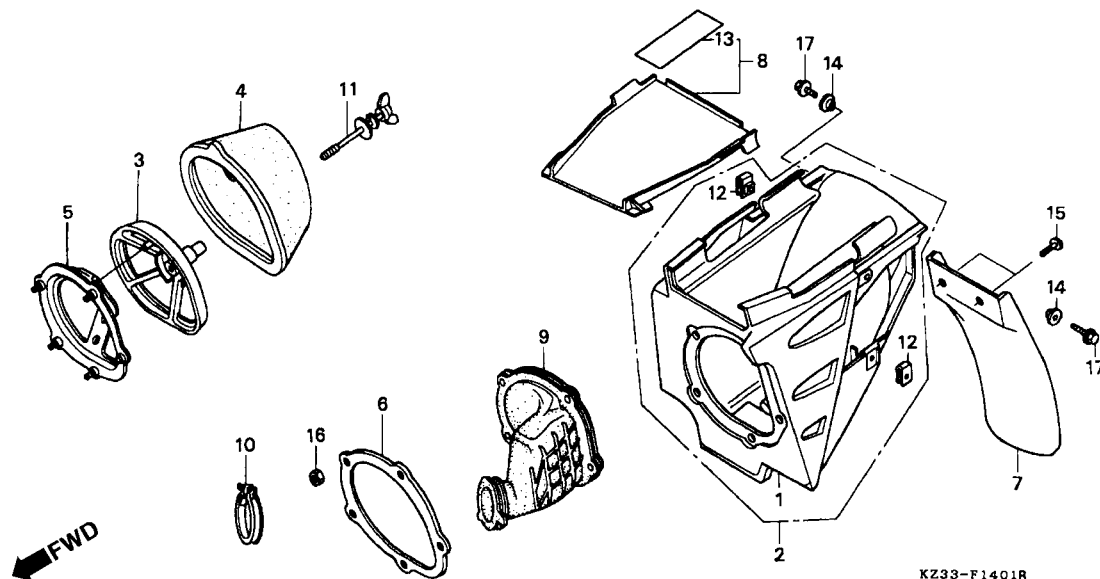

Item de serviço	T.M.O.	Ref. Nº	Nº da peça	Descrição	Qtd. CR250							Nº de série	Nota	
					RL	RM	RN	RP	RR	RS	RT			
Carcça, Filtro Ar.....0,5		1	17210-KZ3-600ZA	Carcça, Filtro Ar										
• Tubo Conexão, Filtro Ar				*NH-138* Branco Shasta.....	-	-	-	-	-	1	-
Base, Elemento.....0,1	*		17210-KZ3-600ZB	Carcça, Filtro Ar										
• Protetor Carçaça, Filtro Ar				*NH-220R* Cinza Smoke.....	-	-	-	-	-	-	1
• Carçaça, Filtro Ar		2	17210-KZ3-860ZB	Carcça, Filtro Ar										
Filtro, Ar0,2				*NH-138* Branco Shasta.....	-	-	1	-	-	-	-
Suporte, Elemento Filtro Ar0,4			17210-KZ3-890ZA	Carcça Filtro Ar										
				NH-138 Branco Shasta.....	-	-	-	1	1	-	-
		3	17212-KS7-830	Base, Elemento	-	-	1	1	1	1	-
	*		17212-MAC-740	Base, Elemento	-	-	-	-	-	-	1
		4	17213-KZ3-730	Filtro, Ar	-	-	1	1	1	1	1
		5	17215-KS7-830	Suporte, Elemento Filtro Ar	-	-	1	1	1	1	1
		7	17218-KZ3-860	Protetor, Carçaça Filtro Ar	-	-	1	1	1	1	1
		8	17224-KZ3-680	Carcça, Filtro Ar	-	-	1	1	1	1	1
		9	17253-KZ3-860	Tubo Conexão, Filtro Ar	-	-	1	-	-	-	-
			17253-KZ3-890	Tubo Conexão, Filtro Ar	-	-	-	1	1	1	1
		10	17257-KA3-830	Presilha B, Tubo Conexão, Filtro Ar	-	-	1	1	1	1	1
		11	17291-KS6-700	Parafuso, Fixação Elemento,										
				Filtro Ar	-	-	1	1	1	1	-
	*		17291-MAC-740	Parafuso, Fixação Elemento	-	-	-	-	-	-	1

C-14.1

Filtro de Ar
(CR250Rn • Rp • Rr • Rs • Rt)

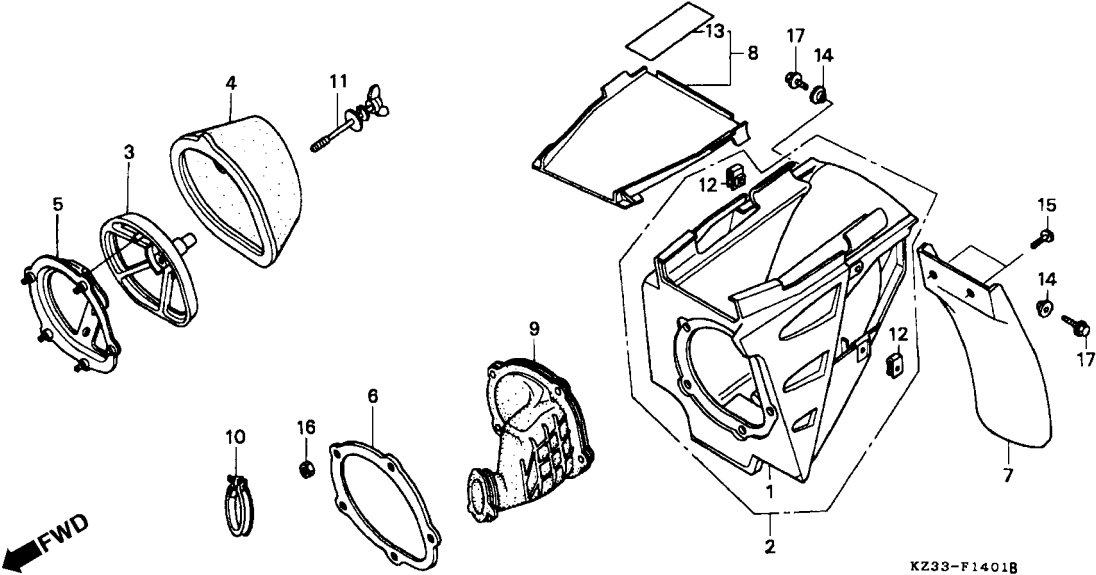

Item de serviço	T.M.O.	Ref. Nº	Nº da peça	Descrição	Qtd. CR250								Nº de série	Nota
					RL	RM	RN	RP	RR	RS	RT			
		12	84601-HA7-670	Porca, Fixação	-	-	2	2	2	-	-
		13	87517-KZ4-300	Etiqueta, Precaução Tampa, Filtro Ar	-	-	1	1	1	1	1
		14	90506-425-000	Arruela, Tampa Traseira	-	-	2	2	2	2	2
		15	93913-15580	Parafuso Fixação, 5 x 20	-	-	2	2	2	2	2
		16	94002-05000-0S	Porca, Sextavada, 5 mm	-	-	5	5	5	5	5
		17	96001-06014-00	Parafuso, Flange, 6 x 14	-	-	2	2	2	2	2

C-15

Escapamento

(CR250RL • RM • RN • RP)

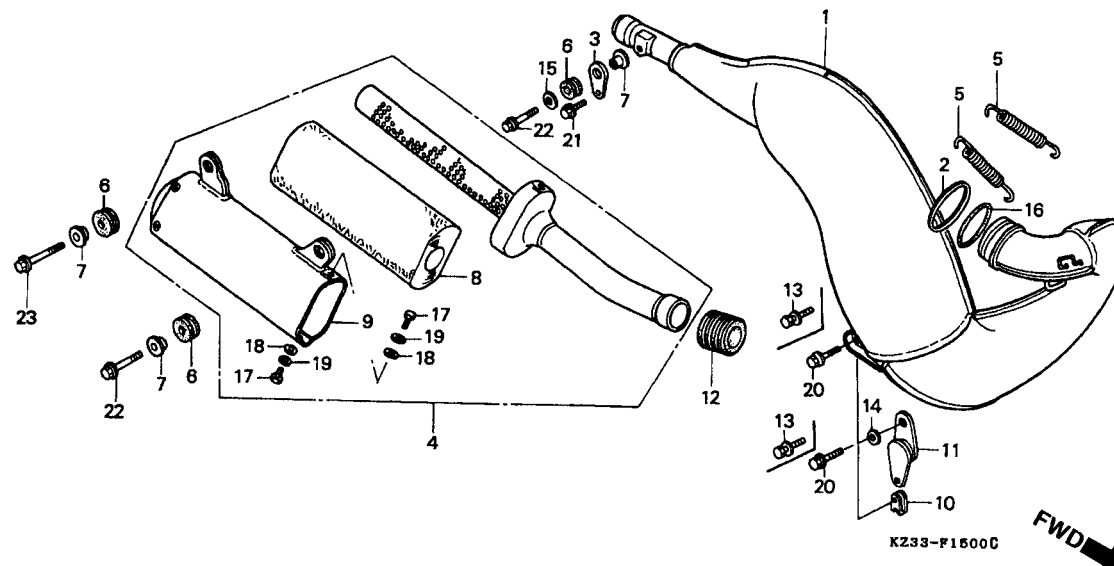

Item de serviço	T.M.O.	Ref. Nº	Nº da peça	Descrição	Qtd. CR250								Nº de série	Nota
					RL	RM	RN	RP	RR	RS	RT			
Câmara, Expansão	0,3	1	18300-KZ3-700	Câmara, Expansão	1	-	-	-	-	-	-
Silenciador Comp.	0,1		18300-KZ3-730	Câmara, Expansão	-	1	-	-	-	-	-
Abafador	0,2		18300-KZ3-860	Câmara, Expansão	-	-	1	-	-	-	-	CM, ED, SP
• Carcaça Comp., Silenciador			18300-KZ3-861	Câmara, Expansão	-	-	1	-	-	-	-	U
			18300-KZ3-890	Câmara, Expansão	-	-	-	1	-	-	-
		2	18309-KZ3-860	Arruela, 40,5 x 47,5	-	-	1	1	-	-	-
		3	18325-KS6-000	Suporte, Câmara Traseira	1	1	1	1	-	-	-
		4	18330-KZ3-700	Silenciador Comp	1	-	-	-	-	-	-
			18330-KZ3-870	Silenciador Comp	-	1	-	-	-	-	-
			18330-KZ3-680	Silenciador Comp	-	-	1	1	-	-	-
		5	18332-KS7-830	Mola, Tubo Escape	-	-	2	2	-	-	-
		6	18334-KA3-830	Coxim, Silenciador	3	3	3	3	-	-	-
		7	18336-KS6-700	Bucha, Fixação Silenciador	3	3	3	3	-	-	-
		8	18340-KZ3-000	Abafador	1	1	-	-	-	-	-
			18340-KZ3-680	Abafador	-	-	1	1	-	-	-
		9	18350-KZ3-700	Carcaça Comp., Silenciador	1	1	-	-	-	-	-
			18350-KZ3-680	Carcaça Comp., Silenciador	-	-	1	1	-	-	-
		10	18354-KS6-000	Porca	1	1	1	1	-	-	-
		11	18355-KS6-000	Suporte, Câmara	1	1	1	1	-	-	-
		12	18365-KA4-730	Coxim Fixação, Tubo Silenciador	1	1	1	1	-	-	-

C-15

Escapamento

(CR250RL • RM • RN • RP)

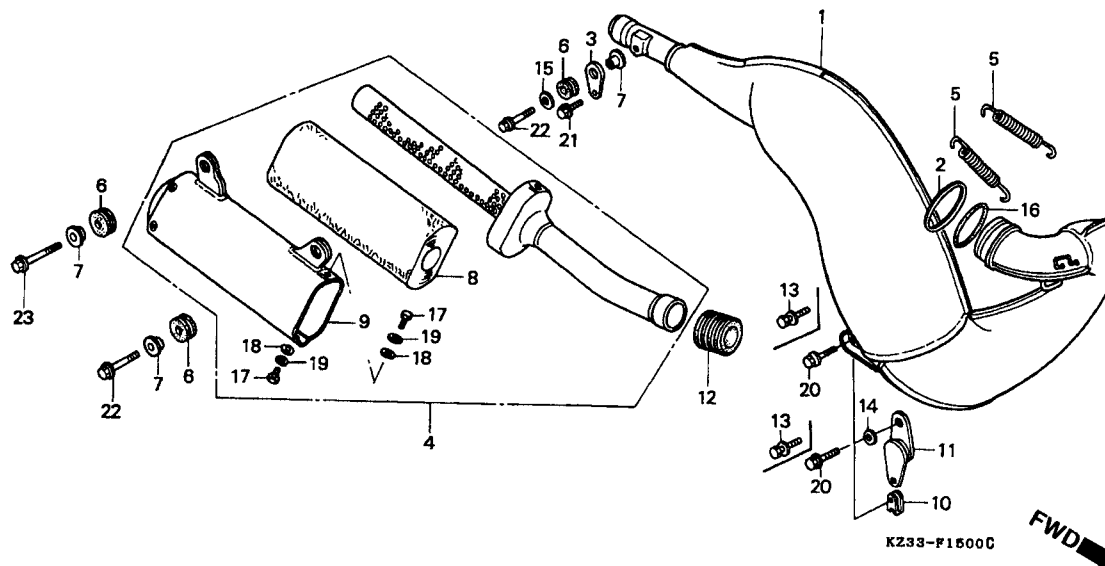

3

Item de serviço	T.M.O.	Ref. Nº	Nº da peça	Descrição	Qt. CR250								Nº de série	Nota
					RL	RM	RN	RP	RR	RS	RT			
		13	90102-KS6-000	Silenciador Comp., 6 x 16.....	2	2	-	-	-	-	-
		14	90450-ZA0-000	Arruela, Lisa, 6 x 16	-	-	1	-	-	-	-
			94103-06000	Arruela, Lisa, 6 mm	-	-	-	1	-	-	-
		15	90506-430-000	Arruela Fixação	1	1	1	1	-	-	-
		16	91304-KN5-671	Anel, Vedação, 43 x 3.....	-	-	1	-	-	-	-
			91304-KZ3-890	Anel, Vedação, 43 x 3.....	-	-	-	1	-	-	-
		17	92301-05012-0A	Parafuso, Travante, 5 x 12	2	2	2	2	-	-	-
		18	94101-05000	Arruela, Lisa, 5 mm	2	2	2	2	-	-	-
		19	94111-05000	Arruela, Pressão, 5 mm.....	2	2	2	2	-	-	-
		20	96001-06012-00	Parafuso, Flange, 6 x 12	-	-	2	2	-	-	-
		21	96001-06018-00	Parafuso, Flange, 6 x 18	1	1	1	1	-	-	-
		22	96001-06025-00	Parafuso, Flange, 6 x 25	2	2	2	2	-	-	-
		23	96001-06028-00	Parafuso, Flange, 6 x 28	1	1	1	1	-	-	-

C-15.1

Escapamento

(CR250Rr • Rs • Rt)

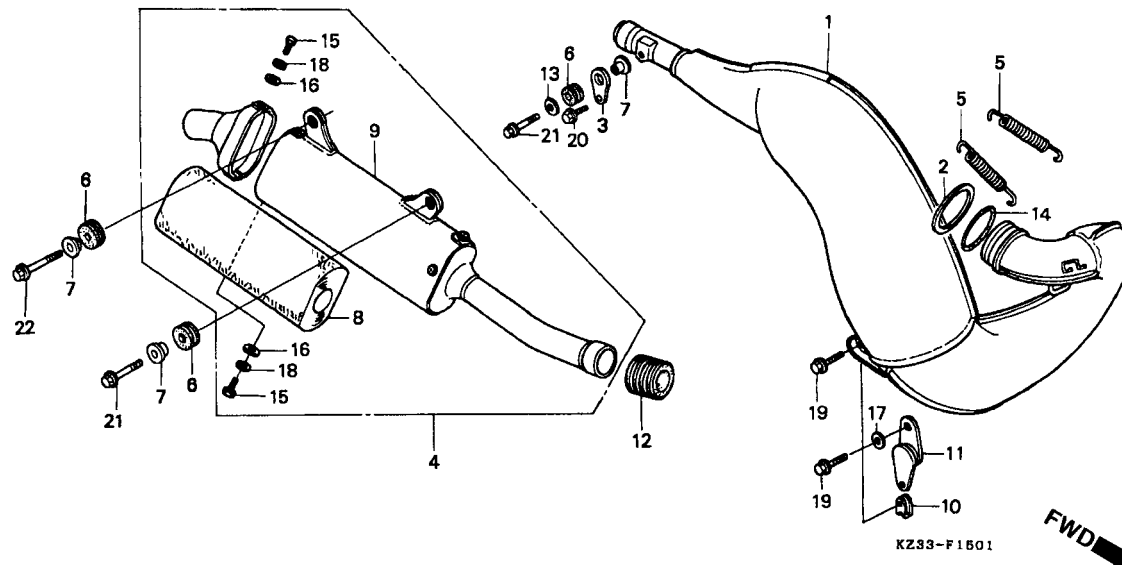

Item de serviço	T.M.O.	Ref. Nº	Nº da peça	Descrição	Qt'd. CR250							Nº de série	Nota
					RL	RM	RN	RP	RR	RS	RT		
Câmara Expansão	0,3	1	18300-KZ3-710	Câmara, Expansão	-	-	-	-	1	-	-
Silenciador Comp	0,1		18300-KZ3-600	Câmara, Expansão	-	-	-	-	-	1	-
Abafador	0,2		18300-KZ3-A10	Câmara, Expansão	-	-	-	-	-	-	1
• Carcaça Comp., Silenciador		2	18309-KZ3-860	Arruela, 40,5 x 47,5	-	-	-	-	1	-	-
			18309-KZ3-600	Arruela, 42 x 47,5	-	-	-	-	-	1	1
		3	18325-KS6-000	Suporte Traseiro, Câmara	-	-	-	-	1	1	1
		4	18330-KZ3-760	Silenciador Comp	-	-	-	-	1	-	-
		*	18330-KZ3-610	Silenciador Comp	-	-	-	-	-	1	-
			18330-KZ3-A10	Silenciador Comp	-	-	-	-	-	-	1
		5	18332-KZ3-710	Mola, Tubo Escape	-	-	-	-	2	2	2
		6	18334-KA3-830	Coxim, Silenciador	-	-	-	-	3	3	3
		7	18336-KS6-700	Bucha, Fixação Silenciador	-	-	-	-	3	3	3
		8	18340-KZ3-760	Abafador	-	-	-	-	1	-	-
			18340-KZ3-860	Abafador	-	-	-	-	-	1	1
		9	18350-KZ3-760	Carcaça Comp., Silenciador	-	-	-	-	1	-	-
			18350-KZ3-610	Carcaça Comp., Silenciador	-	-	-	-	-	1	-
		*	18350-KZ3-A10	Carcaça Comp., Silenciador	-	-	-	-	-	-	1
		10	18354-KS6-000	Porca Câmara	-	-	-	-	1	1	1
		11	18355-KS6-000	Suporte Câmara	-	-	-	-	1	1	1
		12	18365-KA4-730	Coxim Conexão, Tubo Silenciador	-	-	-	-	1	1	1

C-15.1

Escapamento

(CR250R • RS • RT)

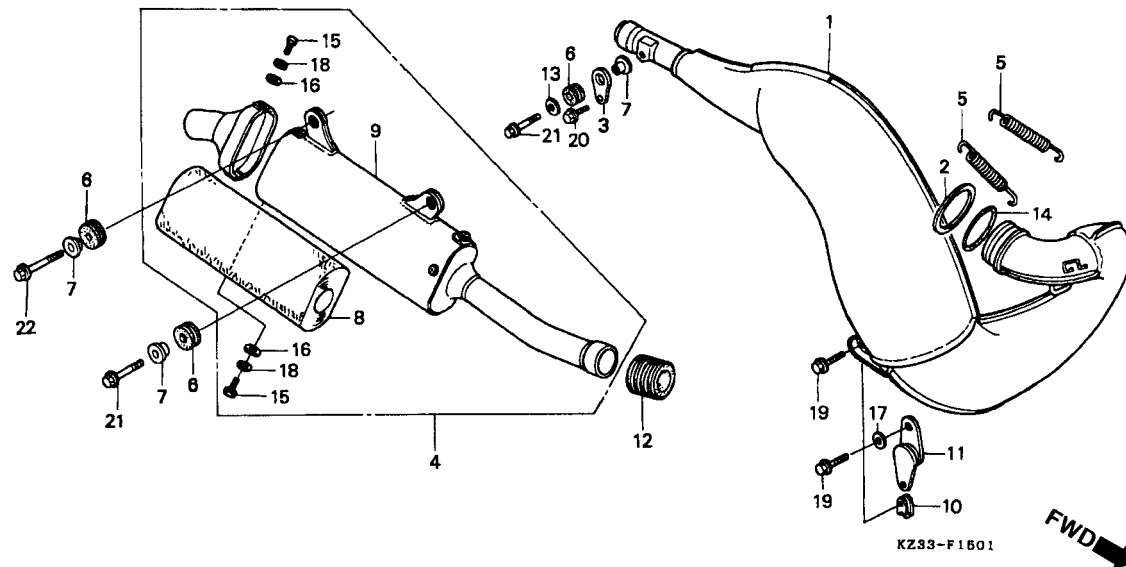

3

Item de serviço	T.M.O.	Ref. Nº	Nº da peça	Descrição	Qtd. CR250							Nº de série	Nota	
					RL	RM	RN	RP	RR	RS	RT			
		13	90506-430-000	Arruela, Fixação	-	-	-	-	1	1	1
		14	91304-KZ3-890	Anel, Vedação, 43 x 3.....	-	-	-	-	1	2	2
		15	92301-05010-0A	Parafuso, Trava, 5 x 10	-	-	-	-	2	2	2
		16	94101-05000	Arruela, Lisa, 5 mm	-	-	-	-	2	2	2
		17	94103-06000	Arruela, Lisa, 6 mm	-	-	-	-	1	1	1
		18	94111-05000	Arruela, Pressão, 5 mm.....	-	-	-	-	2	2	2
		19	96001-06012-00	Parafuso, Flange, 6 x 12	-	-	-	-	2	2	2
		20	96001-06018-00	Parafuso, Flange, 6 x 18	-	-	-	-	1	1	1
		21	96001-06025-00	Parafuso, Flange, 6 x 25	-	-	-	-	2	2	2
		22	96001-06028-00	Parafuso, Flange, 6 x 28	-	-	-	-	1	1	1

C-16

Pedal Partida • Pedal Câmbio

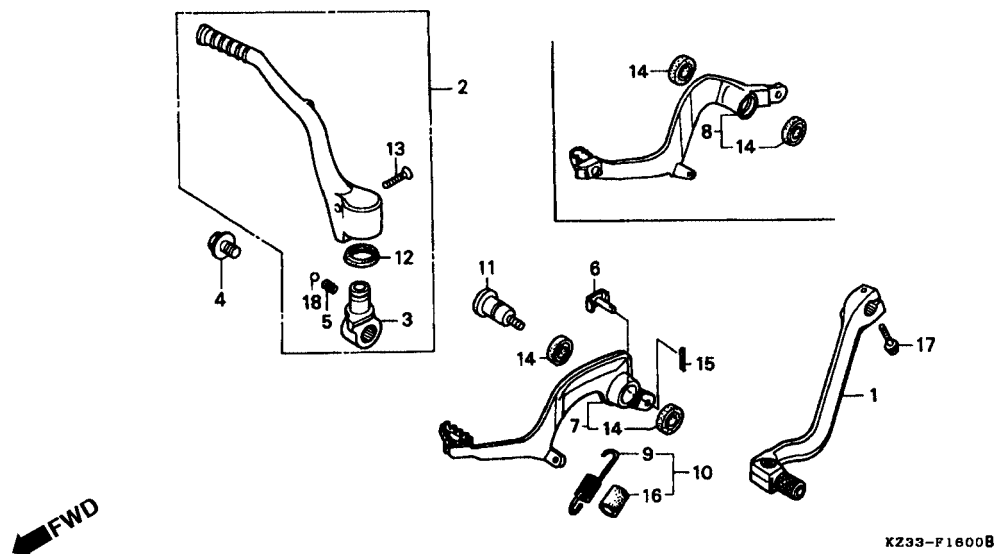

Item de serviço	T.M.O.	Ref. Nº	Nº da peça	Descrição	Qtd. CR250								Nº de série	Nota
					RL	RM	RN	RP	RR	RS	RT			
Pedal, Câmbio Comp	0,1	1	24700-KS7-831	Pedal, Câmbio Comp.....	1	1	-	-	-	-	-
• Braço, Pedal Partida			24700-KZ3-860	Pedal, Câmbio Comp.....	-	-	1	-	-	-	-
Pedal, Freio Traseiro.....	0,2		24700-KZ3-890	Pedal, Câmbio Comp.....	-	-	-	1	-	-	-
			24700-KZ3-710	Pedal, Câmbio Comp.....	-	-	-	-	1	1	1
		2	28300-KS7-831	Braço, Pedal Partida	1	1	-	-	-	-	-
			28300-KZ3-860	Braço, Pedal Partida	-	-	1	1	1	-	-
			28300-KZ3-600	Braço, Pedal Partida	-	-	-	-	-	1	-
		*	28300-KZ3-A10	Braço, Pedal Partida	-	-	-	-	-	-	1
		3	28302-KS7-831	Junção, Braço Freio.....	1	1	-	-	-	-	-
			28302-KZ3-860	Junção, Braço Freio.....	-	-	1	1	1	1	1
		4	28306-KA3-830	Parafuso, Junção Pedal	1	1	1	1	1	-	-
			28306-KAE-000	Parafuso, Junção Pedal	-	-	-	-	-	1	1
		5	28333-KK0-000	Mola, Pedal Partida	1	1	1	1	1	1	1
		6	46503-KW3-000	Pino, Braço Freio.....	1	1	1	1	-	-	-
			95015-54000	Pino D, Junção	-	-	-	-	1	1	1
		7	46510-KZ3-860	Pedal, Freio Traseiro	-	-	1	1	-	-	-
			46510-KZ3-710	Pedal, Freio Traseiro	-	-	-	-	1	1	1
		8	46510-ML3-910	Pedal, Freio Traseiro	1	-	-	-	-	-	-
			46510-KZ3-730	Pedal, Freio Traseiro	-	1	-	-	-	-	-
		9	46511-KS6-701	Mola, Pedal Freio	1	1	-	-	-	-	-

C-16

Pedal Partida • Pedal Câmbio

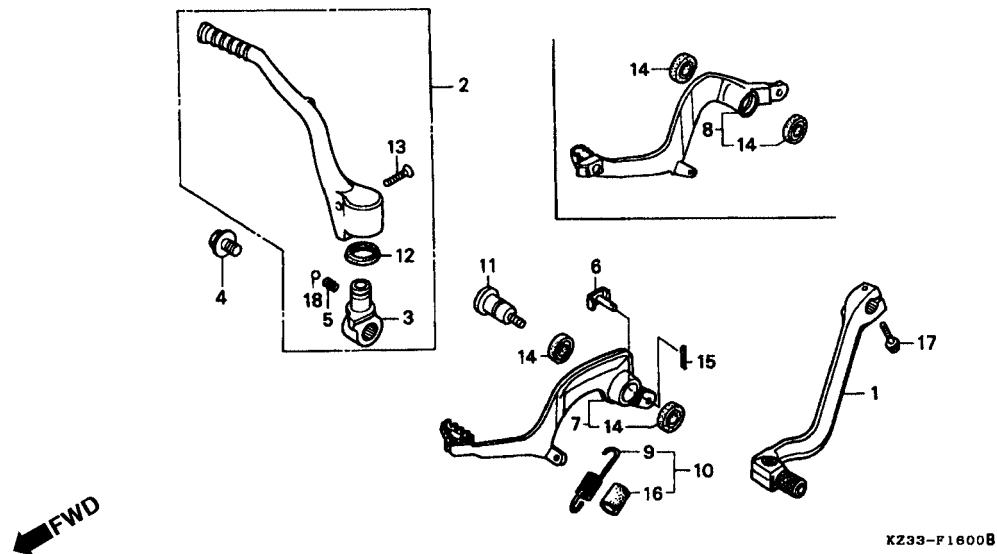

3

Item de serviço	T.M.O.	Ref. Nº	Nº da peça	Descrição	Qtde. CR250							Nº de série	Nota	
					RL	RM	RN	RP	RR	RS	RT			
		10	46512-ML3-910	Mola Comp., Pedal Freio	1	1	-	-	-	-	-
			46512-KZ3-860	Mola Comp., Pedal Freio	-	-	1	1	-	-	-
			46512-KZ4-710	Mola Comp., Pedal Freio	-	-	-	-	1	1	1
		11	46513-KS7-700	Eixo, Braço Freio	1	1	-	-	-	-	-
			46513-KZ3-860	Eixo, Braço Freio	-	-	1	1	1	-	-
			46513-KZ3-600	Eixo, Braço Freio	-	-	-	-	-	1	1
		12	46525-KK0-003	Vedador, Pó, 17 x 20 x 2,5.....	1	1	1	1	1	1	1
		13	90101-KA4-700	Parafuso, Braço Freio	1	1	1	1	1	-	-
			90101-MAC-680	Parafuso, Braço Articulação	-	-	-	-	-	1	1
		14	91251-444-000	Vedador, Pó, 15 x 20 x 2,5.....	2	2	2	2	2	2	2
		15	94201-20120	Cupilha, 2,0 x 12	1	1	1	1	1	1	1
		16	95003-43004-20	Tube, Vinil, 13 x 15 x 40 (95003-43001-10M).....	1	1	1	1	-	-	-
			95003-43005-20	Tube, Vinil, 13 x 15 x 50 (95003-43001-10M).....	-	-	-	-	1	1	1
		17	96001-06020-00	Parafuso, Flange, 6 x 20	1	1	1	1	1	1	1
		18	96211-08000	Esferas de Aço, # 8 (1/4)	1	1	1	1	1	1	1

C-17

Pedal Lateral • Pedal Apoio

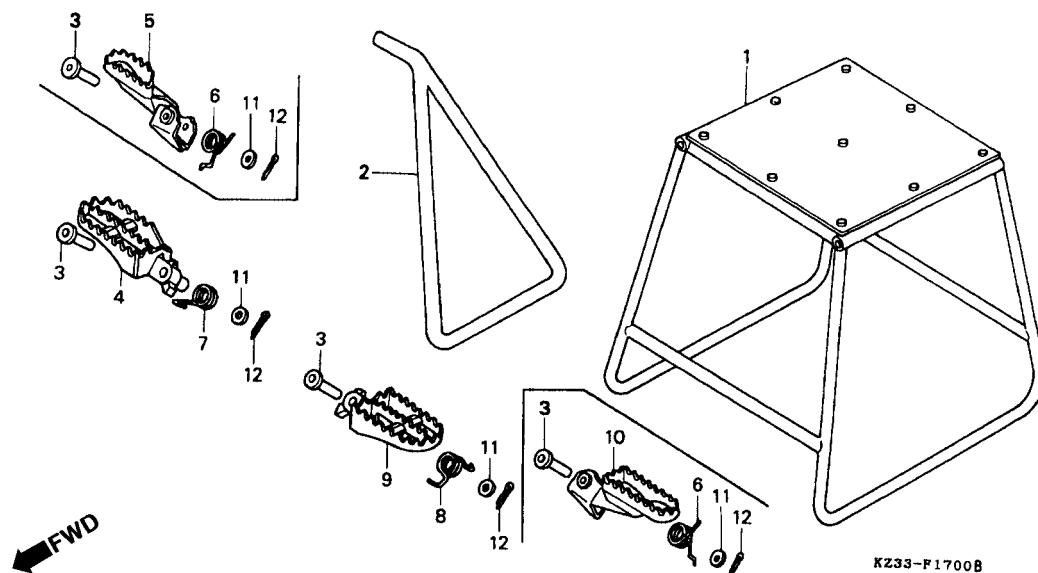

Item de serviço	T.M.O.	Ref. Nº	Nº da peça	Descrição	Qtd. CR250							Nº de série	Nota
					RL	RM	RN	RP	RR	RS	RT		
Pedal Apoio Direito.....0,1 (Inclui Peça Relativa)		1	50500-KA3-820	Cavalete Central Comp.....	(1)	(1)	(1)	(1)	(1)	(1)	(1)		
• Pedal, Apoio Esquerdo (Inclui Peça Relativa)		2	50530-KA4-000	Descanço Lateral.....	1	1	1	1	1	1	1		
		3	50603-KS6-700	Pino, Junção.....	2	2	2	2	2	2	2		
		4	50616-KZ3-600	Pedal, Apoio Direito.....	-	-	-	-	-	1	1		
		5	50616-ML3-910	Pedal, Apoio Direito.....	1	1	-	-	-	-	-		
			50616-KZ3-860	Pedal, Apoio Direito.....	-	-	1	-	-	-	-		
			50616-KZ3-890	Pedal, Apoio Direito.....	-	-	-	1	1	-	-		
		6	50617-KS6-830	Mola Retorno, Pedal.....	2	2	2	2	-	-	-		
			50617-MAC-670	Mola Retorno, Pedal.....	-	-	-	-	2	-	-		
		7	50617-MAC-680	Mola Retorno, Pedal Direito.....	-	-	-	-	-	1	1		
		8	50618-MAC-680	Mola Retorno, Pedal Esquerdo.....	-	-	-	-	-	1	1		
		9	50642-KZ3-600	Pedal, Apoio Esquerdo.....	-	-	-	-	-	1	1		
		10	50642-ML3-910	Pedal, Apoio Esquerdo.....	1	1	-	-	-	-	-		
			50642-KZ3-860	Pedal, Apoio Esquerdo.....	-	-	1	-	-	-	-		
			50642-KZ3-890	Pedal, Apoio Esquerdo.....	-	-	-	1	1	-	-		
		11	94102-08800	Arruela, Lisa, 8 mm.....	2	2	2	2	2	2	2		
		12	94201-25150	Cupilha 2,5 x 15.....	2	2	2	2	2	2	2		

C-18

Garfo Traseiro • Corrente Transmissão

(CR250RL • RM)

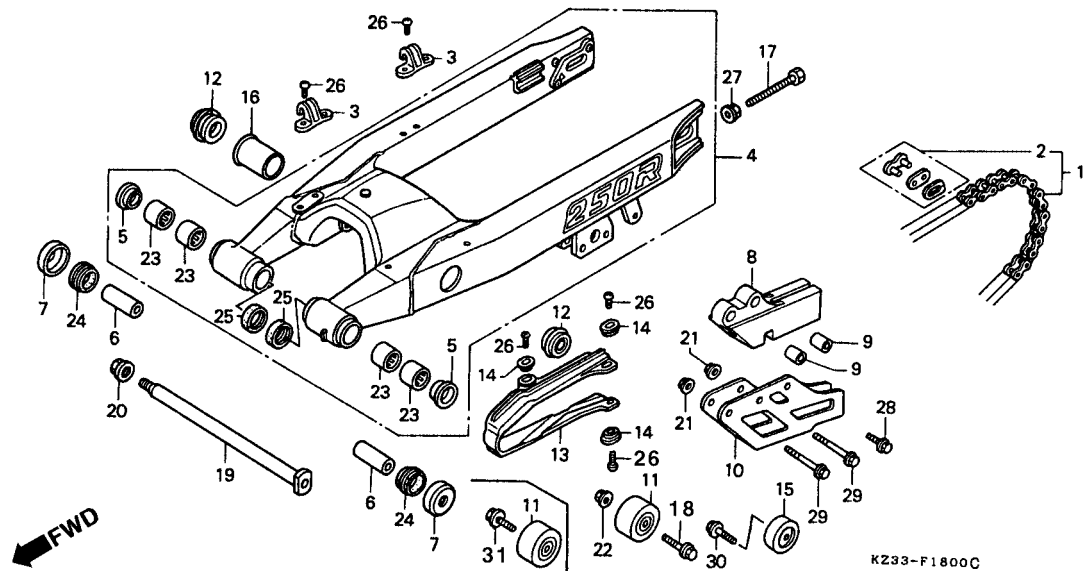

3

Item de serviço	T.M.O.	Ref. Nº	Nº da peça	Descrição	Qtd. CR250								Nº de série	Nota
					RL	RM	RN	RP	RR	RS	RT			
Corrente, Transmissão0,2		1	40530-KA5-742	Corrente, Transmissão (DAIDO)										
Garfo Traseiro, Comp1,1				(DID520DS5-RJ) (116L)	1	1	-	-	-	-	-			
• Rolamento Agulhas, 22 x 28 x 20			40530-KA5-743	Corrente, Transmissão (RK EXCEL)										
(Adicionar 0,1 por Unidade)				(RK520K73-RJ) (116L)	1	1	-	-	-	-	-			
Bucha, Garfo traseiro0,8			40530-KA4-732	Corrente, Transmissão (DAIDO)										
(Uma ou Todas)				(DID520DS5-RJ) (114L)	(1)	(1)	-	-	-	-	-			CM, U
Guia, Corrente0,1			40530-KA4-733	Corrente, Transmissão (RK EXCEL)										
(Inclui Peça Relativa)				(RK520KZ3-RJ) (114L)	(1)	(1)	-	-	-	-	-			CM, U
• Rolete Comp., Tensor Corrente		2	40531-KA4-731	Junção, Corrente Transmissão										
• Rolete Comp., Superior Corrente				(RK EXCEL)	1	1	-	-	-	-	-			
Deslizador, Corrente.....0,3			40531-KA4-732	Junção, Corrente Transmissão										
				(DAIDO).....	1	1	-	-	-	-	-			
		3	43468-KS6-700	Guia, Mangueira Freio Traseiro	2	2	-	-	-	-	-			
		4	52000-KZ3-700	Garfo, Traseiro (WL).....	1	-	-	-	-	-	-			
			52000-KZ3-730	Garfo, Traseiro (WL).....	-	1	-	-	-	-	-			
		5	52109-KS7-830	Bucha, Encosto	2	2	-	-	-	-	-			
		6	52141-KS7-830	Bucha, Garfo traseiro	2	2	-	-	-	-	-			
		7	52144-KS7-831	Tampa, Vedador Pó	2	2	-	-	-	-	-			
		8	52146-ML3-911	Guia, Corrente.....	1	1	-	-	-	-	-			
		9	52148-ML3-910	Bucha, Guia Corrente	2	2	-	-	-	-	-			

C-18

Garfo Traseiro • Corrente Transmissão (CR250RL • RM)

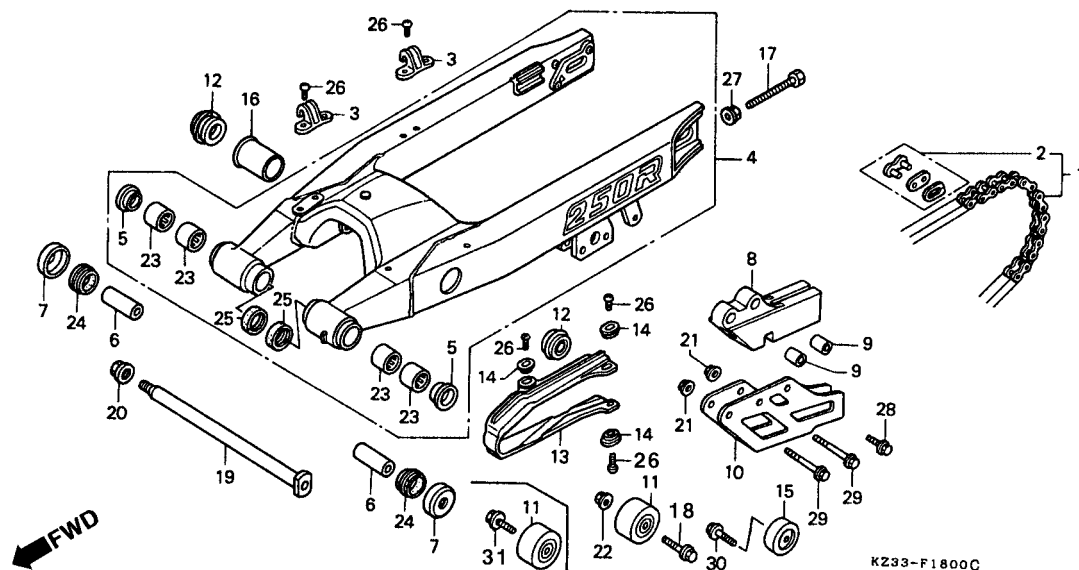

Item de serviço	T.M.O.	Ref. Nº	Nº da peça	Descrição	Qtd. CR250								Nº de série	Nota
					RL	RM	RN	RP	RR	RS	RT			
		10	52156-ML3-910	Placa Guia, Corrente.....	1	1	-	-	-	-	-
		11	52175-KA3-831	Rolete Comp., Tensor Corrente	1	1	-	-	-	-	-
		12	52161-KS7-831	Tampa, Garfo Traseiro	2	2	-	-	-	-	-
		13	52170-KZ3-701	Deslizador, Corrente	1	1	-	-	-	-	-
		14	52171-KR6-000	Arruela, Deslizador Corrente	3	3	-	-	-	-	-
		15	52175-KA3-831	Rolete Comp., Corrente	1	1	-	-	-	-	-
		16	52190-KS7-830	Bucha, Guia	2	2	-	-	-	-	-
		17	90106-KS6-700	Parafuso, Sextavado, 8 x 49	2	2	-	-	-	-	-
		18	90113-HB3-000	Parafuso, Flange, 8 x 62	-	1	-	-	-	-	-
		19	90117-KS7-831	Parafuso, Garfo traseiro	1	1	-	-	-	-	-
		20	90301-KS7-830	Porca, Garfo Traseiro	1	1	-	-	-	-	-
		21	90301-473-003	Porca, U, 6 mm	2	2	-	-	-	-	-
		22	90309-KF0-003	Porca, Flange, 8 mm.....	-	1	-	-	-	-	-
		23	91071-KS7-831	Rolamento, Agulhas, 22 x 28 x 20	4	4	-	-	-	-	-
		24	91253-KS7-831	Vedador, Pó, 34 x 38,8 x 8.....	2	2	-	-	-	-	-
		25	91254-KS7-831	Vedador, Pó, 22 x 28 x 5.....	2	2	-	-	-	-	-
		26	93500-05008-0A	Parafuso, Phillips, 5 x 8.....	7	7	-	-	-	-	-
		27	94050-08000	Porca, Flange, 8 mm.....	2	2	-	-	-	-	-
		28	96400-06014-00	Parafuso, Flange, 6 x 14	1	1	-	-	-	-	-
		29	96400-06050-00	Parafuso, Flange, 6 x 50	2	2	-	-	-	-	-
		30	96400-08035-00	Parafuso, Flange, 8 x 35	1	1	-	-	-	-	-
		31	96400-08035-00	Parafuso, Flange, 8 x 35	1	-	-	-	-	-	-

C-18.1

Garfo Traseiro • Corrente Transmissão

(CR250Rn • Rp • Rs • Rt)

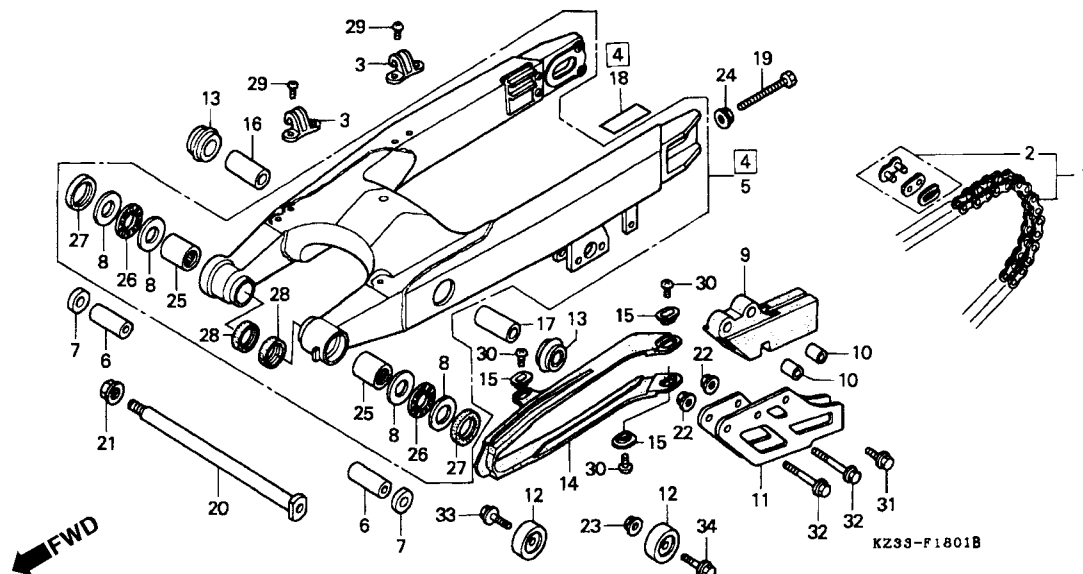

3

Item de serviço	T.M.O.	Ref. Nº	Nº da peça	Descrição	Qtd. CR250								Nº de série	Nota
					RL	RM	RN	RP	RR	RS	RT			
Corrente, Transmissão0,2		1	40530-KZ3-861	Corrente, Transmissão(DAIDO) (DID5200S5-RJ) (112L)	-	-	1	1	-	-	-
Garfo Traseiro.....1,1			40530-KZ3-862	Corrente, Transmissão(RK EXCEL) (RK520K23-RJ) (112L)	-	-	1	1	-	-	-
• Rolamento Agulhas (Adicionar 0,1 por Unidade)			40530-KA4-732	Corrente, Transmissão(DAIDO) (DID520DS5-RJ) (114L)	-	-	(1)	(1)	-	1	1
Bucha, Garfo Traseiro0,8 (Uma ou Todas)			40530-KA4-733	Corrente, Transmissão(RK EXCEL) (RK520K23-RJ) (114L)	-	-	(1)	(1)	-	-	-
Guia, Corrente0,1 (Inclui Peça Relativa)			40530-MAC-682	Corrente, Transmissão(RK EXCEL) (RK520K73-RJ) (114L)	-	-	-	-	-	1	1
• Rolete Comp., Tensor Corrente		2	40531-KA4-731	Junção, Corrente Transmissão (RK EXCEL)	-	-	1	1	-	-	-
Deslizador Corrente.....0,3			40531-KA4-732	Junção, Corrente Transmissão (DAIDO).....	-	-	1	1	-	1	1
			40531-MAC-682	Junção, Corrente Transmissão (RK EXCEL)	-	-	-	-	-	1	1
		3	43468-KS6-700	Guia, Mangueira Freio Traseiro	-	-	2	2	-	2	2
		4	52100-KZ3-305ZA	Garfo Traseiro Comp. (WL) *Tipo 1*	-	-	1	-	-	-	-
		5	52100-KZ3-890ZA	Garfo Traseiro Comp. (WL) *Tipo 1*	-	-	-	1	-	-	-
			52100-KZ3-600	Garfo Traseiro Comp. (WOL)	-	-	-	-	-	1	-

C-18.1

Garfo Traseiro

• Corrente Transmissão

(CR250RN • RP • RS • RT)

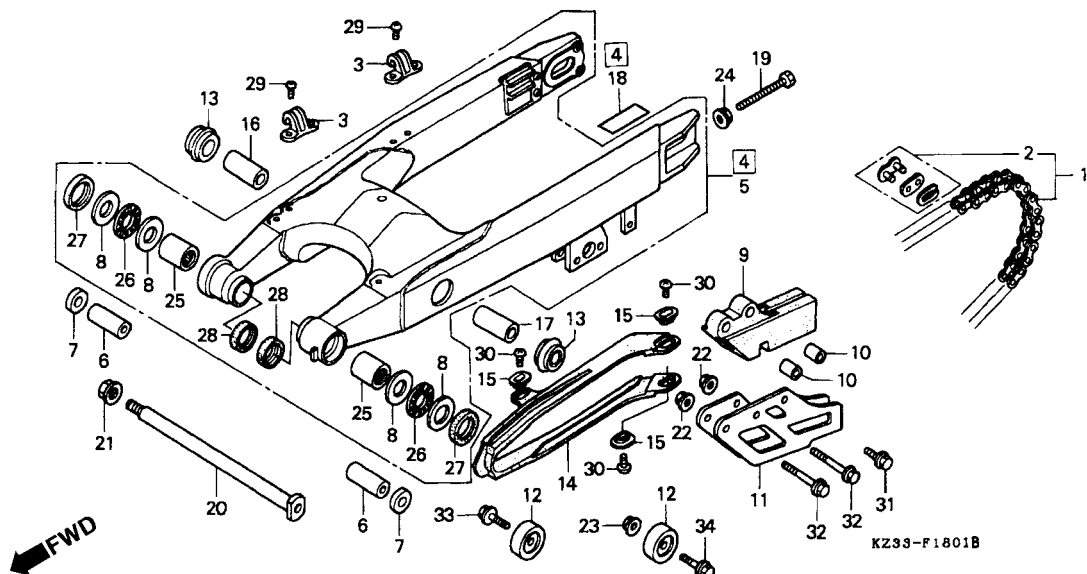

Item de serviço	T.M.O.	Ref. Nº	Nº da peça	Descrição	Qt'd. CR250								Nº de série	Nota
					RL	RM	RN	RP	RR	RS	RT			
		(5)	52100-KZ4-A10	Garfo Traseiro Comp. (WOL)	-	-	-	-	-	-	1
	6	52141-KZ3-860	Bucha, Garfo Traseiro Comp	-	-	2	2	-	2	2	
	7	52142-KZ3-860	Bucha, Garfo Traseiro Comp	-	-	2	2	-	2	2	
	8	52143-KZ3-860	Arruela, Garfo Traseiro Comp	-	-	4	4	-	4	4	
	9	52146-ML3-791	Guia, Corrente.....	-	-	1	-	-	-	-	
		52146-ML3-911	Guia, Corrente.....	-	-	-	1	-	1	1	
	10	52148-ML3-910	Bucha Guia, Corrente	-	-	-	2	-	2	2	
	11	52156-ML3-790	Placa Guia, Corrente.....	-	-	1	-	-	-	-	
		52156-ML3-910	Placa Guia, Corrente.....	-	-	-	1	-	1	1	
	12	52158-KA3-831	Rolete Comp., Tensor Corrente	-	-	2	2	-	2	2	
	13	52161-KZ3-860	Tampa, Garfo Traseiro	-	-	2	-	-	-	-	
		52161-KS7-831	Tampa, Garfo Traseiro	-	-	-	2	-	2	2	
	14	52170-KZ3-861	Deslizador, Corrente	-	-	1	-	-	-	-	
		52170-KZ4-891	Deslizador, Corrente	-	-	-	1	-	-	-	
		52170-KZ3-601	Deslizador, Corrente	-	-	-	-	-	1	1	
	15	52171-KR6-000	Arruela, Deslizador Corrente	-	-	3	3	-	3	3	
	16	52191-KZ3-860	Bucha, Direita	-	-	1	-	-	-	-	
		52191-KZ4-890	Bucha, Direita	-	-	-	1	-	-	-	
	17	52192-KZ3-860	Bucha, Esquerda	-	-	1	-	-	-	-	
		52192-KZ4-890	Bucha, Esquerda	-	-	-	1	-	-	-	

C-18.1

Garfo Traseiro • Corrente Transmissão

(CR250Rn • Rp • Rs • Rt)

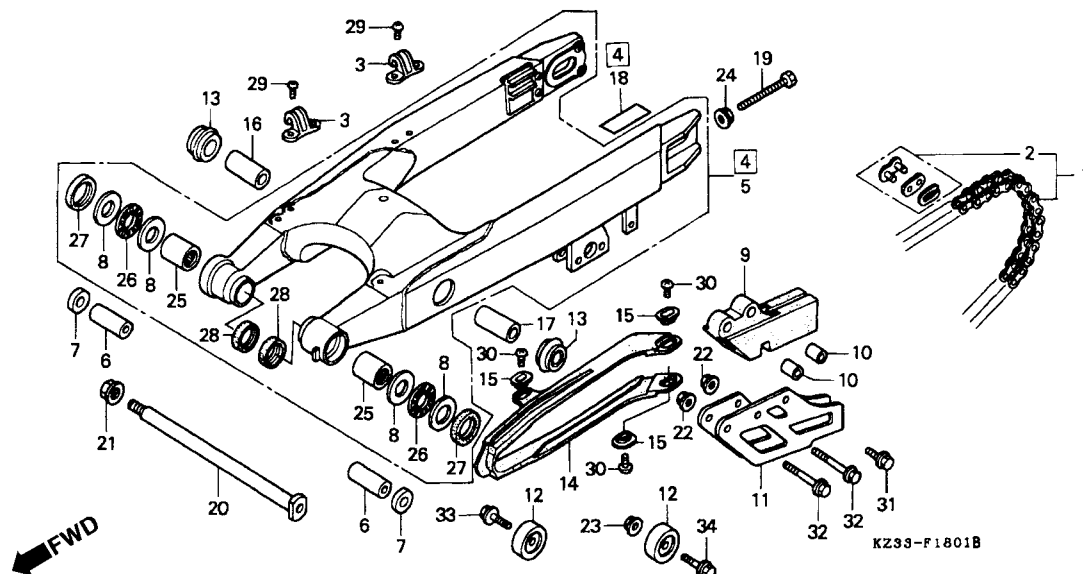

3

Item de serviço	T.M.O.	Ref. Nº	Nº da peça	Descrição	Qtd. CR250							Nº de série	Nota	
					RL	RM	RN	RP	RR	RS	RT			
		18	87507-KZ3-860	Etiqueta, Corrente Transmissão.....	-	-	1	-	-	-	-
		19	90106-KS6-700	Parafuso, Sextavado, 8 x 49.....	-	-	2	2	-	2	2
		20	90117-KZ3-861	Parafuso, Garfo Traseiro.....	-	-	1	1	-	1	1
		21	90301-KS7-830	Porca, Garfo Traseiro.....	-	-	1	1	-	1	1
		22	90301-473-003	Porca, U, 6 mm.....	-	-	2	2	-	2	2
		23	90309-KF0-003	Porca, Flange, 8 mm.....	-	-	1	1	-	1	1
		24	90309-357-000	Porca, Sextavada, 8 mm.....	-	-	2	2	-	2	2
		25	91071-MJO-003	Rolamento, Agulhas (NTN).....	-	-	2	2	-	2	2
		26	91072-KZ3-861	Rolamento, Encosto Agulhas.....	-	-	2	2	-	2	2
		27	91253-KZ3-861	Vedador, Pó, 30 x 37 x 4.....	-	-	2	2	-	2	2
		28	91283-ML7-003	Vedador, Pó, 22 x 29 x 4.....	-	-	2	2	-	2	2
		29	93500-05008-0A	Parafuso, Phillips, 5 x 8.....	-	-	4	4	-	4	4
		30	93500-05008-0A	Parafuso, Phillips, 5 x 8.....	-	-	3	3	-	-	-
			90115-KV3-700	Parafuso, Phillips, 5 x 8.....	-	-	-	-	-	3	3
		31	96400-06012-00	Parafuso, Flange, 6 x 12.....	-	-	1	1	-	1	1
		32	96400-06050-00	Parafuso, Flange, 6 x 50.....	-	-	2	2	-	2	2
	33	96400-08035-00	Parafuso, Flange, 8 x 35.....	-	-	1	1	-	1	1	
	34	96400-08055-00	Parafuso, Flange, 8 x 55.....	-	-	1	1	-	1	1	

C-18.2

Garfo Traseiro • Corrente Transmissão

(CR250RN • RP • RS • RT)

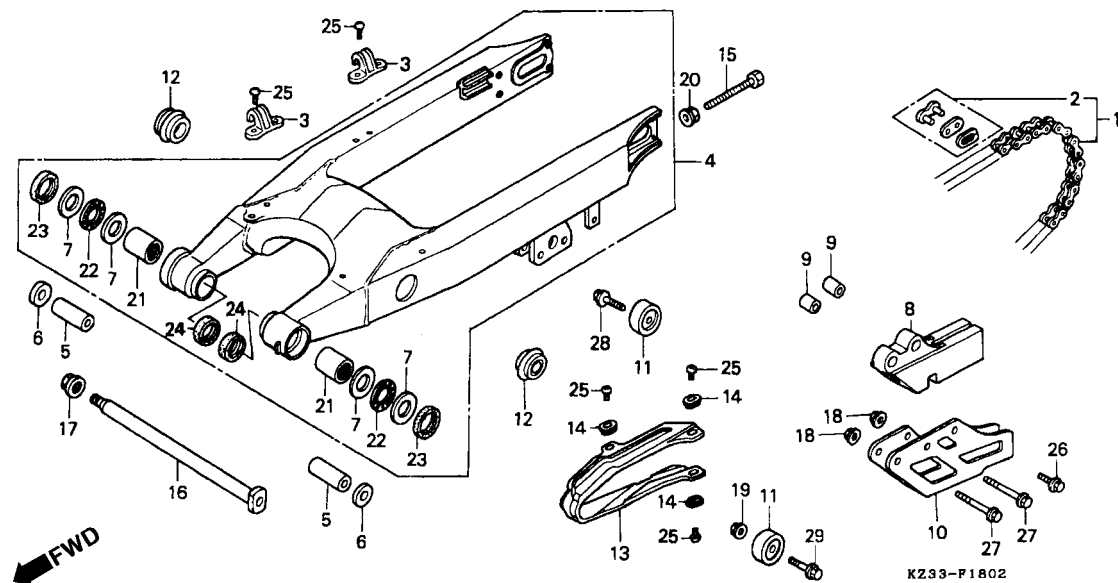

Item de serviço	T.M.O.	Ref. Nº	Nº da peça	Descrição	Qtd. CR250								Nº de série	Nota
					RL	RM	RN	RP	RR	RS	RT			
Corrente, Transmissão0,2		1	40530-KA4-732	Corrente, Transmissão (DAIDO)										
Garfo Traseiro, Comp1,1				(DID520D55-RJ) (114L)	-	-	-	-	-	1	-
• Rolamento, Agulhas			40530-KA4-733	Corrente, Transmissão (RK EXCEL)										
(Adicionar 0,1 por Unidade)				(RK520K73-RJ) (114L)	-	-	-	-	-	1	-
Bucha, Garfo Traseiro0,8		2	40531-KA4-731	Junção, Corrente Transmissão										
(Uma ou Todas)				(RK EXCEL)	-	-	-	-	-	1	-
Guia, Corrente0,1			40531-KA4-732	Junção, Corrente Transmissão (DAIDO) ..	-	-	-	-	-	1	-
(Inclui Peça Relativa)		3	43468-KS6-700	Guia, Mangueira Freio Traseiro	-	-	-	-	-	2	-
• Rolete Comp., Tensor Corrente Comando		4	52100-KZ3-710	Garfo Traseiro (WOL)	-	-	-	-	-	1	-
Deslizador, Corrente.....0,3		5	52141-KZ3-860	Bucha, Garfo Traseiro	-	-	-	-	-	2	-
		6	52142-KZ3-860	Bucha Lateral, Garfo Traseiro	-	-	-	-	-	2	-
		7	52143-KZ3-860	Arruela Lateral, Garfo Traseiro	-	-	-	-	-	4	-
		8	52146-ML3-911	Guia, Corrente.....	-	-	-	-	-	1	-
		9	52148-ML3-910	Bucha, Guia, Corrente	-	-	-	-	-	2	-
		10	52156-ML3-910	Placa Guia, Corrente.....	-	-	-	-	-	1	-
		11	52158-KA3-831	Rolete Comp., Tensor Corrente	-	-	-	-	-	2	-
		12	52161-KS7-831	Tampa, Garfo Traseiro	-	-	-	-	-	2	-
		13	52170-KZ4-891	Deslizador, Corrente	-	-	-	-	-	1	-
		14	52171-KR6-000	Arruela, Deslizador Corrente	-	-	-	-	-	3	-
		15	90106-KS6-700	Parafuso, Sextavado, 8 x 49	-	-	-	-	-	2	-

Garfo Traseiro

• Corrente Transmissão

(CR250RN • RP • RS • RT)

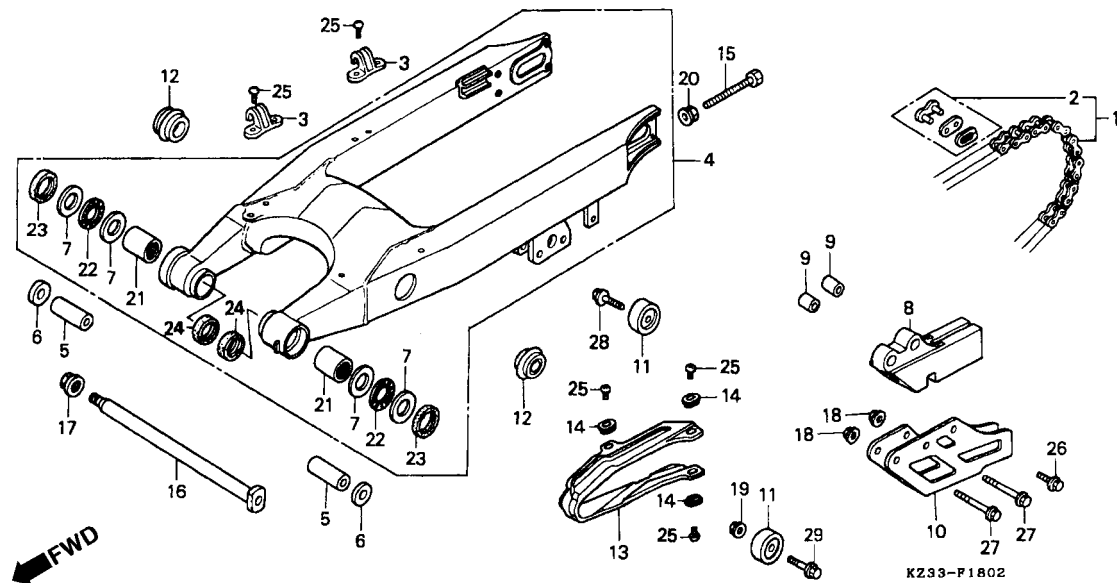

Item de serviço	T.M.O.	Ref. Nº	Nº da peça	Descrição	Qtd. CR250							Nº de série	Nota	
					RL	RM	RN	RP	RR	RS	RT			
		16	90117-KZ3-861	Parafuso, Garfo Traseiro	-	-	-	-	-	1	-
		17	90301-KS7-830	Porca, Garfo Traseiro	-	-	-	-	-	1	-
		18	90301-473-003	Porca, U, 6 mm	-	-	-	-	-	2	-
		19	90309-KF0-003	Porca, Flange, 8 mm	-	-	-	-	-	1	-
		20	90309-357-000	Porca, Sextavada, 8 mm	-	-	-	-	-	2	-
		21	91071-MJ0-003	Rolamento, Agulhas (NTN)	-	-	-	-	-	2	-
		22	91072-KZ3-861	Rolamento, Agulhas Encosto	-	-	-	-	-	2	-
		23	91253-KZ3-861	Vedador, Pó, 30 x 37 x 4	-	-	-	-	-	2	-
		24	91283-ML7-003	Vedador, Pó, 22 x 29 x 4	-	-	-	-	-	2	-
		25	93500-05008-0A	Parafuso, Phillips, 5 x 8	-	-	-	-	-	7	-
		26	96400-06012-00	Parafuso, Flange, 6 x 12	-	-	-	-	-	1	-
		27	96400-06050-00	Parafuso, Flange, 6 x 50	-	-	-	-	-	2	-
		28	96400-08035-00	Parafuso, Flange, 8 x 35	-	-	-	-	-	1	-
		29	96400-08055-00	Parafuso, Flange, 8 x 55	-	-	-	-	-	1	-

C-19

Amortecedor Traseiro (CR250R_L)

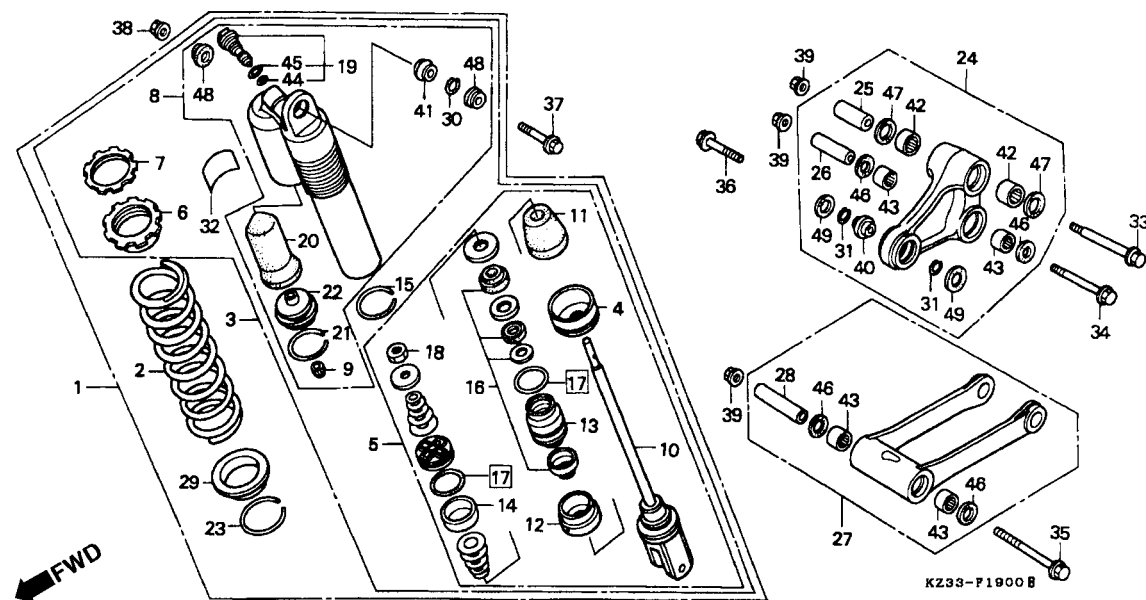

Item de serviço	T.M.O.	Ref. Nº	Nº da peça	Descrição	Qtd. CR250								Nº de série	Nota
					RL	RM	RN	RP	RR	RS	RT			
Amortecedor Traseiro.....0,5		1	52400-KZ3-741	Amortecedor Traseiro Comp. (SHOWA).....	1	-	-	-	-	-	-			ED, G, SD
• Braço Amortecedor Traseiro			52400-KZ3-771	Amortecedor Traseiro Comp. (SHOWA).....	1	-	-	-	-	-	-			CM, U
• Bucha, Braço Traseiro														
• Bucha, Braço Traseiro														
Mola, Garfo Traseiro.....0,7		2	52401-KZ3-701	Mola Amortecedor Traseiro (51N/MM, 5,2KGF/MM).....	1	-	-	-	-	-	-			
• Rolamento Esferico, 10			52401-ML3-921	Mola Amortecedor Traseiro (55N/MM, 5,6KGF/MM).....	(1)	-	-	-	-	-	-			
• Rolamento Esferico, 10,1 mm														
• Rolamento, Agulhas, 22 x 28 x 16			52402-KZ3-831	Mola Amortecedor Traseiro (47N/MM, 4,8KGF/MM).....	(1)	-	-	-	-	-	-			
Amortecedor Traseiro Comp.0,8														
Braço Comp., Pistão.....1,1														
• Tampa Comp., Amortecedor		3	52410-KZ3-741	Amortecedor Traseiro Comp.....	1	-	-	-	-	-	-			ED, G, SD
Braço Comp.1,3			52410-KZ3-771	Amortecedor Traseiro Comp.....	1	-	-	-	-	-	-			CM, U
(Inclui Peça Relativa)		4	52419-KZ3-003	Limitado Assento, Mola.....	1	-	-	-	-	-	-			
• Tampa Comp., Braço		5	52421-KZ3-701	Braço Comp., Pistão.....	1	-	-	-	-	-	-			ED, G, SD
Parafuso Comp.....0,6			52421-KZ3-771	Braço Comp., Pistão.....	1	-	-	-	-	-	-			CM, U
• Rolamento Agulhas, 20 x 26 x 20		6	52422-KS7-701	Ajustador, Mola.....	1	-	-	-	-	-	-			
(Braço Lateral Amortecedor 0,7)		7	51423-KS7-701	Porca, Ajustadora.....	1	-	-	-	-	-	-			
Capa.....0,9		8	52425-KZ3-003	Carcaça Comp., Amortecedor.....	1	-	-	-	-	-	-			CM, U
Braço Oscilante.....0,4			52425-ML3-911	Carcaça Comp., Amortecedor.....	1	-	-	-	-	-	-			ED, G, SD
• Bucha, Braço Oscilante		9	52425-169-003	Tampa, Válvula Ar.....	1	-	-	-	-	-	-			ED, G, SD
			52425-381-771	Tampa, Válvula Ar.....	1	-	-	-	-	-	-			CM, U

C-19

Amortecedor Traseiro

(CR250RL)

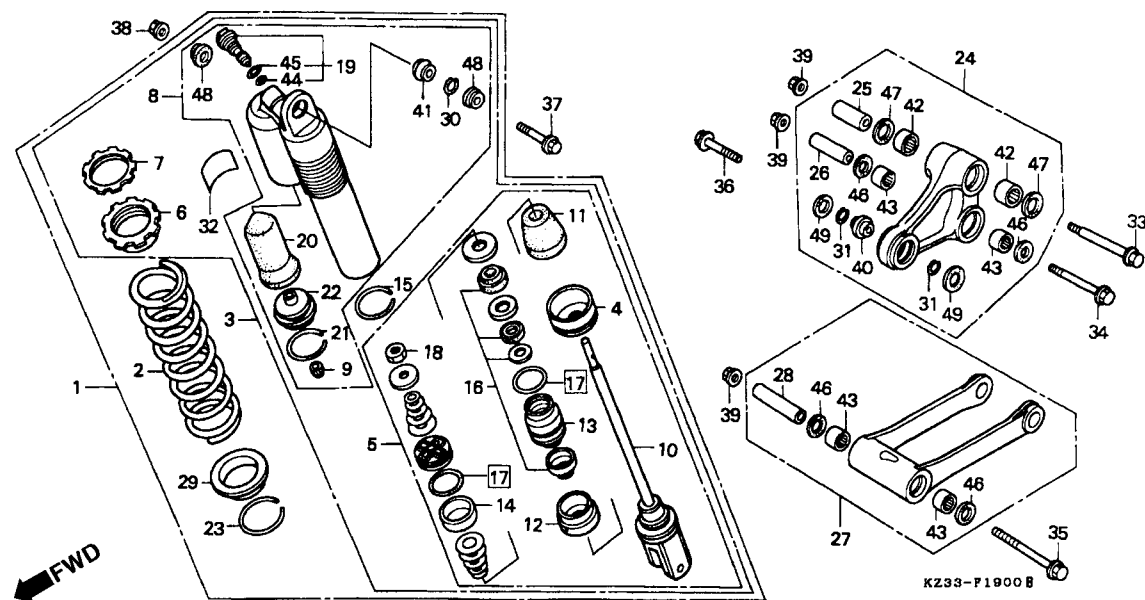

3

Item de serviço	T.M.O.	Ref. Nº	Nº da peça	Descrição	Qtd. CR250								Nº de série	Nota
					RL	RM	RN	RP	RR	RS	RT			
		10	52426-KZ3-701	Braço Comp.....	1	-	-	-	-	-	-			
		11	52427-KZ3-003	Coxim, Limitador	1	-	-	-	-	-	-			
		12	52428-KA4-832	Placa, Limitadora	1	-	-	-	-	-	-			
		13	52429-ML3-841	Carcaça Comp.....	1	-	-	-	-	-	-			
		14	52431-KA4-831	Anel, Pistão	1	-	-	-	-	-	-			
		15	52435-KS7-831	Anel, Limitador	1	-	-	-	-	-	-			
		16	52436-ML3-305	Vedador, Óleo ,Jogo.....	1	-	-	-	-	-	-			
		17	52437-KA4-841	Anel, Vedação Jogo.....	1	-	-	-	-	-	-			
		18	52438-KA4-741	Porca, Sextavada, 12 mm.....	1	-	-	-	-	-	-			
		19	52440-KZ3-003	Parafuso, Plugue Comp.....	1	-	-	-	-	-	-			CM, U
			52440-ML3-911	Parafuso, Plugue Comp.....	1	-	-	-	-	-	-			ED, G, SD
		20	52451-KS7-831	Capa	1	-	-	-	-	-	-			
		21	52452-KS7-831	Anel, Limitador	1	-	-	-	-	-	-			
		22	52453-KS7-831	Tampa Comp., Camara	1	-	-	-	-	-	-			
		23	52455-MM5-003	Anel, Limitador	1	-	-	-	-	-	-			
		24	52460-KZ3-700	Braço Comp., Amortecedor.....	1	-	-	-	-	-	-		~ LM200069	CM
					1	-	-	-	-	-	-			ED, G
					1	-	-	-	-	-	-		~ 2201915	SD
			52460-KZ3-701	Braço Comp., Amortecedor.....	1	-	-	-	-	-	-	LM200070	~	CM
					1	-	-	-	-	-	-	2201916	~	SD
					1	-	-	-	-	-	-			U

C-19

Amortecedor Traseiro (CR250R_L)

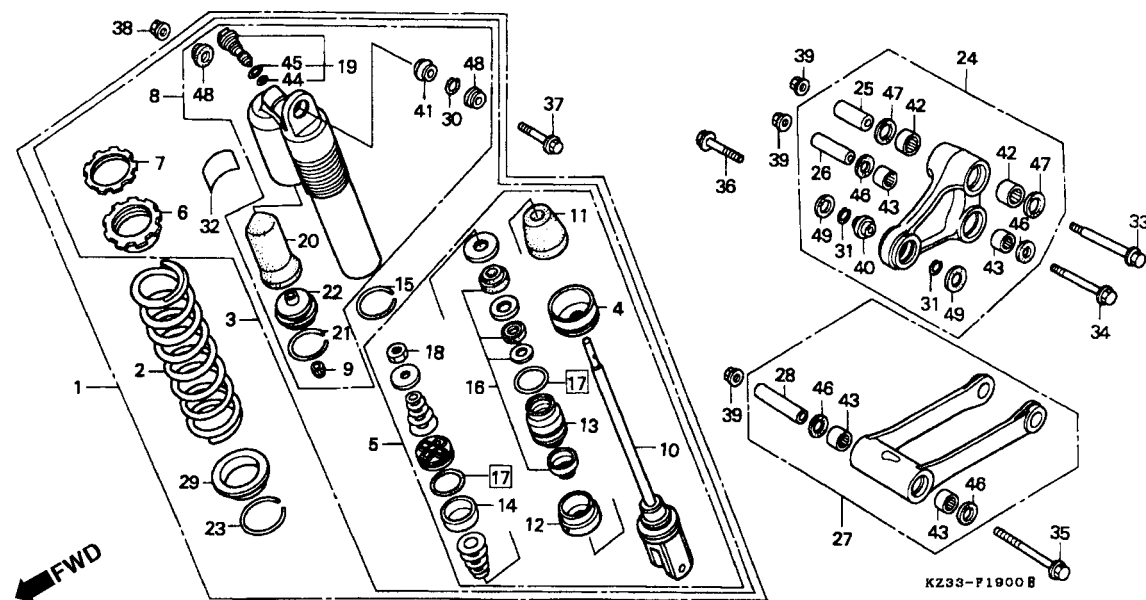

Item de serviço	T.M.O.	Ref. Nº	Nº da peça	Descrição	Qtd. CR250								Nº de série	Nota
					RL	RM	RN	RP	RR	RS	RT			
		25	52463-KZ4-000	Bucha, Braço Amortecedor	1	-	-	-	-	-	-
		26	52464-KZ4-000	Bucha, Braço Amortecedor	1	-	-	-	-	-	-
		27	52470-KZ3-700	Braço Oscilante	1	-	-	-	-	-	-	~ LM200069	CM
					1	-	-	-	-	-	-		ED, G
					1	-	-	-	-	-	-	~ 2201915	SD
			52470-KZ3-701	Braço Oscilante	1	-	-	-	-	-	-	LM200070	~	CM
					1	-	-	-	-	-	-	2201916	~	SD
					1	-	-	-	-	-	-		U
		28	52473-KZ4-000	Bucha, Braço Oscilante	1	-	-	-	-	-	-
		29	52486-KZ3-003	Assento, Mola	1	-	-	-	-	-	-
		30	52487-KA4-831	Anel, Limitador	1	-	-	-	-	-	-
		31	52487-KN5-000	Anel, Limitador	2	-	-	-	-	-	-
		32	87516-KZ3-671	Etiqueta, Precaução Amortecedor Traseiro	1	-	-	-	-	-	-
			87516-KS6-780	Etiqueta, Precaução Amortecedor Traseiro (Francês)	1	-	-	-	-	-	-	CM, ED
		33	90128-KZ4-010	Parafuso, Flange, 14 x 108	1	-	-	-	-	-	-
		34	90129-KZ4-010	Parafuso, Flange, 12 x 92,5	1	-	-	-	-	-	-
		35	90130-KZ3-700	Parafuso, Flange, 12 x 118,5	1	-	-	-	-	-	-
		36	90153-KS7-830	Parafuso, Flange, 10 x 38	1	-	-	-	-	-	-

C-19

Amortecedor Traseiro (CR250RL)

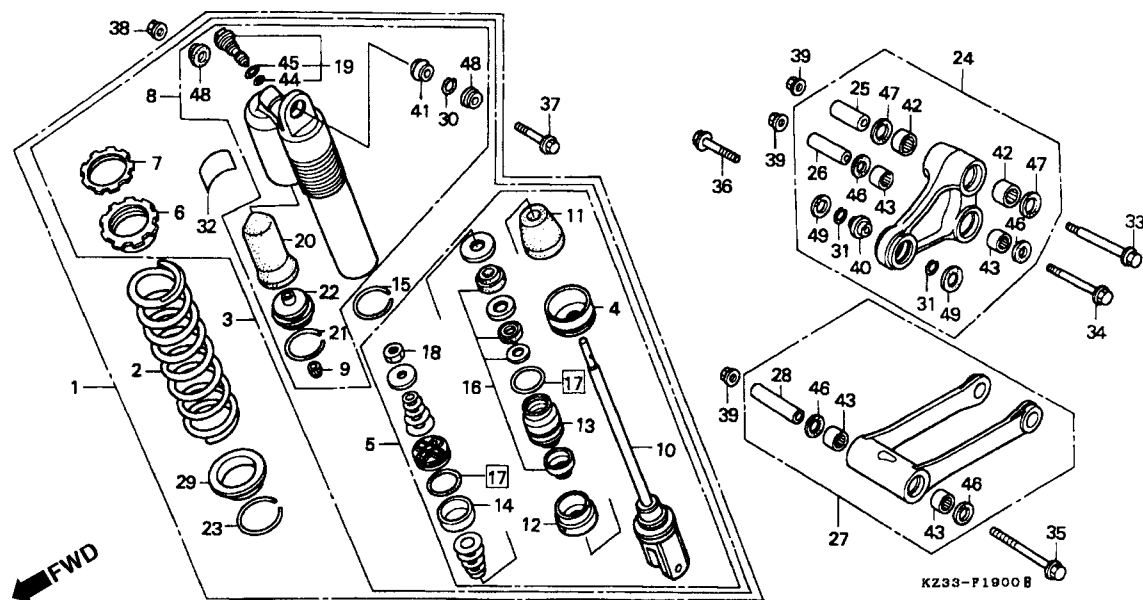

3

Item de serviço	T.M.O.	Ref. Nº	Nº da peça	Descrição	Qtd. CR250								Nº de série	Nota
					RL	RM	RN	RP	RR	RS	RT			
		37	90182-KA3-730	Parafuso, Flange, 10 x 57	1	-	-	-	-	-	-
		38	90304-GA6-003	Porca, 10 mm	1	-	-	-	-	-	-
		39	90306-KA4-003	Porca, Flange, 12 mm	3	-	-	-	-	-	-
		40	91074-KS7-831	Rolamento, Esférico, 10 mm	1	-	-	-	-	-	-
		41	91077-KS7-013	Rolamento, Esférico, 10,1 mm	1	-	-	-	-	-	-
		42	91078-KS7-834	Rolamento Agulhas, 22 x 28 x 16 (MO)....	2	-	-	-	-	-	-	~ LM200069	CM	
					2	-	-	-	-	-	-	~ 2201915	ED	
			91078-KS7-835	Rolamento Agulhas, 22 x 28 x 16 (NSK) ..	2	-	-	-	-	-	-	LM200070 ~	CM	
					2	-	-	-	-	-	-	2201916 ~	ED	
					2	-	-	-	-	-	-	G, SD, U
		43	91079-KS7-834	Rolamento Agulhas, 20 x 26 x 20 (NSK) ..	4	-	-	-	-	-	-	~ LM200069	CM	
					4	-	-	-	-	-	-	ED, G
					4	-	-	-	-	-	-	~ 2201915	SD	
			91079-KS7-835	Rolamento Agulhas, 20 x 26 x 20 (NSK) ..	4	-	-	-	-	-	-	LM200070 ~	CM	
					4	-	-	-	-	-	-	2201916 ~	SD	
					4	-	-	-	-	-	-	U
		44	91256-GC5-003	Anel, Vedação, 15,5 x 1,5	1	-	-	-	-	-	-
		45	91257-KZ3-003	Anel, Vedação, 21 x 1,9	1	-	-	-	-	-	-
	46	91261-KS7-832	Vedador, Pó, 20 x 28 x 5	4	-	-	-	-	-	-	
	47	91262-KS7-831	Vedador, Pó, 22 x 30 x 5	2	-	-	-	-	-	-	

C-19 **Amortecedor Traseiro** **(CR250RL)**

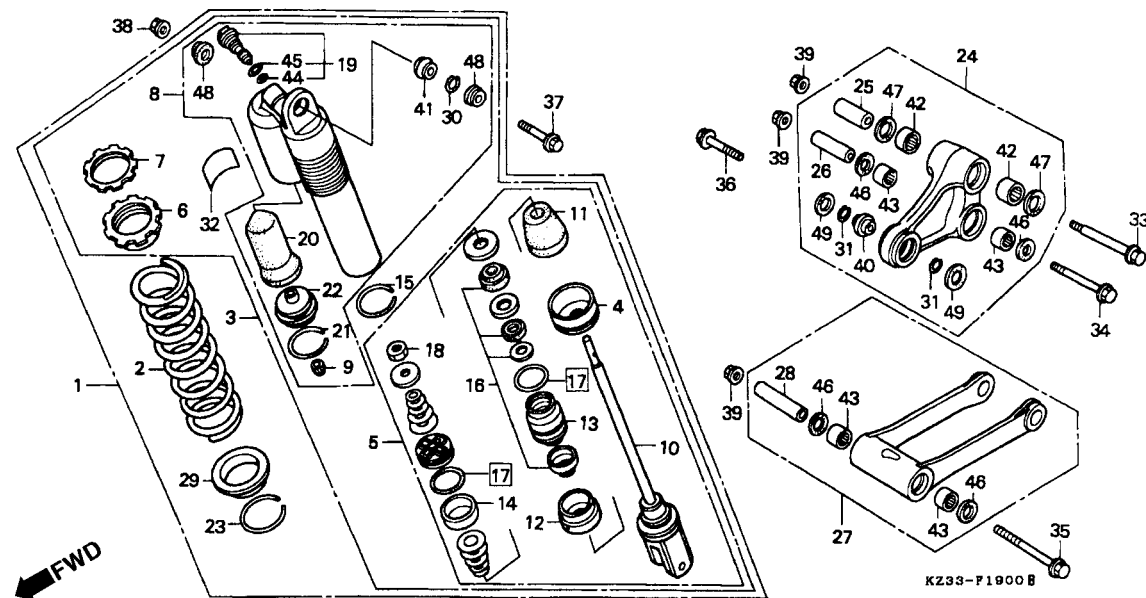

Item de serviço	T.M.O.	Ref. Nº	Nº da peça	Descrição	Qtd. CR250								Nº de série	Nota
					RL	RM	RN	RP	RR	RS	RT			
		48	91351-KS7-003	Vedador, Pó, Superior Amortecedor Traseiro	2	-	-	-	-	-	-
		49	91351-KS7-832	Vedador, Pó, Inferior Amortecedor Traseiro	2	-	-	-	-	-	-

C-19.1

Amortecedor Traseiro

(CR250RM)

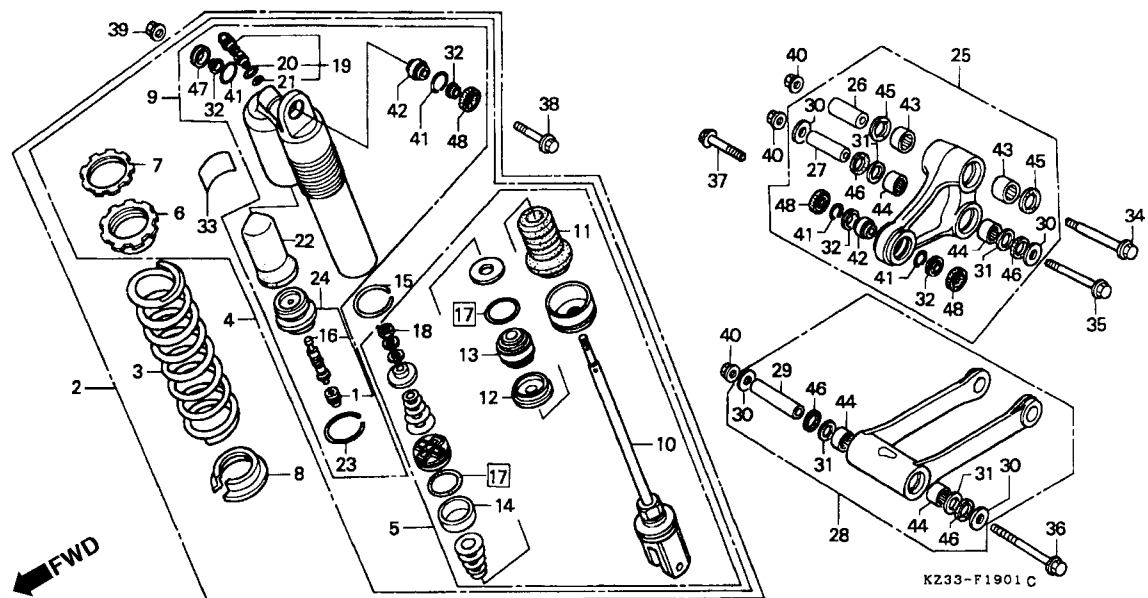

Item de serviço	T.M.O.	Ref. Nº	Nº da peça	Descrição	Qtd. CR250								Nº de série	Nota
					RL	RM	RN	RP	RR	RS	RT			
Amortecedor Traseiro	0,5	1	51453-KK0-004	Tampa Válvula, Ar	-	1	-	-	-	-	-			
Braço Oscilante		2	52400-KZ3-831	Amortecedor, Traseiro (KAYABA)	-	1	-	-	-	-	-			ED, G, SD, SP
• Bucha, Braço Oscilante			52400-KZ3-871	Amortecedor, Traseiro (KAYABA)	-	1	-	-	-	-	-			CM, U
• Bucha, Braço Oscilante		3	52401-KZ3-731	Mola Amortecedor, Traseiro										
Mola, Amortecedor Traseiro	0,7			(49N/MM, 5,0KGF/MM)	-	1	-	-	-	-	-			
• Rolamento, Esferico, 10			52402-KZ3-841	Mola Amortecedor, Traseiro										
• Rolamento, Agulhas, 22 x 28 x 16				(45N/MM, 4,6KGF/MM)	-	(1)	-	-	-	-	-			
Amortecedor Traseiro Comp.	0,8		52403-KZ3-821	Mola Amortecedor, Traseiro										
Braço Comp., Pistão	1,1			(53N/MM, 5,4KGF/MM)	-	(1)	-	-	-	-	-			
• Sub Carcaça		4	52410-KZ3-831	Amortecedor Traseiro Comp	-	1	-	-	-	-	-			ED, G, SD, SP
Braço, Oscilante Comp.	1,3		52410-KZ3-871	Amortecedor Traseiro Comp	-	1	-	-	-	-	-			CM, U
(Inclui Peça Relativa)		5	52421-KZ3-731	Braço Comp., Pistão	-	1	-	-	-	-	-			CM, U
• Tampa, Braço Oscilante Comp.			52421-KZ3-831	Braço Comp., Pistão	-	1	-	-	-	-	-			ED, G, SD, SP
Ajustador, Amortecedor	0,6	6	52422-KS6-701	Assento Superior, Mola	-	1	-	-	-	-	-			
• Rolamento, Agulhas, 20 x 26 x 20		7	52423-KS6-701	Mola, Ajustadora	-	1	-	-	-	-	-			
Braço Oscilante Lateral 0,7)		8	52424-KZ3-731	Assento, Mola	-	1	-	-	-	-	-			
Capa	0,9	9	52425-KZ3-731	Tampa Comp	-	1	-	-	-	-	-			
Braço, Oscilante	0,4	10	52426-KZ3-731	Braço Oscilante Comp	-	1	-	-	-	-	-			
• Bucha, Braço Oscilante		11	52427-KZ4-701	Borracha	-	1	-	-	-	-	-			
		12	52428-KS6-701	Tampa	-	1	-	-	-	-	-			

C-19.1

Amortecedor Traseiro

(CR250RM)

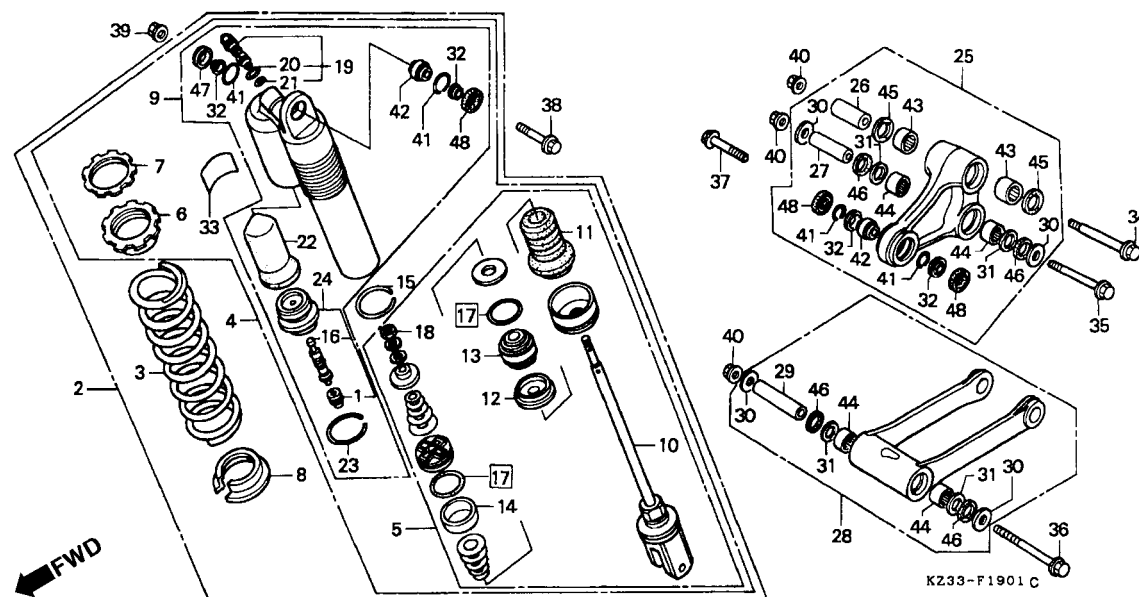

Item de serviço	T.M.O.	Ref. Nº	Nº da peça	Descrição	Qtd. CR250								Nº de série	Nota
					RL	RM	RN	RP	RR	RS	RT			
		13	52429-KS6-831	Tampa Guia Vareta	-	1	-	-	-	-	-
	14	52431-KS6-831	Anel, Pistão	-	1	-	-	-	-	-	
	15	52435-KS6-701	Anel	-	1	-	-	-	-	-	
	16	52437-KA3-731	Tampa, Válvula	-	1	-	-	-	-	-	
	17	52437-KS6-305	Anel, Vedação.....	-	1	-	-	-	-	-	
	18	52438-KA3-731	Porca, Sextavada, 12 mm	-	1	-	-	-	-	-	
	19	52440-KZ3-731	Ajustador Amortecedor	-	1	-	-	-	-	-	
	20	52447-KS6-701	Anel, Vedação, 17,8 x 2,4	-	1	-	-	-	-	-	
	21	52448-KZ4-003	Anel, Vedação, 17,5 x 1,5	-	1	-	-	-	-	-	
	22	52451-KZ4-003	Capa	-	1	-	-	-	-	-	
	23	52452-KZ4-003	Anel	-	1	-	-	-	-	-	
	24	52453-KZ4-003	Tampa, Capa	-	1	-	-	-	-	-	
	25	52460-KZ3-730	Braço Oscilante, Amortecedor	-	1	-	-	-	-	-	
	26	52463-KZ3-730	Bucha, Braço Oscilante	-	1	-	-	-	-	-	
	27	52464-KZ3-730	Bucha, Braço Oscilante	-	1	-	-	-	-	-	
	28	52470-KZ3-730	Braço Oscilante	-	1	-	-	-	-	-	
	29	52473-KZ3-730	Bucha, Braço Oscilante	-	1	-	-	-	-	-	
	30	52475-KZ3-730	Bucha, Lateral Braço Oscilante	-	4	-	-	-	-	-	
	31	52476-KZ3-730	Arruela, Encosto.....	-	4	-	-	-	-	-	
	32	52486-KZ3-730	Bucha	-	4	-	-	-	-	-	

C-19.1

Amortecedor Traseiro

(CR250RM)

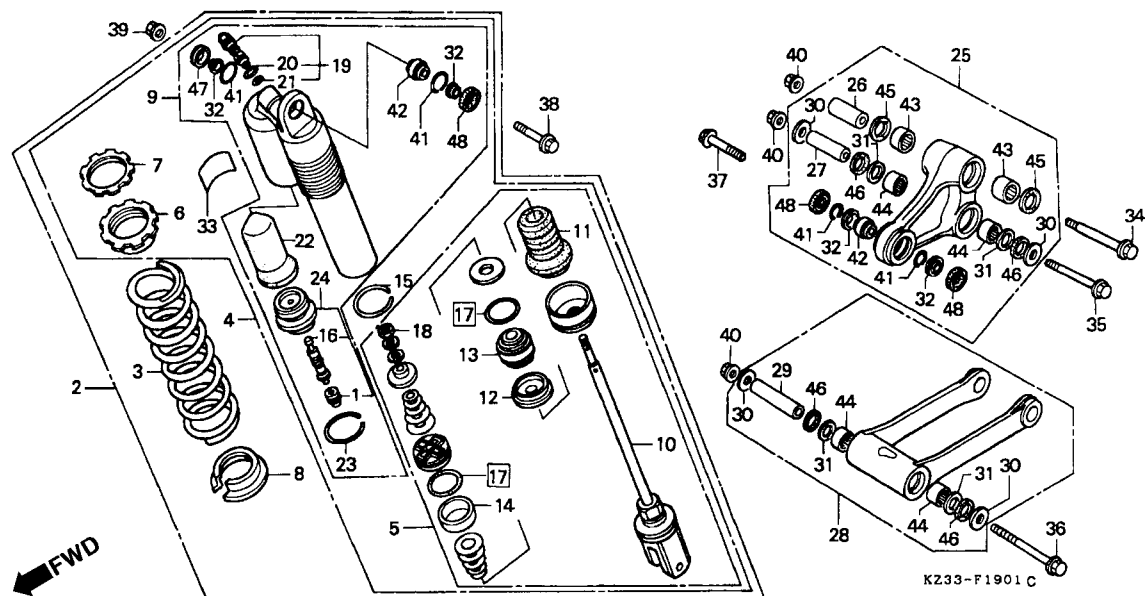

3

Item de serviço	T.M.O.	Ref. Nº	Nº da peça	Descrição	Qtd. CR250								Nº de série	Nota
					RL	RM	RN	RP	RR	RS	RT			
		33	87516-KS6-780	Etiqueta, Precaução Amortecedor Traseiro (Francês)	-	1	-	-	-	-	-	CM, ED, SP
			87516-KZ4-671	Etiqueta, Precaução Amortecedor Traseiro	-	1	-	-	-	-	-	
		34	90128-KZ4-010	Parafuso, Flange, 14 x 108	-	1	-	-	-	-	-	
		35	90129-KZ4-010	Parafuso, Flange, 12 x 92,5	-	1	-	-	-	-	-	
		36	90130-KZ3-700	Parafuso, Flange, 12 x 118,5	-	1	-	-	-	-	-	
		37	90153-KS7-830	Parafuso, Flange, 10 x 38	-	1	-	-	-	-	-	
		38	90182-KA3-730	Parafuso, Flange, 10 x 57	-	1	-	-	-	-	-	
		39	90304-GA6-003	Porca, 10 mm	-	1	-	-	-	-	-	
		40	90306-KA4-003	Porca, Flange, 12 mm	-	3	-	-	-	-	-	
		41	90613-PF4-300	Anel	-	4	-	-	-	-	-	
		42	91074-KZ3-731	Rolamento, Esferico, 10	-	2	-	-	-	-	-	
		43	91078-KZ3-731	Rolamento, Agulhas, 22 x 28 x 16	-	2	-	-	-	-	-	
		44	91079-KZ3-731	Rolamento, Agulhas, 20 x 26 x 20	-	4	-	-	-	-	-	
		45	91254-KS7-831	Vedador, Pó, 22 x 28 x 5	-	2	-	-	-	-	-	
		46	91262-KZ3-731	Vedador, Pó, 25 x 32 x 4	-	4	-	-	-	-	-	
		47	91351-GS2-701	Vedador, Pó, Superior Amortecedor Traseiro	-	1	-	-	-	-	-	
		48	91351-KZ3-731	Vedador, Pó, Amortecedor Traseiro	-	3	-	-	-	-	-	

C-19.2

Amortecedor Traseiro

(CR250RN • RP)

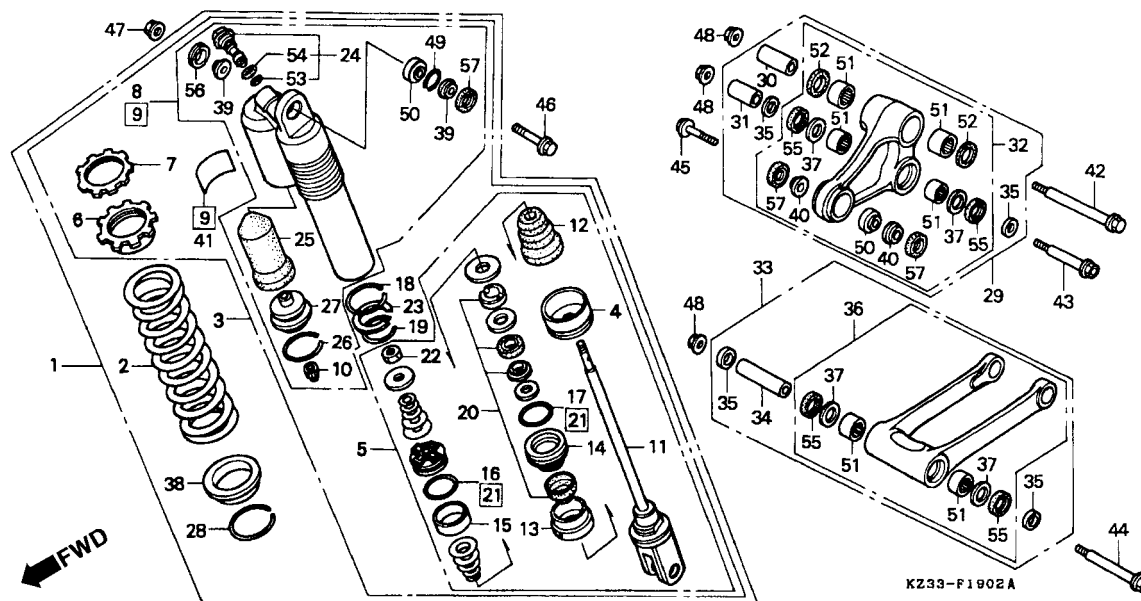

Item de serviço	T.M.O.	Ref. Nº	Nº da peça	Descrição	Qtd. CR250								Nº de série	Nota
					RL	RM	RN	RP	RR	RS	RT			
Amortecedor, Traseiro.....0,5		1	52400-KZ3-631	Amortecedor, Traseiro (SHOWA).....	-	-	1	-	-	-	-			CM, ED, SP
• Braço, Oscilante			52400-KZ3-681	Amortecedor, Traseiro (SHOWA).....	-	-	1	-	-	-	-			U
• Bucha, Braço Oscilante			52400-KZ3-901	Amortecedor, Traseiro (SHOWA).....	-	-	-	1	-	-	-			
• Bucha, Braço Oscilante		2	52401-KZ3-861	Mola Amortecedor, Traseiro (49N/MM, 5,0KGF/MM).....	-	-	1	1	-	-	-			
• Braço Oscilante, Amortecedor														
Mola Amortecedor, Traseiro.....0,7			52402-KZ3-801	Mola Amortecedor, Traseiro (45N/MM, 4,6KGF/MM).....	-	-	(1)	(1)	-	-	-			
• Rolamento, Esferico, 10														
Amortecedor Traseiro Comp.....0,8			52403-KZ3-831	Mola Amortecedor, Traseiro (53N/MM, 5,4KGF/MM).....	-	-	(1)	(1)	-	-	-			
Braço Comp., Pistão.....1,1														
• Tampa Comp., Amortecedor		3	52410-KZ3-631	Amortecedor Traseiro Comp.....	-	-	1	-	-	-	-			CM, ED, SP
Braço Oscilante Comp.....1,3			52410-KZ3-681	Amortecedor Traseiro Comp.....	-	-	1	-	-	-	-			U
(Inclui Peça Relativa)			52410-KZ3-901	Amortecedor Traseiro Comp.....	-	-	-	1	-	-	-			
• Tampa Braço Oscilante Comp.		4	52419-KZ3-003	Assento Limitador, Mola.....	-	-	1	1	-	-	-			
• Vedador, Óleo , Jogo		5	52421-KZ3-631	Braço Comp., Pistão.....	-	-	1	-	-	-	-			CM, ED, SP
Prafuso, Plugue Comp.....0,6			52421-KZ3-861	Braço Comp, Pistão.....	-	-	1	-	-	-	-			U
• Rolamento, Agulhas, 22 x 28 x 16 (Braço Oscilante Lateral 0,7)			52421-KZ3-891	Braço Comp., Pistão.....	-	-	-	1	-	-	-			
Capa.....0,9		6	52422-KS7-701	Ajustador, Mola.....	-	-	1	1	-	-	-			
Braço Oscilante.....0,4		8	52425-KZ3-631	Tampa Comp., Amortecedor.....	-	-	1	-	-	-	-			CM, ED, SP
• Bucha, Braço Oscilante			52425-KZ3-861	Tampa Comp., Amortecedor.....	-	-	1	-	-	-	-			U
• Braço Oscilante, Conexão		9	52425-KZ3-901	Tampa Comp., Amortecedor.....	-	-	-	1	-	-	-			

C-19.2

Amortecedor Traseiro

(CR250Rn • Rp)

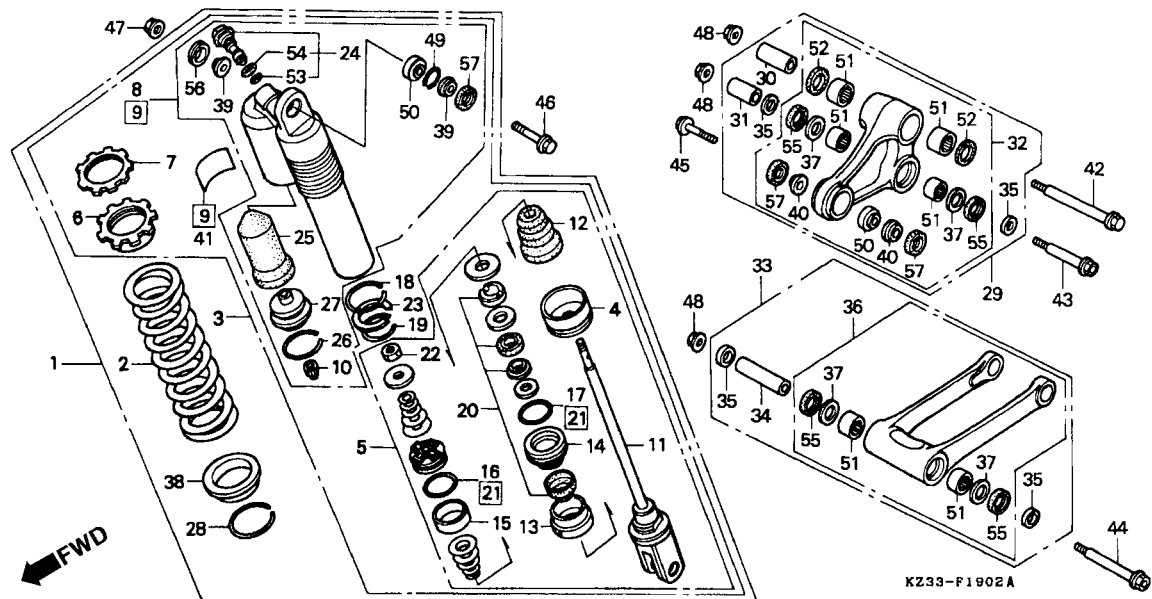

3

Item de serviço	T.M.O.	Ref. Nº	Nº da peça	Descrição	Qtd. CR250								Nº de série	Nota
					RL	RM	RN	RP	RR	RS	RT			
		10	52425-169-003	Tampa Válvula, Ar	-	-	1	-	-	-	-
			52425-381-771	Tampa Válvula, Ar	-	-	-	1	-	-	-
		11	52426-KZ3-861	Braço Oscilante Comp.....	-	-	1	-	-	-	-
			52426-KZ3-891	Braço Oscilante Comp.....	-	-	-	1	-	-	-
		12	52427-KZ3-861	Coxim, Limitador	-	-	1	-	-	-	-
			52427-KZ3-891	Coxim, Limitador	-	-	-	1	-	-	-
		13	52428-KZ3-861	Placa, Limitadora	-	-	1	-	-	-	-
			52428-KZ3-891	Placa, Limitadora	-	-	-	1	-	-	-
		14	52429-KZ3-861	Tampa, Braço Oscilante Comp	-	-	1	-	-	-	-
			52429-KZ3-891	Tampa Comp	-	-	-	1	-	-	-
		15	52431-KZ3-861	Anel, Pistão	-	-	1	1	-	-	-
		16	52432-KZ3-861	Anel, Vedação, 2,0 x 39,5	-	-	-	1	-	-	-
		17	52434-KZ3-861	Anel, Vedação, 3,5 x 39,7	-	-	-	1	-	-	-
		18	52435-KZ3-861	Anel, Limitador	-	-	1	1	-	-	-
		19	52436-KZ3-861	Anel B, Limitador	-	-	1	1	-	-	-
		20	52436-MN1-680	Vedador, Óleo	-	-	1	-	-	-	-
			52436-KZ3-305	Vedador, Óleo	-	-	-	1	-	-	-
		21	52437-KZ3-860	Anel, Vedação	-	-	1	-	-	-	-
		22	52438-KA4-741	Porca, Sextavada, 12 mm	-	-	1	1	-	-	-
		23	52439-KZ3-861	Limitador	-	-	1	1	-	-	-

C-19.2

Amortecedor Traseiro

(CR250RN • RP)

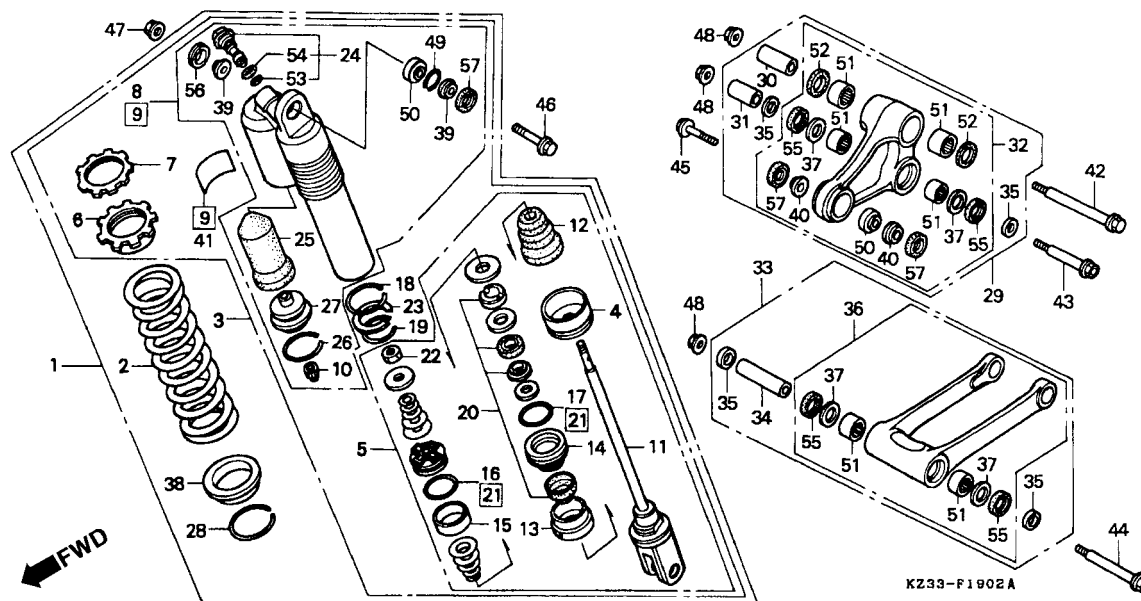

Item de serviço	T.M.O.	Ref. Nº	Nº da peça	Descrição	Qtd. CR250								Nº de série	Nota
					RL	RM	RN	RP	RR	RS	RT			
		24	52440-KZ3-861	Parafuso, Plugue Comp	-	-	1	-	-	-	-
			52440-KZ3-891	Parafuso, Plugue Comp	-	-	-	1	-	-	-
		25	52451-KS7-831	Capa	-	-	-	1	-	-	-
			52451-KZ3-891	Capa	-	-	-	1	-	-	-
		26	52452-KS7-831	Anel, Limitador	-	-	1	1	-	-	-
		27	52453-KS7-831	Tampa Comp	-	-	1	1	-	-	-
		28	52455-MM5-003	Anel, Limitador	-	-	1	1	-	-	-
		29	52460-KZ3-860	Braço Oscilante, Amortecedor	-	-	1	-	-	-	-
		30	52463-KZ3-860	Bucha, Braço Oscilante	-	-	1	1	-	-	-
		31	52464-KZ3-860	Bucha, Braço Oscilante	-	-	1	1	-	-	-
		32	52465-KZ4-305	Braço Oscilante	-	-	-	1	-	-	-
		33	52470-KZ3-860	Braço Oscilante	-	-	1	-	-	-	-
		34	52473-KZ3-860	Bucha, Braço Oscilante	-	-	1	1	-	-	-
		35	52475-KZ3-860	Bucha Lateral, Braço Oscilante	-	-	4	4	-	-	-
		36	52475-KZ4-305	Braço Conexão	-	-	-	1	-	-	-
		37	52476-KZ3-860	Arruela, Encosto	-	-	4	4	-	-	-
		38	52486-KZ3-003	Assento, Mola	-	-	1	1	-	-	-
		39	52486-KZ3-730	Bucha	-	-	2	2	-	-	-
		40	52486-ML3-790	Bucha	-	-	2	2	-	-	-
		41	87516-KZ3-671	Etiqueta, Precaução Amortecedor Traseiro	-	-	1	-	-	-	-

C-19.2

Amortecedor Traseiro

(CR250RN • RP)

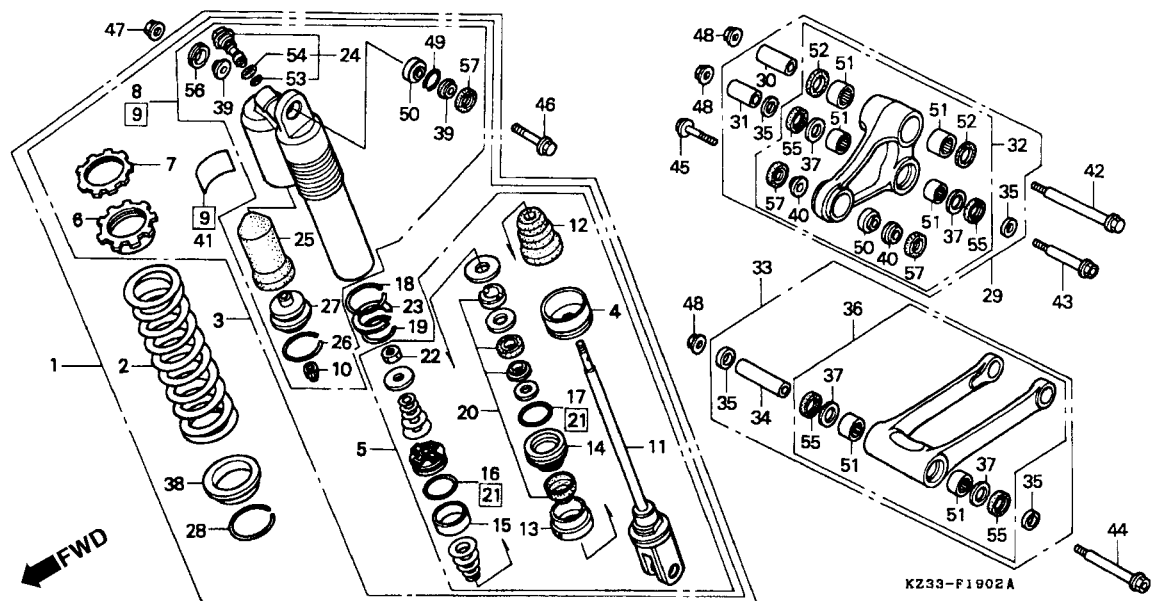

3

Item de serviço	T.M.O.	Ref. Nº	Nº da peça	Descrição	Qtd. CR250								Nº de série	Nota
					RL	RM	RN	RP	RR	RS	RT			
		(41)	87516-KZ1-600	Etiqueta, Precaução Amortecedor Traseiro	-	-	-	1	-	-	-
			87516-ML3-970	Etiqueta, Precaução Amortecedor Traseiro (Francês)	-	-	1	-	-	-	-	CM, ED, SP
			87516-KZ1-880	Etiqueta, Precaução Amortecedor Traseiro (Francês)	-	-	-	1	-	-	-	CM, ED, SP
		42	90128-KZ3-861	Parafuso Conexão, 15 x 210	-	-	1	-	-	-	-
			90128-ML3-600	Parafuso Conexão, 15 x 202	-	-	-	1	-	-	-
		43	90129-KZ3-861	Parafuso, Braço Oscilante, 15 x 87,5	-	-	1	1	-	-	-
		44	90130-KZ3-861	Parafuso, Braço Oscilante, 15 x 109,5	-	-	1	1	-	-	-
		45	90153-KZ3-860	Parafuso, Flange, 10 x 38	-	-	1	-	-	-	-
			90153-KS7-830	Parafuso, Flange, 10 x 38	-	-	-	1	-	-	-
		46	90182-KA3-730	Parafuso, Flange, 10 x 57	-	-	1	1	-	-	-
		47	90304-GA6-003	Porca, 10 mm	-	-	1	1	-	-	-
		48	90305-MA1-003	Porca, U, 14 mm	-	-	3	3	-	-	-
		49	90613-PF4-300	Anel, 26 mm	-	-	1	1	-	-	-
		50	91074-KZ3-731	Rolamento, Esferico, 10	-	-	2	-	-	-	-
			91074-KZ4-901	Rolamento, Esferico, 10	-	-	-	2	-	-	-
		51	91078-KZ3-731	Rolamento, Agulhas, 22 x 28 x 16	-	-	6	6	-	-	-
		52	91254-KS7-831	Vedador, Pó, 22 x 28 x 5	-	-	2	2	-	-	-

C-19.2

Amortecedor Traseiro

(CR250RN • RP)

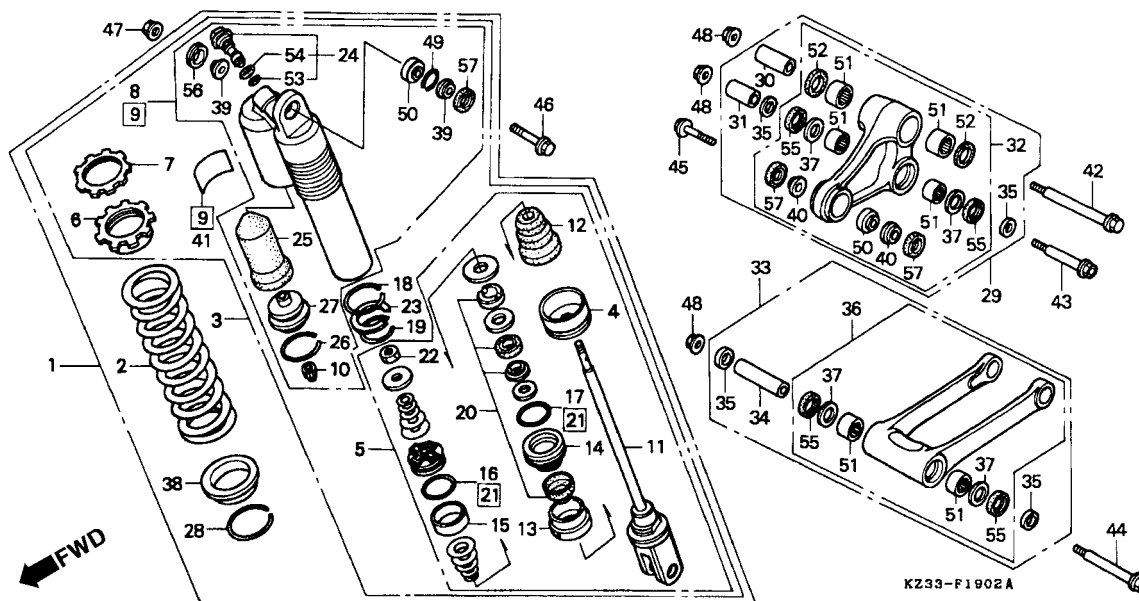

Item de serviço	T.M.O.	Ref. Nº	Nº da peça	Descrição	Qtd. CR250								Nº de série	Nota
					RL	RM	RN	RP	RR	RS	RT			
		53	91256-GC5-003	Anel, Vedação, 15,5 x 1,5	-	-	1	-	-	-	-
			91256-KZ3-731	Anel, Vedação, 21,5 x 1,5	-	-	-	1	-	-	-
		54	91257-KZ3-003	Anel, Vedação, 21 x 1,9	-	-	1	-	-	-	-
			91257-KZ3-891	Anel, Vedação, 26,2 x 1,9	-	-	-	1	-	-	-
		55	91261-KZ3-861	Vedador, Pó, 27 x 34 x 4	-	-	4	4	-	-	-
		56	91351-GS2-701	Vedador, Pó, Superior Amortecedor Traseiro	-	-	1	1	-	-	-
		57	91351-KZ3-731	Vedador, Pó, Inferior Amortecedor Traseiro	-	-	3	3	-	-	-

C-19.3

Amortecedor Traseiro

(CR250R)

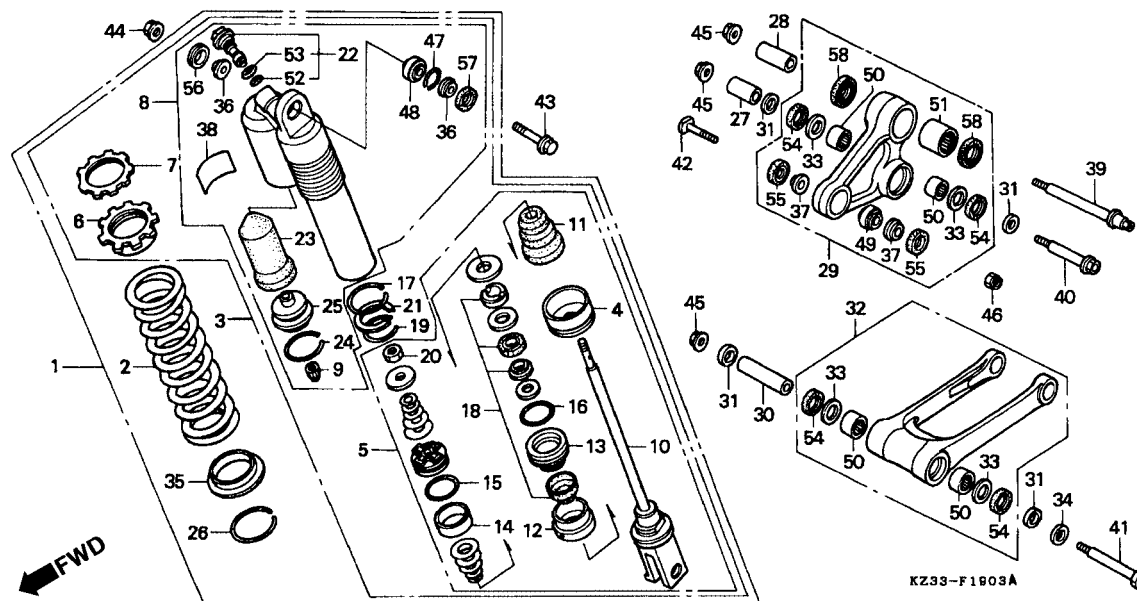

3

Item de serviço	T.M.O.	Ref. Nº	Nº da peça	Descrição	Qtd. CR250								Nº de série	Nota
					RL	RM	RN	RP	RR	RS	RT			
Amortecedor, Traseiro.....0,5		1	52400-KZ3-791	Amortecedor, Traseiro (SHOWA).....	-	-	-	-	1	-	-			
• Bucha, Braço Oscilante		2	52401-KZ3-861	Mola Amortecedor, Traseiro										
• Braço				(49N/MM, 5,0KGF/MM)	-	-	-	-	(1)	-	-			
Mola Amortecedor, Traseiro.....0,7			52401-ML3-911	Mola Amortecedor, Traseiro										
• Rolamento, Esferico, 10				(57N/MM, 5,8KGF/MM)	-	-	-	-	(1)	-	-			
• Rolamento, Agulhas, 25 x 32 x 26			52403-KZ3-831	Mola Amortecedor Taseiro										
Amortecedor Traseiro Comp.....0,8				(53N/MM, 5,4KGF/MM)	-	-	-	-	1	-	-			
Braço Comp., Pistão.....1,1		3	52410-KZ3-791	Amortecedor Traseiro Comp	-	-	-	-	1	-	-			
Tampa, Amortecedor Traseiro		4	52419-KZ3-003	Limitador, Assento Mola	-	-	-	-	1	-	-			
Braço Oscilante Comp.1,3		5	52421-KZ3-711	Braço Comp., Pistão	-	-	-	-	1	-	-			
(Inclui Peça Relativa)		6	52422-KS7-701	Ajustador Mola	-	-	-	-	1	-	-			
• Tampa, Braço Oscilante Comp.		7	52423-KS7-701	Mola, Ajustadora	-	-	-	-	1	-	-			
• Vedador, Pó		8	52425-KZ3-791	Tampa Comp., Amortecedor	-	-	-	-	1	-	-			
Parafuso, Plugue.....0,6		9	52425-381-771	Tampa, Válvula Ar	-	-	-	-	1	-	-			
• Rolamento, Agulhas, 22 x 28 x 16		10	52426-KZ3-711	Braço Oscilante Comp.....	-	-	-	-	1	-	-			
(Braço Oscilanete Lateral 0,7)		11	52427-KZ3-891	Borracha, Limitador	-	-	-	-	1	-	-			
Capa.....0,9		12	52428-KZ3-891	Palca Limitadora	-	-	-	-	1	-	-			
Bucha, Braço Oscilante.....0,4		13	52429-KZ3-891	Tampa, Braço Oscilante Comp	-	-	-	-	1	-	-			
• Braço, Conexão		14	52431-KZ3-861	Anel, Pistão	-	-	-	-	1	-	-			
		15	52432-KZ3-861	Anel, Vedação, 2,0 x 39,5.....	-	-	-	-	1	-	-			

C-19.3

Amortecedor Traseiro

(CR250R_R)

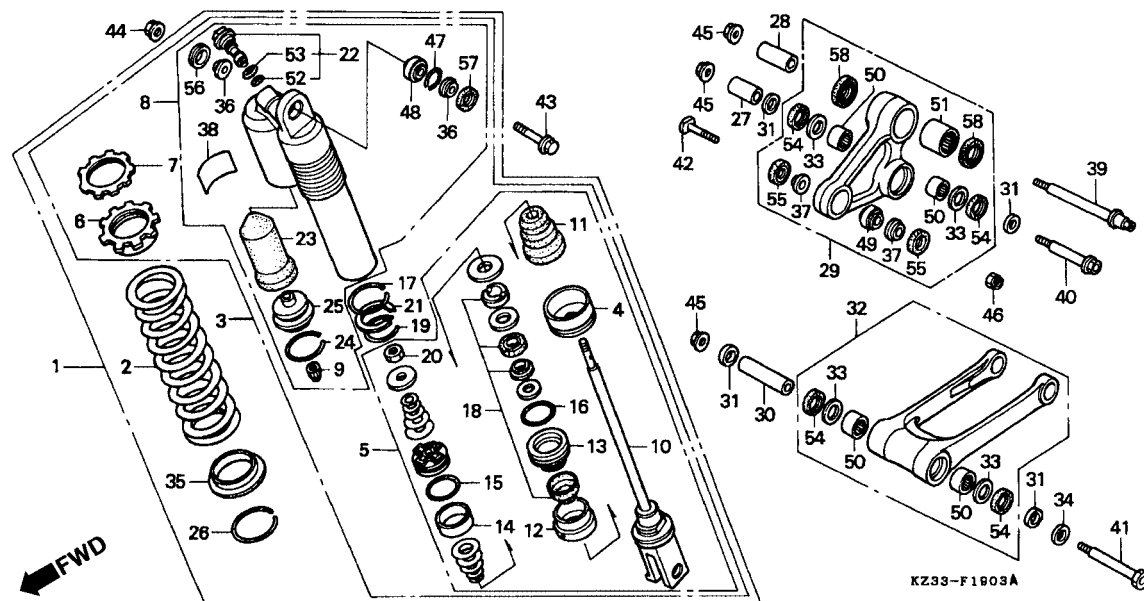

Item de serviço	T.M.O.	Ref. Nº	Nº da peça	Descrição	Qtd. CR250								Nº de série	Nota
					RL	RM	RN	RP	RR	RS	RT			
		16	52434-KZ3-861	Anel, Vedação, 3,5 x 39,7	-	-	-	-	1	-	-
		17	52435-KZ3-861	Anel, Limitador	-	-	-	-	1	-	-
		18	52436-KZ3-305	Vedador, Óleo, Jogo	-	-	-	-	1	-	-
		19	52436-KZ3-861	Anel B, Limitador	-	-	-	-	1	-	-
		20	52438-KA4-741	Porca, Sextavada, 12 mm	-	-	-	-	1	-	-
		21	52439-KZ3-861	Limitador	-	-	-	-	1	-	-
		22	52440-KZ3-711	Parafuso Plugue	-	-	-	-	1	-	-
		23	52451-KZ3-891	Capa	-	-	-	-	1	-	-
		24	52452-KS7-831	Anel, Limitador	-	-	-	-	1	-	-
		25	52453-KS7-831	Tampa Comp., Câmara	-	-	-	-	1	-	-
		26	52455-MM5-003	Anel, Limitador	-	-	-	-	1	-	-
		27	52464-KZ3-860	Bucha, Braço Oscilante	-	-	-	-	1	-	-
		28	52464-KZ4-710	Bucha, Braço Oscilante	-	-	-	-	1	-	-
		29	52465-KZ4-306	Braço Oscilante	-	-	-	-	1	-	-
		30	52473-KZ3-860	Bucha, Braço Oscilante	-	-	-	-	1	-	-
		31	52475-KZ3-860	Bucha, Conexão Lateral	-	-	-	-	4	-	-
		32	52475-KZ4-306	Braço Oscilante, Conexão	-	-	-	-	1	-	-
		33	52476-KZ3-860	Arruela, Encosto	-	-	-	-	4	-	-
		34	52477-KZ4-710	Bucha, 15,2 x 24 x 3,5	-	-	-	-	1	-	-
		35	52486-KZ3-003	Assento, Mola	-	-	-	-	1	-	-

C-19.3

Amortecedor Traseiro

(CR250R)

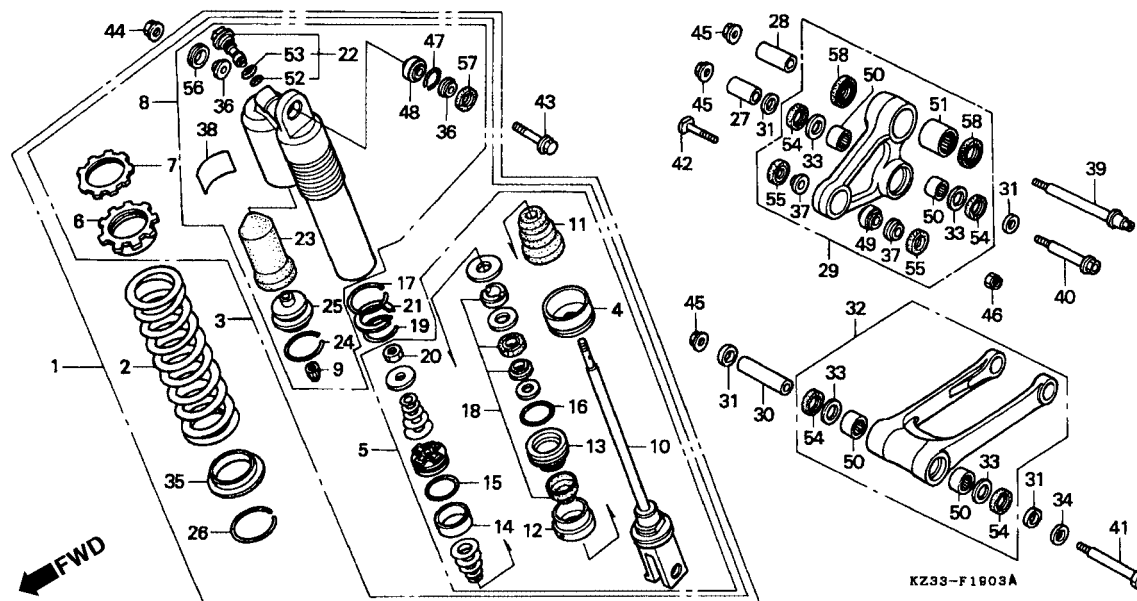

3

Item de serviço	T.M.O.	Ref. Nº	Nº da peça	Descrição	Qtd. CR250								Nº de série	Nota
					RL	RM	RN	RP	RR	RS	RT			
		36	52486-KZ3-730	Bucha, Braço Oscilante	-	-	-	-	2	-	-
		37	52486-ML3-790	Bucha	-	-	-	-	2	-	-
		38	87516-KZ1-600	Etiqueta, Precaução Amortecedor										
				Traseiro	-	-	-	-	1	-	-
			87516-KZ1-880	Etiqueta, Precaução Amortecedor										
				Traseiro (Francês)	-	-	-	-	1	-	-	CM, ED, SP
		39	90128-KZ4-710	Parafuso, Amortecedor	-	-	-	-	1	-	-
		40	90129-KZ3-861	Parafuso, Amortecedor, 15 x 87,5	-	-	-	-	1	-	-
		41	90130-KZ4-710	Parafuso Braço Oscilante, 15 x 113	-	-	-	-	1	-	-
		42	90153-KZ4-710	Parafuso, Inferior, 10 x 43,5	-	-	-	-	1	-	-
		43	90182-KA3-730	Parafuso, Flange, 10 x 57	-	-	-	-	1	-	-
		44	90304-GA6-003	Porca, 10 mm	-	-	-	-	1	-	-
		45	90305-MA1-003	Porca, U, 14 mm	-	-	-	-	3	-	-
		46	90306-KZ4-711	Porca, U, 10 mm	-	-	-	-	1	-	-
		47	90613-PF4-300	Anel, 26 mm	-	-	-	-	1	-	-
		48	91074-KZ3-711	Rolamento, Esferico, 10	-	-	-	-	1	-	-
		49	91075-MAC-671	Rolamento, Esferico, 10	-	-	-	-	1	-	-
		50	91078-KZ3-731	Rolamento, Agulhas, 22 x 28 x 16	-	-	-	-	4	-	-
		51	91078-KZ4-711	Rolamento, Agulhas, 25 x 32 x 26	-	-	-	-	1	-	-
		52	91256-KZ3-731	Anel, Vedação, 21,5 x 1,5	-	-	-	-	1	-	-

C-19.3

Amortecedor Traseiro

(CR250R_R)

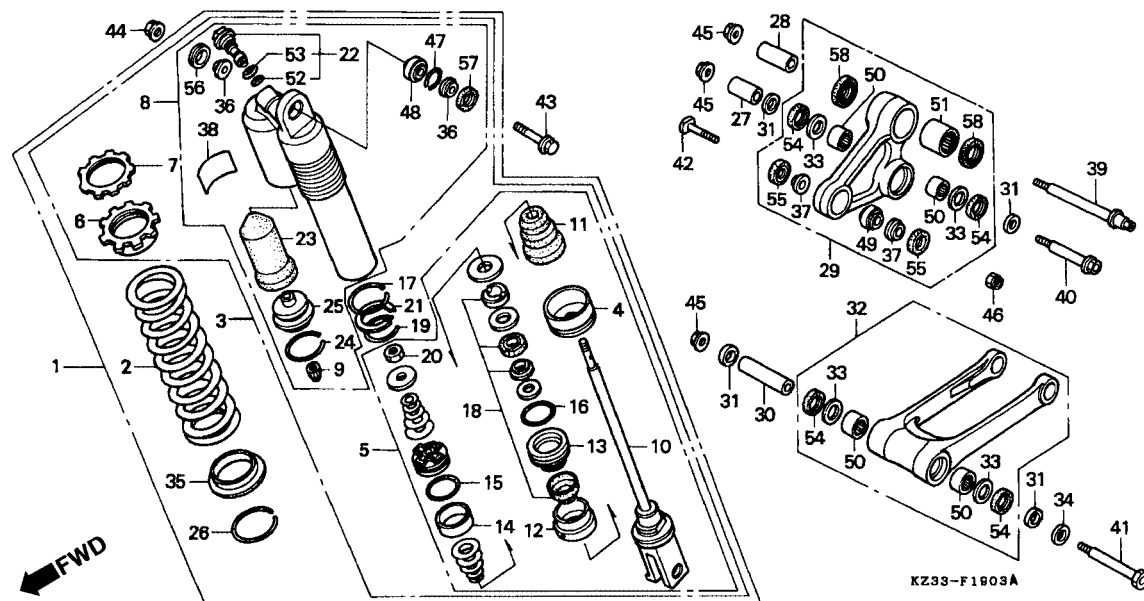

Item de serviço	T.M.O.	Ref. Nº	Nº da peça	Descrição	Qtd. CR250								Nº de série	Nota
					RL	RM	RN	RP	RR	RS	RT			
		53	91257-KZ3-891	Anel, Vedação, 26,2 x 1,9.....	-	-	-	-	1	-	-
		54	91261-KZ3-861	Vedador, Pó, 27 x 34 x 4.....	-	-	-	-	4	-	-
		55	91262-KZ3-731	Vedador, Pó, 25 x 32 x 4.....	-	-	-	-	2	-	-
		56	91351-GS2-701	Vedador, Pó, Superior Amortecedor Traseiro	-	-	-	-	1	-	-
		57	91351-KZ3-731	Vedador, Pó, Inferior Amortecedor Traseiro	-	-	-	-	1	-	-
		58	91351-MAC-671	Vedador, Pó, 16 x 26 x 3.....	-	-	-	-	2	-	-

C-19.4

Amortecedor Traseiro

(CR250Rs • RT)

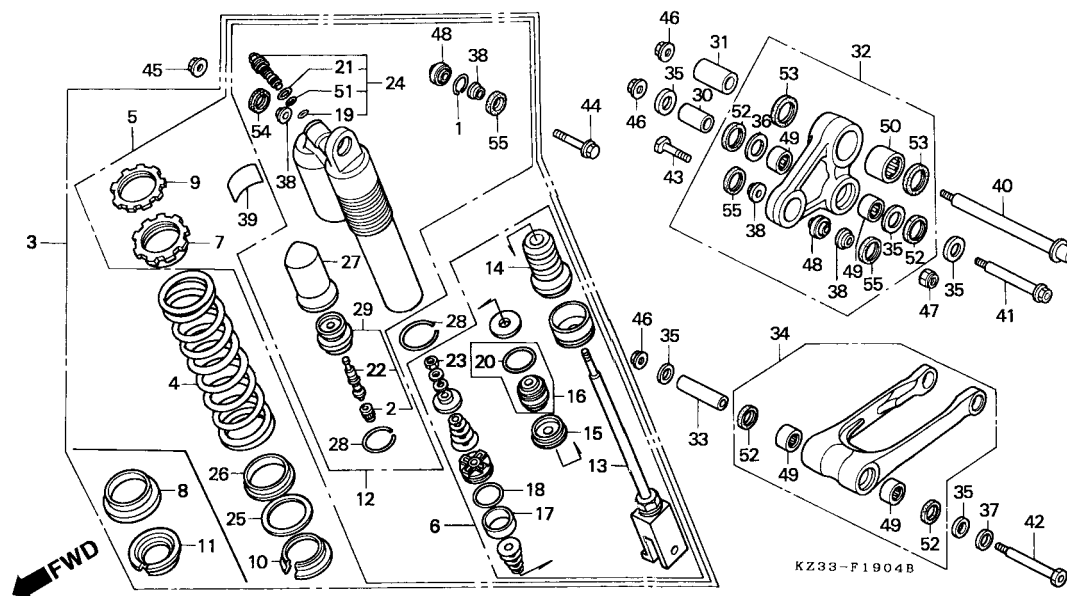

3

Item de serviço	T.M.O.	Ref. Nº	Nº da peça	Descrição	Qtd. CR250								Nº de série	Nota
					RL	RM	RN	RP	RR	RS	RT			
Amortecedor, Traseiro.....0,5		1	41405-HA7-670	Anel Limitador.....	-	-	-	-	-	1	1
• Bucha, Braço Oscilante		2	51453-KK0-004	Tampa Válvula, Ar.....	-	-	-	-	-	1	1
• Braço Oscilante		3	52400-KZ3-611	Amortecedor, Traseiro (KAYABA).....	-	-	-	-	-	1	-
Mola Amortecedor, Traseiro.....0,7	*		52400-KZ3-A21	Amortecedor, Traseiro (KAYABA).....	-	-	-	-	-	-	1	CM, U
• Rolamento, Esferico, 10			52400-KZ3-A31	Amortecedor, Traseiro (KAYABA).....	-	-	-	-	-	-	1	ED
• Rolamento, Agulhas, 25 x 32 x 26		4	52401-MAC-681	Mola Amortecedor, Traseiro (55N/MM, 5,6KGF/MM).....	-	-	-	-	-	(1)	(1)
Amortecedor Traseiro Comp.....0,8			52402-MAC-681	Mola Amortecedor, Traseiro (57N/MM, 5,8KGF/MM).....	-	-	-	-	-	(1)	-
Braço Comp., Pistão.....1,1														
Tampa Comp., Amortecedor			52402-KZ4-601	Mola Amortecedor, Traseiro (KAYABA) (51N/MM, 5,2KGF/MM).....	-	-	-	-	-	-	(1)
Braço Oscilante Comp.....1,3	*		52403-MAC-681	Mola Amortecedor, Traseiro (53N/MM, 5,4KGF/MM).....	-	-	-	-	-	1	-	CM, U
• Tampa, Braço Oscilante Comp.					-	-	-	-	-	1	1	ED
• Vedador Pó														
Plugue Parafuso.....0,6														
• Rolamento, Agulhas, 22 x 28 x 16 (Braço Oscilante Lateral 0,7)		5	52410-KZ3-611	Amortecedor Traseiro Comp. (KAYABA).....	-	-	-	-	-	1	-
Capa.....0,9	*		52410-KZ3-A21	Amortecedor Traseiro Comp. (KAYABA).....	-	-	-	-	-	-	1	CM, U
Bucha, Braço Oscilante.....0,4			52410-K13-A31	Amortecedor Traseiro Comp. (KAYABA).....	-	-	-	-	-	-	1	ED
• Braço Oscilante, Conexão		*												

C-19.4

Amortecedor Traseiro

(CR250Rs • RT)

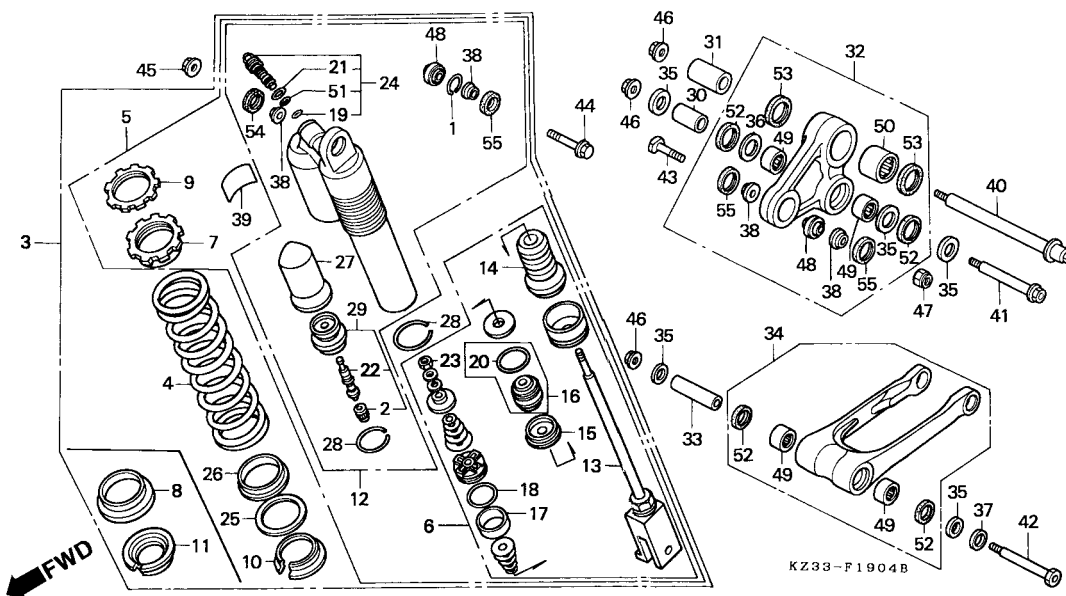

Item de serviço	T.M.O.	Ref. Nº	Nº da peça	Descrição	Qtd. CR250								Nº de série	Nota
					RL	RM	RN	RP	RR	RS	RT			
		6	52421-KZ3-611	Braço Oscilante, Pistão.....	-	-	-	-	-	1	-			
		*	52421-KZ3-A11	Braço Oscilante, Pistão.....	-	-	-	-	-	-	1			ED
		*	52421-KZ3-A21	Braço Oscilante, Pistão.....	-	-	-	-	-	-	1			CM, U
		7	52422-KS6-701	Assento Superior, Mola.....	-	-	-	-	-	1	1			
		* 8	52422-KZ4-A11	Arruela, Pressão Assento.....	-	-	-	-	-	-	1			
		9	52423-KS6-701	Mola, Ajustadora.....	-	-	-	-	-	1	1			
		10	52424-KS6-701	Assento, Inferior Mola.....	-	-	-	-	-	1	-			
		* 11	52424-KZ4-A11	Assento, Inferior Mola.....	-	-	-	-	-	-	1			
		12	52425-KZ3-611	Tampa Comp.....	-	-	-	-	-	1	-			
		*	52425-KZ4-A21	Tampa Comp.....	-	-	-	-	-	-	1			
		13	52426-KZ3-601	Braço Oscilante Comp.....	-	-	-	-	-	1	-			
		*	52426-KZ4-A11	Braço Oscilante Comp.....	-	-	-	-	-	-	1			
		14	52427-KZ4-901	Coxim.....	-	-	-	-	-	1	1			
		15	52428-KZ4-901	Tampa.....	-	-	-	-	-	1	1			
		16	52429-KZ4-901	Tampa, Braço Oscilante Comp.....	-	-	-	-	-	1	1			
		17	52431-MAC-681	Anel, Pistão.....	-	-	-	-	-	1	1			
		18	52432-KZ4-901	Anel, Vedação, 37,5 x 2,0.....	-	-	-	-	-	1	1			
		19	52433-MAC-681	Anel, Vedação, 21,5 x 1,5.....	-	-	-	-	-	1	-			
		*	52433-MAC-741	Anel, Vedação, 21,5 x 1,5.....	-	-	-	-	-	-	1			
		20	52434-KZ4-901	Anel, Vedação, 39,7 x 3,5.....	-	-	-	-	-	1	1			

C-19.4

Amortecedor Traseiro

(CR250Rs • RT)

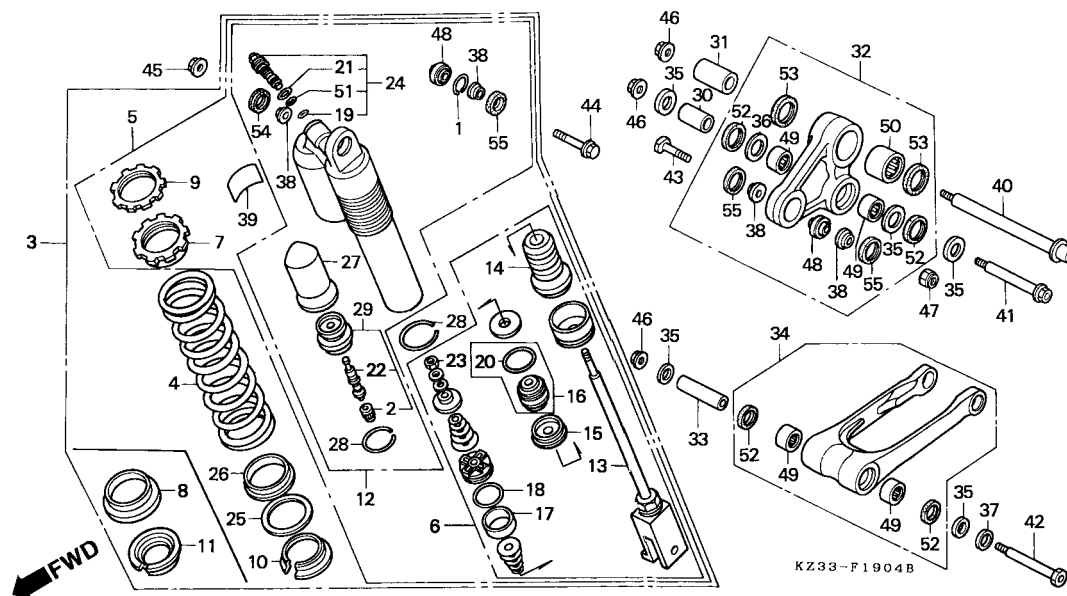

3

Item de serviço	T.M.O.	Ref. Nº	Nº da peça	Descrição	Qtd. CR250								Nº de série	Nota
					RL	RM	RN	RP	RR	RS	RT			
		21	52435-MAC-681	Anel, Vedação, 21,9 x 2,0.....	-	-	-	-	-	1	-
			52435-MAC-741	Anel, Vedação, 25,5 x 2,0.....	-	-	-	-	-	-	1
		22	52437-KA3-731	Tampa, Válvula	-	-	-	-	-	1	1
		23	52438-KA3-731	Porca, Sextavada, 12 mm.....	-	-	-	-	-	1	1
		24	52440-MAC-681	Ajustador, Amortecedor.....	-	-	-	-	-	1	-
		*	52440-MAC-741	Ajustador, Amortecedor.....	-	-	-	-	-	-	1
		25	52445-KA3-831	Arruela, Pressão.....	-	-	-	-	-	1	-
		26	52445-KT1-671	Arruela, Pressão.....	-	-	-	-	-	1	-
		27	52451-KZ4-901	Capa	-	-	-	-	-	1	1
		28	52452-KZ4-003	Anel	-	-	-	-	-	2	2
		29	52453-KZ4-003	Tampa	-	-	-	-	-	1	1
		30	52464-KZ3-860	Bucha, Braço Oscilante	-	-	-	-	-	1	1
		31	52464-KZ4-710	Bucha, Braço Oscilante	-	-	-	-	-	1	1
		32	52465-KZ3-600	Braço Oscilante, Jogo	-	-	-	-	-	1	-
		*	52465-KZ4-A10	Braço Oscilante, Jogo	-	-	-	-	-	-	1
		33	52473-KZ3-860	Bucha, Braço Oscilante	-	-	-	-	-	1	1
		34	52475-KZ3-600	Braço Oscilante, Conexão	-	-	-	-	-	1	1
		35	52475-KZ3-860	Bucha, Lateral Braço Oscilante	-	-	-	-	-	4	4
		36	52476-KZ3-860	Arruela, Encosto.....	-	-	-	-	-	2	2
		37	52477-KZ4-710	Bucha, 15,2 x 24 x 3,5	-	-	-	-	-	1	1

C-19.4

Amortecedor Traseiro

(CR250Rs • RT)

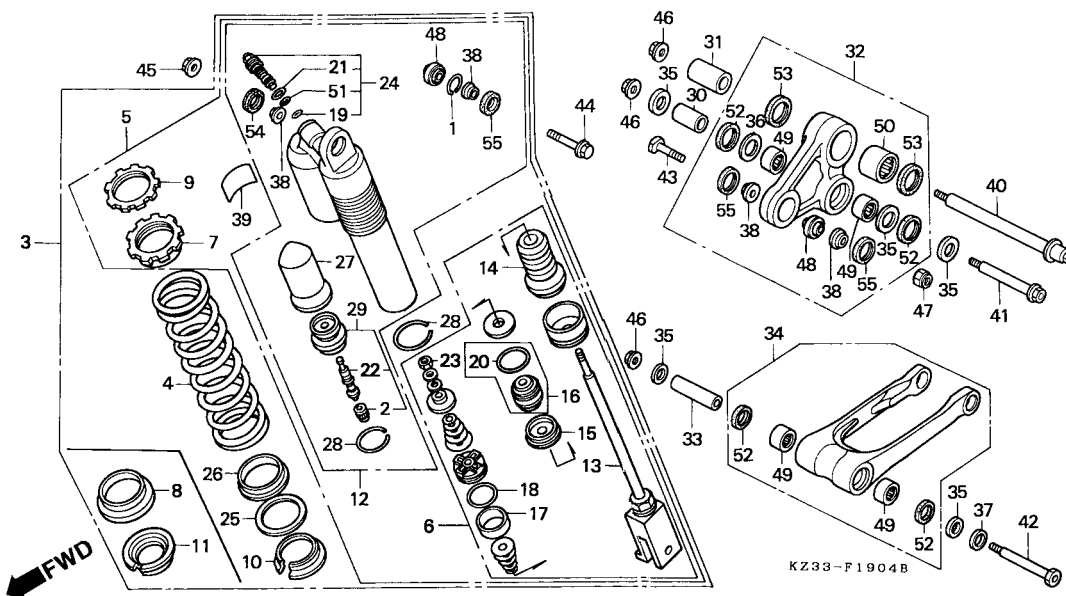

Item de serviço	T.M.O.	Ref. Nº	Nº da peça	Descrição	Qtd. CR250								Nº de série	Nota
					RL	RM	RN	RP	RR	RS	RT			
		38	52486-ML3-790	Bucha, Braço Oscilante	-	-	-	-	-	4	-
		39	87516-KZ1-600	Etiqueta, Precaução Amortecedor Traseiro	-	-	-	-	-	1	1
			87516-KZ1-880	Etiqueta, Precaução Amortecedor Traseiro (Francês)	-	-	-	-	-	1	1
		40	90128-KZ4-710	Parafuso, Amortecedor Traseiro	-	-	-	-	-	1	1
		41	90129-KZ3-861	Parafuso, Amortecedor Traseiro, 15 x 87,5	-	-	-	-	-	1	1
		42	90130-KZ4-710	Parafuso, Braço Oscilante, 15 x 113	-	-	-	-	-	1	1
		43	90153-KZ4-710	Parafuso Inferior Amortecedor, 10 x 43,5	-	-	-	-	-	1	1
		44	90182-KA3-730	Parafuso, Flange, 10 x 57	-	-	-	-	-	1	1
		45	90304-GA6-003	Porca, 10 mm	-	-	-	-	-	1	1
		46	90305-MA1-003	Porca, U, 14 mm	-	-	-	-	-	3	3
		47	90306-KZ4-711	Porca, U, 10 mm	-	-	-	-	-	1	1
		48	91074-MAC-681	Rolamento, Esferico, 10	-	-	-	-	-	2	-
			91074-MAC-741	Rolamento, Esferico, 10	-	-	-	-	-	-	2
		49	91078-KZ3-731	Rolamento, Agulhas, 22 x 28 x 16	-	-	-	-	-	4	4
		50	91078-KZ4-711	Rolamento, Agulhas, 25 x 32 x 26	-	-	-	-	-	1	1
		51	91256-KZ4-711	Anel, Vedação, 21,8 x 2,4	-	-	-	-	-	1	-

C-19.4

Amortecedor Traseiro
(CR250Rs • RT)

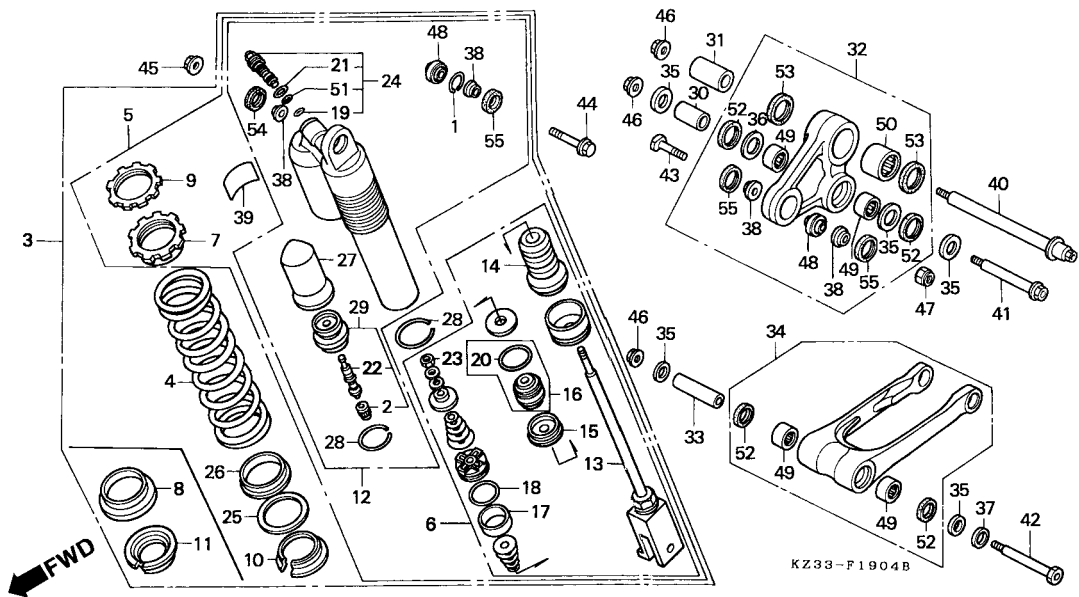

3

Item de serviço	T.M.O.	Ref. Nº	Nº da peça	Descrição	Qt'd. CR250								Nº de série	Nota
					RL	RM	RN	RP	RR	RS	RT			
		52	91261-KZ3-861	Vedador, Pó, 27 x 34 x 4.....	–	–	–	–	–	4	4
		53	91262-KZ3-731	Vedador, Pó, 25 x 32 x 4.....	–	–	–	–	–	2	2
		54	91351-KZ3-731	Vedador, Pó, Amortecedor Traseiro	–	–	–	–	–	1	1
		55	91351-MAC-671	Vedador, Pó, 16 x 26 x 3.....	–	–	–	–	–	3	3

C-20

Pára-Lama Traseiro

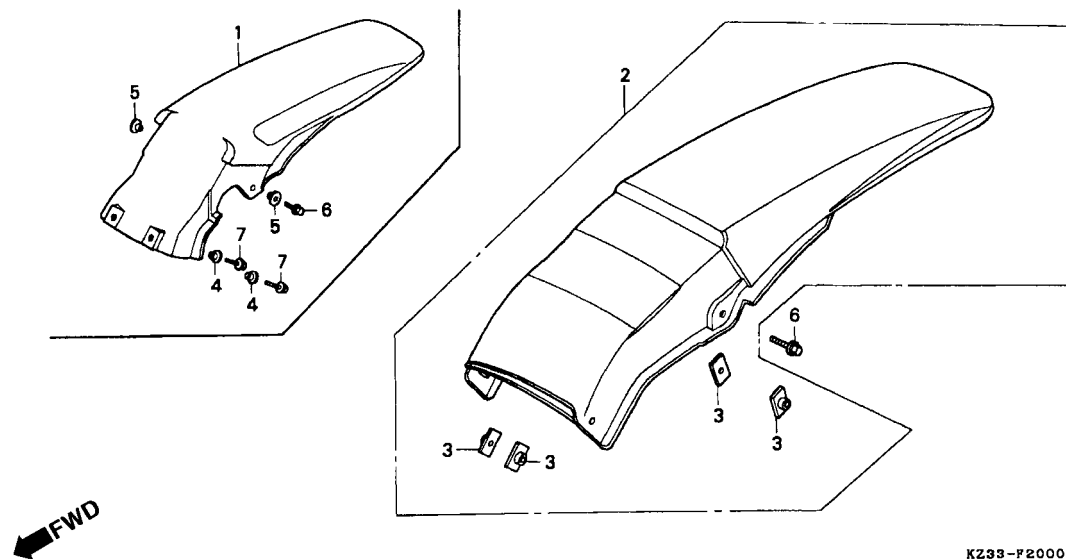

Item de serviço	T.M.O.	Ref. Nº	Nº da peça	Descrição	Qtd. CR250								Nº de série	Nota
					RL	RM	RN	RP	RR	RS	RT			
Para-Lama Traseiro0,2		1	80100-KZ3-700ZA	Pára-Lama Traseiro										
				R-119 Vermelho Flash	1	1	-	-	-	-	
		2	80100-KZ3-860ZA	Pára-Lama Traseiro										
				R-177 Vermelho Nuclear	-	-	1	-	-	-	
			80100-KZ3-890ZA	Pára-Lama Traseiro										
				R-177 Vermelho Nuclear	-	-	-	1	-	-	
			80100-KZ3-890ZB	Pára-Lama Traseiro										
				R-177R Vermelho Nuclear.....	-	-	-	-	1	1	1
		3	90301-471-000	Porca, Tampa, Filtro Ar	-	-	4	4	4	4	4
		4	90505-MA6-000	Arruela, 6,5 x 5,5	2	2	-	-	-	-	-
5	90512-KA3-730	Bucha, 6 x 25	2	2	-	-	-	-	-		
6	96001-06014-00	Parafuso, Flange, 6 x 14	1	1	1	1	1	1	1		
7	96001-06016-00	Parafuso, Flange, 6 x 16	2	2	-	-	-	-	-		

C-21

Radiador (CR250RL • RM)

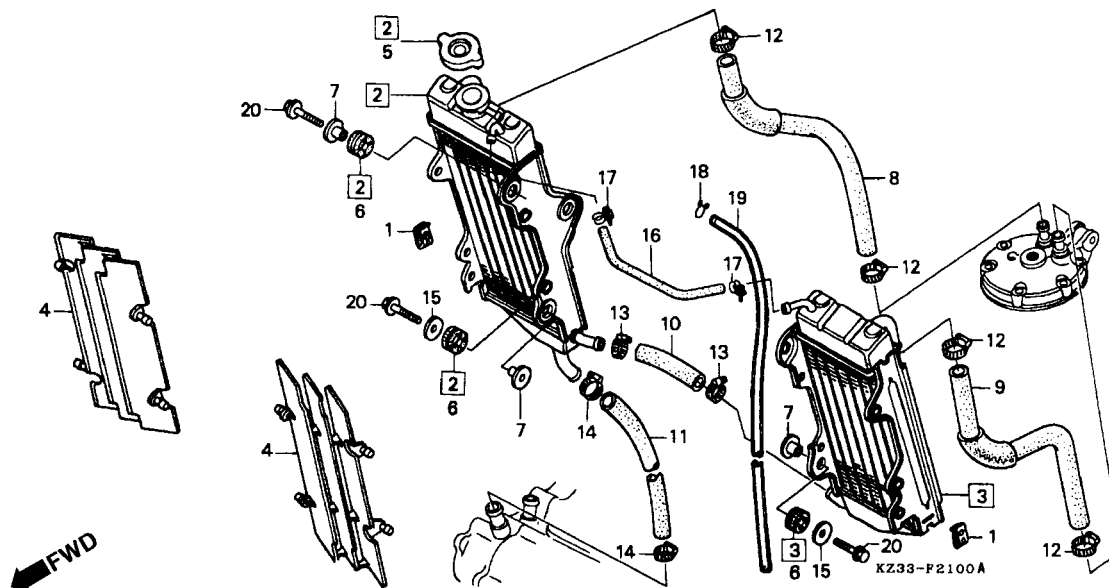

3

Item de serviço	T.M.O.	Ref. Nº	Nº da peça	Descrição	Qtd. CR250								Nº de série	Nota
					RL	RM	RN	RP	RR	RS	RT			
Radiador.....0,5 (Adicionar 0,2 por Unidade)		1	18354-KS6-000	Porca, Mola	2	2	-	-	-	-	-
• Mangueira C, Água		2	19010-KZ3-700	Radiador Direito (TOYO).....	1	1	-	-	-	-	-
		3	19015-KZ3-700	Radiador Esquerdo (TOYO).....	1	1	-	-	-	-	-
Grade, Radiador.....0,1 (Um ou Todos)		4	19033-KS7-830	Grade, Radiador	2	2	-	-	-	-	-
Mangueira A, Água.....0,4 (Adicionar 0,2 por Unidade)		5	19037-KV3-003	Tampa Comp., Radiador	1	1	-	-	-	-	-
		6	19051-KA3-830	Coxim, Fixação Radiador.....	6	6	-	-	-	-	-
• Mangueira D, Água		7	19052-KA3-830	Bucha, Fixação Radiador	6	6	-	-	-	-	-
		8	19062-KZ3-700	Mangueira A, Água	1	1	-	-	-	-	-
		9	19063-KZ3-700	Mangueira B, Água	1	1	-	-	-	-	-
		10	19064-KZ3-700	Mangueira C, Água	1	1	-	-	-	-	-
		11	19067-KS7-830	Mangueira D, Água	1	1	-	-	-	-	-
		12	19505-KS6-700	Presilha A, Mangueira Água	4	4	-	-	-	-	-
		13	19505-KZ4-003	Presilha C, Mangueira Água	2	-	-	-	-	-	-
			19504-KY1-003	Presilha, Mangueira Água, 25 mm.....	-	2	-	-	-	-	-
		14	19506-KS6-700	Presilha B, Mangueira Água	2	2	-	-	-	-	-
		15	90403-KA3-830	Arruela, Fixação Radiador	4	4	-	-	-	-	-
		16	95001-75130-40	Tubo Combustível, 7,3 x 130 (95001-75001-60M).....	1	1	-	-	-	-	-
		17	95002-01130	Presilha, Tubo (A13)	2	2	-	-	-	-	-
		18	95002-02080	Presilha, Tubo (B8)	1	1	-	-	-	-	-

C-21

Radiador

(CR250RL • RM)

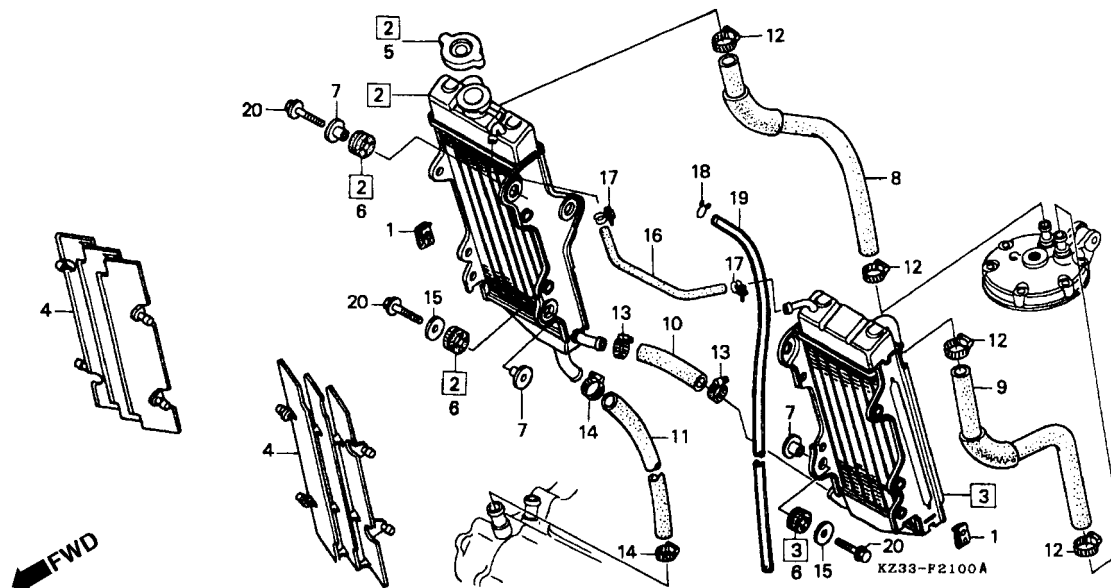

Item de serviço	T.M.O.	Ref. Nº	Nº da peça	Descrição	Qtd. CR250								Nº de série	Nota
					RL	RM	RN	RP	RR	RS	RT			
		19	95003-14060-10	Tubo, Vinil, 6 x 9 x 600 (95003-14001-10M).....	1	1	-	-	-	-	-
		20	96001-06022-00	Parafuso, Flange, 6 x 22	6	6	-	-	-	-	-

C-21.1

Radiador

(CR250RN • RP • RR • RS • RT)

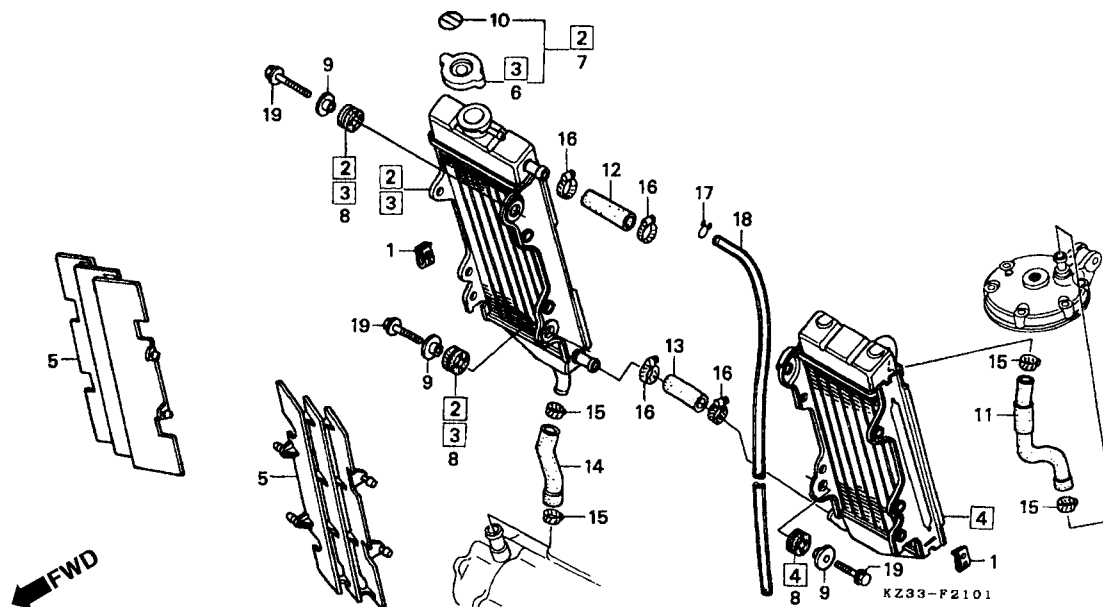

3

Item de serviço	T.M.O.	Ref. Nº	Nº da peça	Descrição	Qt. CR250								Nº de série	Nota
					RL	RM	RN	RP	RR	RS	RT			
Radiador0,5		1	18354-KS6-000	Porca, Mola	-	-	2	2	2	2	2
(Adicionar 0,2 por Unidade)		2	19010-KZ3-710	Radiador, Direito (TOYO)	-	-	-	-	1	1	1	ED, SP, U
• Mangieira A, Água			19010-KZ3-760	Radiador, Direito (TOYO)	-	-	-	-	1	1	1	CM
• Mangueira C, Água		3	19010-KZ3-860	Radiador, Direito (TOYO)	-	-	1	1	-	-	-	
Grade, Radiador0,1		4	19015-KZ3-860	Radiador, Esquerdo (TOYO).....	-	-	1	1	1	1	1	
(Uma ou Todas		5	19033-KZ3-860	Grade, Radiador	-	-	2	2	2	2	2	
Manguira B, Água.....0,4		6	19037-KA4-701	Tampa Comp	-	-	1	1	-	-	1	
• Manguira D, Água		7	19045-GBF-700	Tampa Comp., Radiador	-	-	-	-	1	1	1	ED, SP,U
			19045-GBF-770	Tampa Comp., Radiador	-	-	-	-	1	1	1	CM
		8	19051-KA3-830	Coxim, Fixação Radiador	-	-	4	4	4	4	4	
		9	19052-KA3-830	Bucha, Fixação Radiador	-	-	4	4	4	-	-	
			19052-MAC-680	Bucha, Fixação Radiador	-	-	-	-	-	4	4	
		10	19055-MV9-881	Anel Vedação, Tampa Radiador										
			(Inglês/Francês/Japonês)		-	-	-	-	1	1	1	
			19055-MV9-921	Anel Vedação Tampa (Inglês)										
			(Francês)		-	-	-	-	1	-	-	CM
					-	-	-	-	-	1	1	CM
		11	19062-KZ3-860	Mangueira A, Água	-	-	1	1	1	1	1	
		12	19063-KZ3-860	Mangueira B, Água	-	-	1	1	1	1	1	
		13	19064-KZ3-860	Mangueira C, Água	-	-	1	1	1	1	1	

C-21.1

Radiador

(CR250RN • RP • RR • RS • RT)

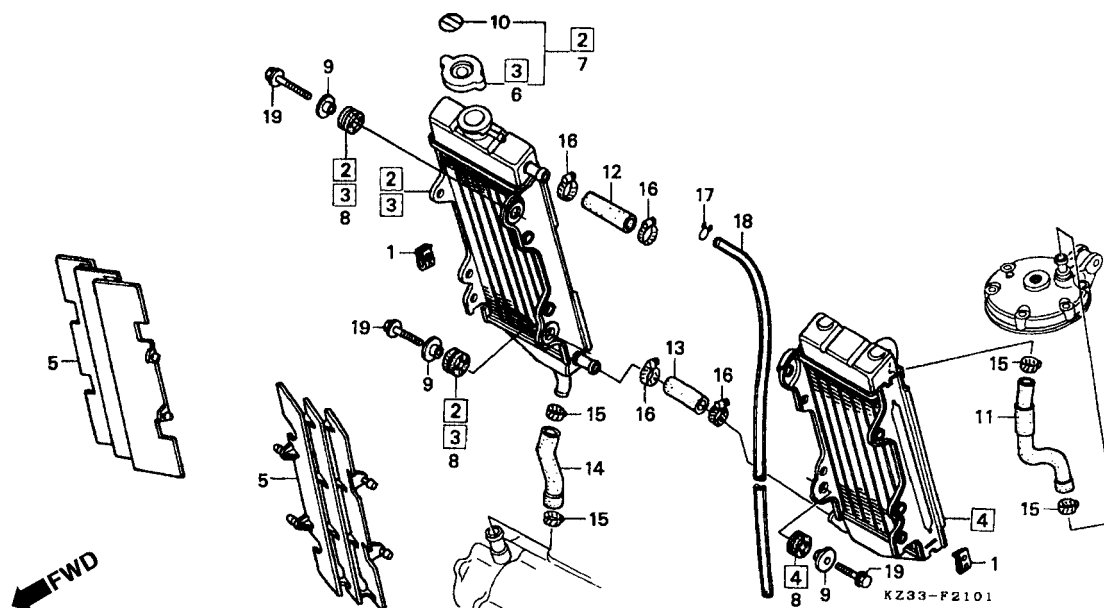

Item de serviço	T.M.O.	Ref. Nº	Nº da peça	Descrição	Qtd. CR250							Nº de série	Nota
					RL	RM	RN	RP	RR	RS	RT		
		14	19067-KZ3-860	Mangueira D, Água	-	-	1	1	-	-	-
			19067-KZ3-710	Mangueira D, Água	-	-	-	-	1	1	1
		15	19504-KY1-003	Presilha, Mangueira Água, 25 mm	-	-	4	4	4	4	4
		16	19506-KS6-700	Presilha B, Mangueira Água	-	-	4	4	4	4	4
		17	95002-02080	Presilha, Tubo (B8)	-	-	1	1	1	1	1
		18	95003-14060-10	Tubo, Vinil, 6 x 9 x 600 (95003-14001-10M)	-	-	1	1	1	1	1
		19	96001-06022-00	Parafuso, Flange, 6 x 22	-	-	4	4	4	4	4

C-22

Chassi

(CR250RL • RM)

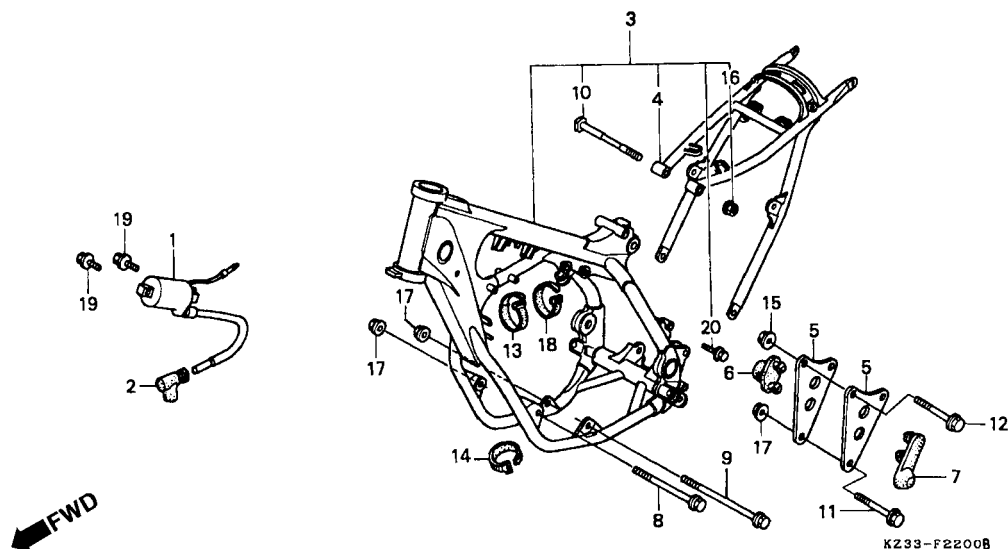

3

Item de serviço	T.M.O.	Ref. Nº	Nº da peça	Descrição	Qtd. CR250								Nº de série	Nota
					RL	RM	RN	RP	RR	RS	RT			
Bobina, Ignição	0,4	1	30500-KZ3-700	Bobina, Ignição	1	1	-	-	-	-	-
• Chassi Comp., Traseiro		2	30700-KA5-771	Supressor Ruidos.....	1	1	-	-	-	-	-
Chassi Traseiro	*4,4	3	50100-KZ3-700ZA	Chassi Comp. *NH-138* Branco Shasta.	1	-	-	-	-	-	-
			50100-KZ3-730ZA	Chassi Comp. *NH-196* Branco Ross....	-	1	-	-	-	-	-
		4	50140-KZ3-700ZA	Chassi Comp. Traseiro										
				NH-138 Branco Shasta.....	1	-	-	-	-	-	-
			50140-KZ3-700ZB	Chassi Comp. *NH-196* Branco Ross....	-	1	-	-	-	-	-
		5	50401-KZ3-700	Suporte.....	2	2	-	-	-	-	-
		6	50405-KZ4-000	Coxim, Limitador Tanque	1	1	-	-	-	-	-
		7	50405-ML3-770	Capa, Parafuso	1	1	-	-	-	-	-
		8	90018-ML3-910	Parafuso, Flange, 10 x 108	1	1	-	-	-	-	-
		9	90115-ML3-910	Parafuso, Flange, 10 x 125	1	1	-	-	-	-	-
		10	90118-KS6-000	Parafuso, Junção, 8 x 137	1	1	-	-	-	-	-
		11	90131-ML3-910	Parafuso, Flange, 10 x 53	1	1	-	-	-	-	-
		12	90135-KZ3-700	Parafuso, Flange, 8 x 51	2	2	-	-	-	-	-
		13	90651-KV6-003	Presilha, Fiação.....	1	1	-	-	-	-	-
		14	90652-KT1-771	Presilha, Fiação (Preta)	1	1	-	-	-	-	-
		15	94050-08000	Porca, Flange, 5 mm	2	2	-	-	-	-	-
		16	94050-08080	Porca, Flange, 5 mm	1	1	-	-	-	-	-
		17	94050-10000	Porca, Flange, 10 mm	3	3	-	-	-	-	-

C-22

Chassi

(CR250RL • RM)

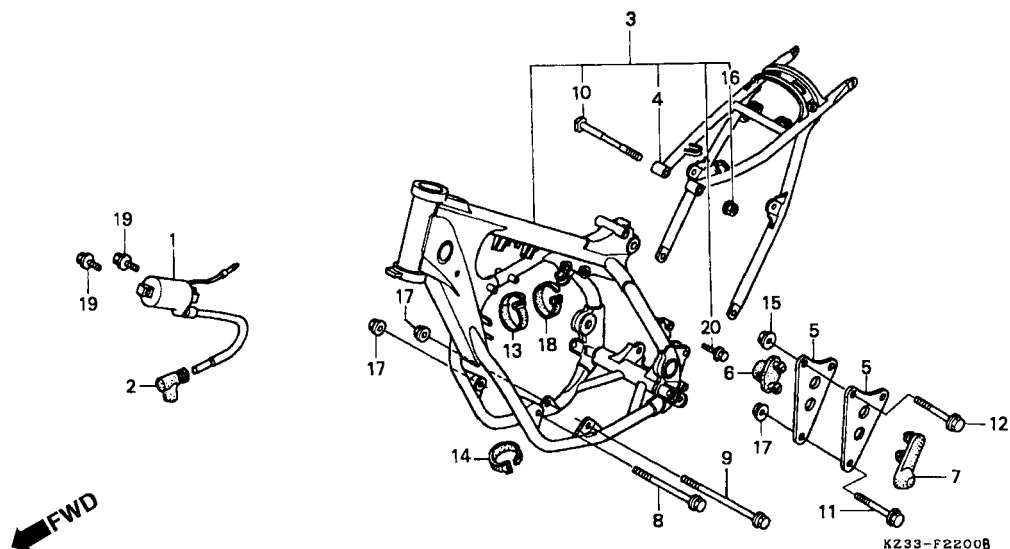

Item de serviço	T.M.O.	Ref. Nº	Nº da peça	Descrição	Qtd. CR250								Nº de série	Nota
					RL	RM	RN	RP	RR	RS	RT			
		18	95014-61100	Presilha B1, Fiação	1	1	-	-	-	-	-
		19	96001-06018-00	Parafuso, Flange, 6 x 18	2	2	-	-	-	-	-
		20	96400-08022-00	Parafuso, Flange, 8 x 22	2	2	-	-	-	-	-

C-22.1

Chassi

(CR250RN • RP • RR • RS • RT)

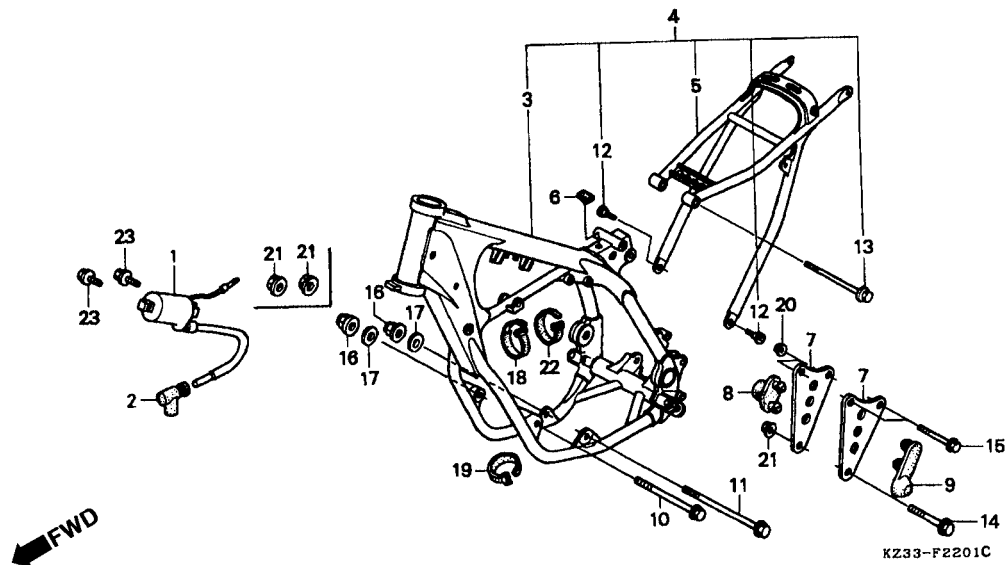

3

Item de serviço	T.M.O.	Ref. Nº	Nº da peça	Descrição	Qtd. CR250								Nº de série	Nota
					RL	RM	RN	RP	RR	RS	RT			
Bobina Ignição	0,4	1	30500-KZ3-700	Bobina, Ignição	-	-	1	-	-	-	-
• Chassi Comp., Traseiro			30500-KZ3-890	Bobina, Ignição	-	-	-	1	1	1	1
Chassi Comp., Dianteiro	*4,2	2	30700-KAS-771	Supressor, Ruídos.....	-	-	1	1	1	1	1
Chassi Comp.....	*4,4	*	3	50090-KZ3-A10ZA	Chassi Comp., Dianteiro									
				NH-333 Branco Chalk	-	-	-	-	-	-	1
			4	50100-KZ3-680ZA	Chassi Comp. *NH-196* Branco Ross....	-	-	1	-	-	-
				50100-KZ3-890ZB	Chassi Comp. *NH-333* Branco Chalk ..	-	-	-	1	-	-
				50100-KZ3-711ZA	Chassi Comp. *NN-333* Branco Chalk ..	-	-	-	-	1	-
				50100-KZ3-600ZA	Chassi Comp. *NH-333* Branco Chalk ..	-	-	-	-	-	1
			5	50140-KZ3-860ZA	Chassi Comp., Traseiro									
				NH-196 Branco Ross.....	-	-	1	-	-	-	-
				50140-KZ3-890ZB	Chassi Comp., Traseiro									
				NH-333 Branco Chalk	-	-	-	1	1	1	1
			6	50352-KE1-000	Borracha, Limitadora	-	-	1	1	1	1
			7	50401-KZ3-860	Suporte, Motor	-	-	2	2	-	-
				50401-KZ3-710	Suporte.....	-	-	-	-	2	-
				50401-KZ3-600	Suporte.....	-	-	-	-	-	2
			8	50405-KZ4-000	Coxim, Limitador Tanque	-	-	1	1	1	1
			9	50405-ML3-770	Capa, Tampa Parafuso	-	-	1	1	1	1
			10	90018-ML3-910	Parafuso, Flange, 10 x 108	-	-	1	-	-	-

C-22.1

Chassi

(CR250RN • RP • RR • RS • RT)

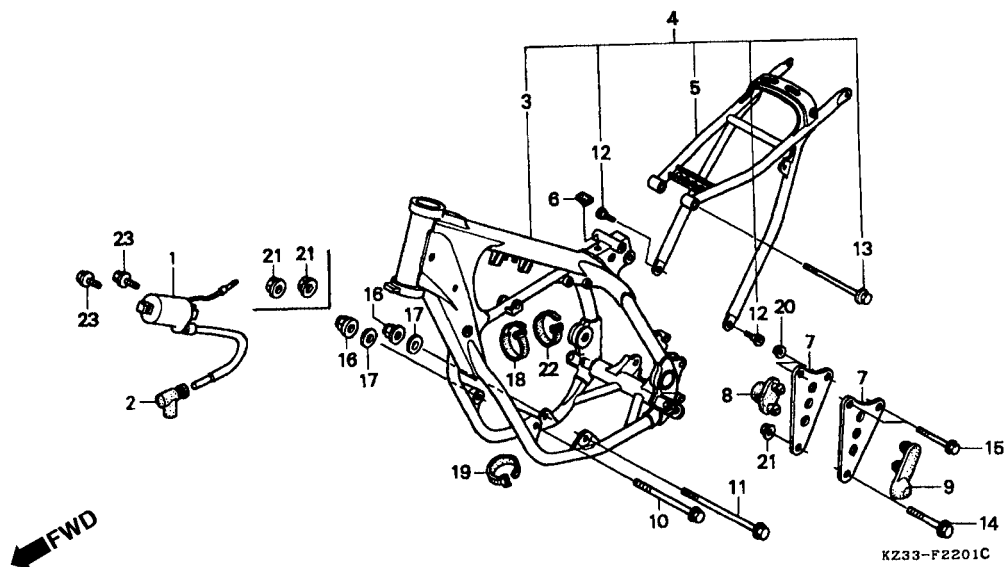

Item de serviço	T.M.O.	Ref. Nº	Nº da peça	Descrição	Qtd. CR250							Nº de série	Nota	
					RL	RM	RN	RP	RR	RS	RT			
		(10)	90151-GW6-000	Parafuso, Flange, 10 x 113	-	-	-	1	1	1	1
		11	90115-ML3-910	Parafuso, Flange, 10 x 125	-	-	1	-	-	-	-
			90119-MJ0-000	Parafuso, Flange, 10 x 130	-	-	-	1	1	1	1
		12	90118-KZ3-860	Parafuso, Chassi Traseiro, 8 x 22	-	-	2	2	2	2	2
		13	90122-ME9-000	Parafuso, Allen, 8 x 105	-	-	1	-	-	-	-
			90108-GN1-000	Parafuso, Flange, 8 x 102	-	-	-	1	1	1	1
		14	90131-ML3-910	Parafuso, Flange, 10 x 53	-	-	1	1	1	1	1
		15	90135-KZ3-700	Parafuso, Flange, 8 x 51	-	-	2	2	2	2	2
		16	90304-GA6-003	Porca, 10 mm	-	-	-	2	2	2	2
		17	90410-KN5-670	Arruela, 10 mm	-	-	-	2	2	2	2
		18	90651-KV6-003	Presilha, Fiação	-	-	1	1	1	1	1
		19	90652-KT1-771	Presilha, Fiação (Preto)	-	-	1	1	1	1	1
		20	94050-08000	Porca, Flange, 8 mm	-	-	2	2	2	2	2
		21	94050-10000	Porca, Flange, 10 mm	-	-	3	1	1	1	1
22	95014-61100	Presilha A1, Fiação	-	-	1	1	-	-	-		
23	96001-06018-00	Parafuso, Flange, 6 x 18	-	-	2	2	2	2	2		

C-23
Ferramentas

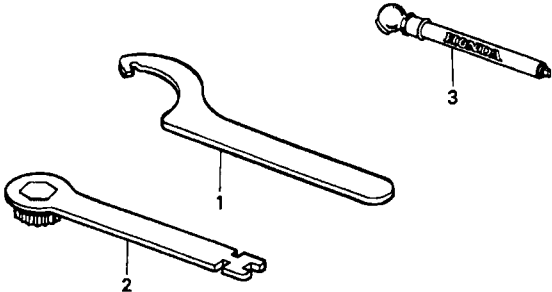

KZ33-F2300

Item de serviço	T.M.O.	Ref. Nº	Nº da peça	Descrição	Qtd. CR250								Nº de série	Nota
					RL	RM	RN	RP	RR	RS	RT			
		1	89201-KS6-810	Chave A	(2)	(2)	(2)	(2)	(2)	(2)	(2)
		2	89216-KS6-000	Chave, Velas	1	1	1	1	1	1	1
		3	89301-KA4-811	Medidor Pressão, Ar	(1)	(1)	(1)	(1)	(1)	(1)	(1)
</														

C-24

Etiquetas

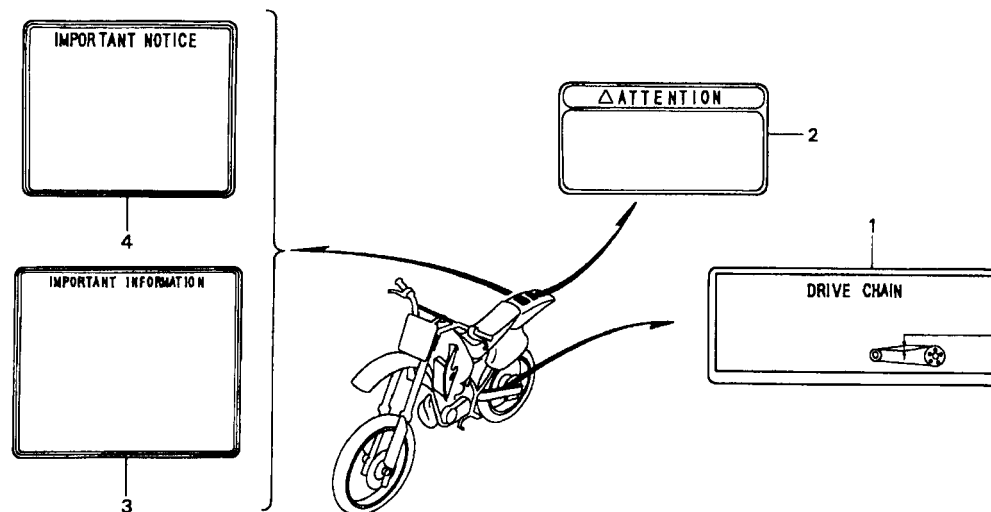

KZ33-F2400B

Item de serviço	T.M.O.	Ref. Nº	Nº da peça	Descrição	Qtd. CR250								Nº de série	Nota
					RL	RM	RN	RP	RR	RS	RT			
		1	87507-KZ3-900	Etiqueta, Corrente Transmissão.....	-	-	-	1	1	1	1
			87507-KZ3-930	Etiqueta, Corrente Transmissão (Francês).....	-	-	-	1	1	1	1	CM, ED, SP
		2	87508-GS2-910	Etiqueta, Precaução Radiador.....	1	1	-	-	-	-	-
			87508-ML3-790	Etiqueta, Precaução Radiador.....	-	-	1	1	-	-	-
		3	87560-GBF-770	Etiqueta, Precaução.....	-	-	-	-	1	1	1
		4	87560-KA3-740	Etiqueta, Precaução.....	1	1	-	-	-	-	-
			87560-ML3-790	Etiqueta, Precaução.....	-	-	1	1	-	-	-
			87560-KA3-750	Etiqueta, Precaução (Francês)	1	1	-	-	-	-	-	CM, ED, SP
			87560-ML3-970	Etiqueta, Precaução (Francês)	-	-	1	1	1	1	1	CM, ED, SP

C-25

Emblemas

(CR250RL • RM • RN)

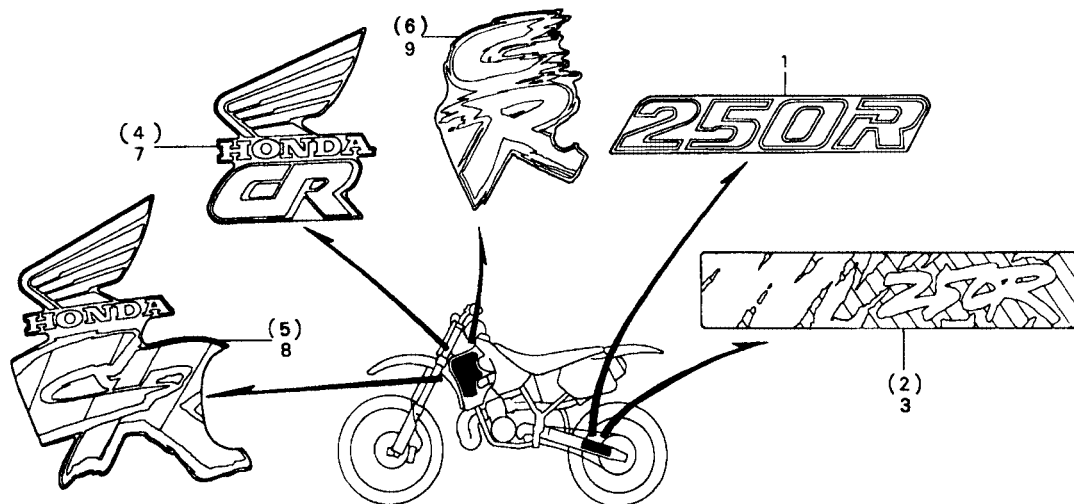

KZ33-F2600C

3

Item de serviço	T.M.O.	Ref. Nº	Nº da peça	Descrição	Qtd. CR250								Nº de série	Nota
					RL	RM	RN	RP	RR	RS	RT			
		1	87121-KZ3-700	Etiqueta, Garfo Traseiro	2	-	-	-	-	-	-
		2	87121-KZ3-730	Etiqueta Direita, Garfo Traseiro.....	-	1	-	-	-	-	-
			87121-KZ3-860ZA	Etiqueta Direita, Garfo Traseiro *Tipo 1*	-	-	1	-	-	-	-
		3	87122-KZ3-730	Etiqueta Esquerda, Garfo Traseiro	-	1	-	-	-	-	-
			87122-KZ3-860ZA	Etiqueta Esquerda, Garfo Traseiro	-	-	-	-	-	-	-
				Tipo 1	-	-	1	-	-	-	-
		4	87126-KZ3-700	Etiqueta Direita, Suporte Radiador	1	-	-	-	-	-	-
		5	87126-KZ3-730	Etiqueta Direita, Suporte Radiador	-	1	-	-	-	-	-
		6	87126-KZ3-8607A	Etiqueta Direita, Suporte Radiador	-	-	-	-	-	-	-
				Tipo 1	-	-	1	-	-	-	-
		7	87127-KZ3-700	Etiqueta Esquerda, Suporte Radiador	1	-	-	-	-	-	-
		8	87127-KZ3-730	Etiqueta Esquerda, Suporte Radiador	-	1	-	-	-	-	-
		9	87127-KZ3-860ZA	Etiqueta Esquerda, Suporte Radiador	-	-	-	-	-	-	-
				Tipo 1	-	-	1	-	-	-	-

C-25.1

Emblemas

(CR250R • RR)

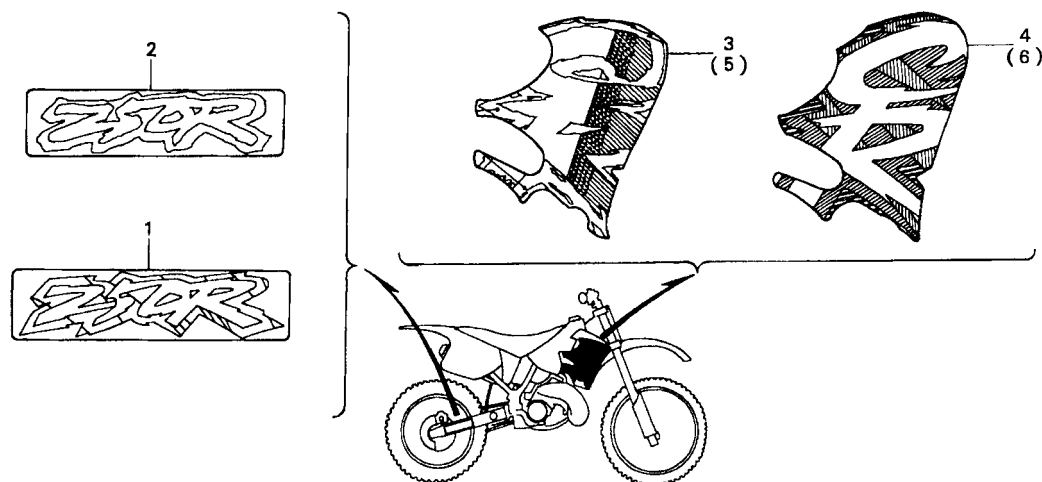

KZ33-P25018

Item de serviço	T.M.O.	Ref. Nº	Nº da peça	Descrição	Qtd. CR250								Nº de série	Nota
					RL	RM	RN	RP	RR	RS	RT			
		1	87121-KZ3-710ZA	Etiqueta, Garfo Traseiro *Tipo 1*	-	-	-	-	2	-	-
		2	87121-KZ3-890ZA	Etiqueta, Garfo Traseiro *Tipo 1*	-	-	-	2	-	-	-
		3	87126-KZ3-890ZA	Etiqueta Direita, Suporte Radiador *Tipo 1*	-	-	-	1	-	-	-
		4	87126-KZ4-710ZA	Etiqueta Direita, Suporte Radiador *Tipo 1*	-	-	-	-	1	-	-
		5	87127-KZ3-890ZA	Etiqueta Esquerda, Suporte Radiador *Tipo 1*	-	-	-	1	-	-	-
		6	87127-KZ4-710ZA	Etiqueta Esquerda, Suporte Radiador *Tipo 1*	-	-	-	-	1	-	-

C-25.2

Emblemas

(CR250Rs • RT)

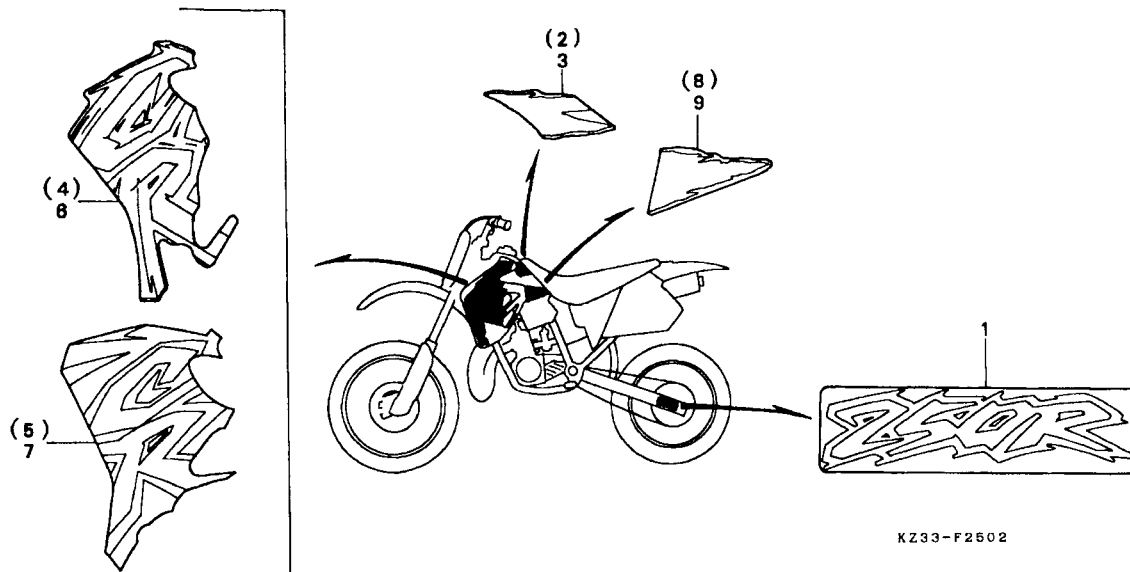

KZ33-F2502

3

Item de serviço	T.M.O.	Ref. Nº	Nº da peça	Descrição	Qtd. CR250								Nº de série	Nota
					RL	RM	RN	RP	RR	RS	RT			
		1	87121-KZ3-600ZA	Etiqueta, Garfo Traseiro *Tipo 1*	-	-	-	-	-	2	-
	*		87121-KZ3-A10ZA	Etiqueta, Garfo Traseiro *Tipo 1*	-	-	-	-	-	-	2
	2	87122-KZ3-600ZA	Faixa Direita, Superior Tanque Combustivel *Tipo 1*	-	-	-	-	-	1	-	
	3	87123-KZ3-600ZA	Faixa Esquerda, Superior Tanque Combustivel *Tipo 1*	-	-	-	-	-	1	-	
	4	87126-KZ3-600ZA	Emblema Direito, Suporte Radiador *Tipo 1*	-	-	-	-	-	1	-	
	*	5	87126-KZ3-A107A	Emblema Direito, Suporte Radiador *Tipo 1*	-	-	-	-	-	1	
	6	87127-KZ3-600ZA	Etiqueta Esquerda, Suporte Radiador *Tipo 1*	-	-	-	-	-	1	-	
	*	7	87127-KZ3-A10ZA	Etiqueta Esquerda, Suporte Radiador *Tipo 1*	-	-	-	-	-	1	
	8	87128-KZ3-600ZA	Emblema Direito, Tanque *Tipo 1*	-	-	-	-	-	1	-	
	9	87729-KZ3-600ZA	Emblema Esquerdo, Tanque *Tipo 1*	-	-	-	-	1	-	-	

ÍNDICE DE NÚMERO DE PEÇAS

Nº da Peça	Nº do bloco	Nº da Peça	Nº do bloco	Nº da Peça	Nº do bloco	Nº da Peça	Nº do bloco	Nº da Peça	Nº do bloco	Nº da Peça	Nº do bloco
04000		11211-ML3-910	M-7.1	12108-KZ3-880	M-2.1	13100-KZ3-690	M-8	14451-KS7-830	M-2	16022-KZ3-730	M-12
		11341-KZ3-700	M-3	12111-KS7-830	M-2	13100-KZ3-860	M-8	14461-KS7-830	M-2	16022-KZ3-860	M-12
04420-KZ3-600	C-11.1	11341-KZ3-860	M-3.1	12112-KS7-830	M-2	13100-KZ3-880	M-8	14471-KS7-830	M-2	16022-KZ3-890	M-12
04421-KZ3-600	C-11.1	11341-KZ3-890	M-3.1	12113-KS7-000	M-2	13111-KZ3-000	M-8	14600-KZ3-010	M-2	16046-KS7-004	M-12
04440-MAC-680	C-8.2	11342-KS7-701	M-3	12113-KS7-000	EOP-1	13115-147-000	M-5	14601-KZ3-690	M-2.1	16050-KAS-691	M-12
		11342-KZ3-860	M-3.1	12113-KS7-880	M-2	13300-KZ3-690	M-8	14601-KZ3-860	M-2.1	16051-KA3-761	M-12
06000		11350-KA4-771	M-6	12114-KS7-000	M-2	13300-KZ3-700	M-8	14700-KZ3-010	M-2	16051-KA3-761	M-12.1
		11350-KZ3-860	M-6	12114-KS7-000	EOP-1	13300-KZ3-860	M-8	14701-KZ3-690	M-2.1	16066-KA3-761	M-12
06111-KZ3-690	EOP-1	11350-KZ3-861	M-6	12114-KS7-880	M-2	13300-KZ3-880	M-8	14701-KZ3-860	M-2.1	16066-KA3-761	M-12.1
06111-KZ3-860	EOP-1	11352-KA4-771	M-6	12114-KS7-880	EOP-1	13331-360-000	M-8			16075-GHB-B00	M-12
06111-KZ3-861	EOP-1	11352-KA4-771	EOP-1	12191-KZ3-000	M-1	13615-KS7-000	M-5	15000		16100-KZ3-690	M-12
06111-KZ3-880	EOP-1	11395-KS7-000	M-3	12191-KZ3-710	M-1	13617-ML3-000	M-5			16100-KZ3-700	M-12
061A0-KZ3-010	EOP-1	11395-KS7-000	EOP-1	12191-KZ3-710	EOP-1			15611-KA4-710	M-3	16100-KZ3-730	M-12
061A0-KZ3-711	EOP-1	11395-KS7-880	M-3	12191-KZ3-860	EOP-1	14000		15611-KA4-710	M-3.1	16100-KZ3-760	M-12
06431-MA3-405	C-7	11395-KS7-880	EOP-1	12191-KZ3-880	M-1.1					16100-KZ3-840	M-12
06431-MA3-405	C-9	11395-KZ3-860	M-3.1	12191-KZ3-880	EOP-1	14100-KZ3-691	M-1.1	16000		16100-KZ3-860	M-12
		11395-KZ3-860	EOP-1	12191-KZ3-A10	M-1.1	14100-KZ3-700	M-1			16100-KZ3-880	M-12
11000		11395-KZ3-880	M-3.1	12197-KZ3-000	EOP-1	14100-KZ3-861	M-1.1	16010-KA5-691	M-12	16100-KZ3-890	M-12
		11395-KZ3-880	EOP-1	12200-KZ3-700	M-1	14100-KZ3-862	M-1.1	16011-KA3-741	M-12	16100-KZ3-A20	M-12
11100-KZ3-405	M-7.1			12200-KZ3-730	M-1	14100-KZ3-881	M-1.1	16012-KZ3-690	M-12	16118-166-004	M-12
11100-KZ3-406	M-7.1	12000		12201-KZ3-690	M-1.1	14111-KS7-832	M-1.1	16012-KZ3-690	M-12.1	16118-GHB-600	M-12
11191-KZ3-000	M-7			12201-KZ3-860	M-1.1	14121-KZ3-861	M-1.1	16012-ML3-681	M-12	16137-KA3-761	M-12
11191-KZ3-000	EOP-1	12100-KZ3-690	M-1.1	12201-KZ3-890	M-1.1	14132-430-000	M-1	16012-ML3-681	M-12.1	16143-MAC-880	M-12
11191-KZ3-710	M-7	12100-KZ3-700	M-1	12254-KZ3-000	M-1	14132-430-000	EOP-1	16012-ML3-910	M-12	16144-MAC-880	M-12
11191-KZ3-710	EOP-1	12100-KZ3-860	M-1.1	12254-KZ3-000	EOP-1	14132-HE0-000	M-1.1	16012-ML3-910	M-12.1	16179-KZ4-690	M-12
11191-KZ3-860	M-7.1	12100-KZ3-880	M-1.1	12254-KZ3-860	M-1.1	14132-HE0-000	EOP-1	16013-KA3-741	M-12	16185-KA3-761	M-12
11191-KZ3-860	EOP-1	12100-KZ3-A10	M-1.1	12254-KZ3-860	EOP-1	14132-KAE-000	M-1.1	16014-KA5-691	M-12	16198-MAC-880	M-12
11191-KZ3-880	M-7.1	12103-KZ3-700	M-1	12361-035-000	M-2.1	14132-KAE-000	EOP-1	16015-VM0-004	M-12	16199-KZ3-690	M-12
11191-KZ3-880	EOP-1	12104-KZ3-860	M-2.1	12708-KS7-000	EOP-1	14132-KS7-880	M-1	16016-ML3-910	M-12	16199-KZ3-880	M-12
111A0-KE3-000	M-7	12106-KS7-830	M-2	12773-KS7-880	EOP-1	14132-KS7-880	EOP-1	16020-KZ3-690	M-12.1	16201-KZ3-690	M-12.1
11200-KZ3-405	M-7.1	12106-KZ3-860	M-2.1			14132-KZ3-880	M-1.1	16020-KZ3-700	M-12.1	16201-KZ3-730	M-12.1
11200-KZ3-406	M-7.1	12107-KS7-830	M-2	13000		14132-KZ3-880	EOP-1	16020-KZ3-730	M-12.1	16201-KZ3-A20	M-12.1
11200-KZ3-415	M-7.1	12108-KS7-000	M-2			14201-KZ3-690	M-2.1	16020-KZ3-880	M-12.1	16201-ML3-681	M-12.1
11206-GC4-700	M-7	12108-KS7-880	M-2	13011-KZ3-305	M-8	14201-KZ3-860	M-2.1	16020-KZ3-A20	M-12.1	16202-KZ3-690	M-12.1
11206-GC4-700	M-7.1	12108-KS7-880	EOP-1	13011-KZ3-306	M-8	14431-KS7-830	M-2	16022-KZ3-004	M-12	16202-KZ3-A20	M-12.1
11211-ML3-910	M-7	12108-KZ3-860	M-2.1	13100-KZ3-000	M-8	14441-KS7-830	M-2	16022-KZ3-690	M-12	16202-ML3-681	M-12.1

ÍNDICE DE NÚMERO DE PEÇAS

Nº da Peça	Nº do bloco	Nº da Peça	Nº do bloco	Nº da Peça	Nº do bloco	Nº da Peça	Nº do bloco	Nº da Peça	Nº do bloco	Nº da Peça	Nº do bloco
16202-ML3-910	M-12.1	17218-KZ3-860	C-14.1	17626-467-000	C-12.1	18330-KZ3-870	C-15	19015-KZ3-860	C-21.1	19072-KZ4-710ZA	C-12.1
16203-KZ3-690	M-12.1	17224-KZ3-680	C-14.1	17626-KA4-700	C-12	18330-KZ3-A10	C-15.1	19033-KS7-830	C-21	19200-KZ3-690	M-2.1
16204-KZ3-690	M-12.1	17224-KZ3-770	C-14	17627-467-000	C-12	18332-KS7-830	C-15	19033-KZ3-860	C-21.1	19200-KZ3-860	M-2.1
16204-KZ3-A20	M-12.1	17253-KZ3-700	C-14	17634-KS6-701	C-12	18332-KZ3-710	C-15.1	19037-KA4-701	C-21.1	19200-KZ3-880	M-2.1
16205-KZ3-880	M-12.1	17253-KZ3-860	C-14.1	17634-KZ3-860	C-12.1	18334-KA3-830	C-15	19037-KV3-003	C-21	19215-KA3-740	M-4
16205-KZ3-A20	M-12.1	17253-KZ3-890	C-14.1	17635-KS6-701	C-12	18334-KA3-830	C-15.1	19045-GBF-700	C-21.1	19215-KA3-740	M-4.1
16221-KZ3-690	M-1.1	17257-KA3-830	C-14	17681-KZ3-710	C-12.1	18336-KS6-700	C-15	19045-GBF-770	C-21.1	19221-KA4-770	M-4
16221-KZ3-700	M-1	17257-KA3-830	C-14.1	17681-KZ3-890	C-12.1	18336-KS6-700	C-15.1	19051-KA3-830	C-21	19221-KZ3-860	M-4.1
16221-KZ3-860	M-1.1	17278-KZ4-000	C-14	17910-KZ3-730	C-1	18340-KZ3-000	C-15	19051-KA3-830	C-21.1	19222-KA4-770	M-4
16221-KZ3-880	M-1.1	17291-KS6-700	C-14	17910-MAC-670	C-1	18340-KZ3-680	C-15	19052-KA3-830	C-21	19222-KZ3-860	M-4.1
16223-KA5-690	M-1	17291-KS6-700	C-14.1	17910-ML3-600	C-1	18340-KZ3-760	C-15.1	19052-KA3-830	C-21.1	19229-KA4-770	M-4
16223-KA5-690	M-1.1	17291-MAC-740	C-14.1	17910-ML3-910	C-1	18340-KZ3-860	C-15.1	19052-MAC-680	C-21.1	19229-KA4-770	EOP-1
16236-045-010	M-6	172A0-KZ3-010	M-7			18350-KZ3-610	C-15.1	19055-MV9-881	C-21.1	19229-KS7-880	M-4
16950-ML3-910	C-12	17500-KZ3-600ZA	C-12.1	18000		18350-KZ3-680	C-15	19055-MV9-921	C-21.1	19229-KS7-880	EOP-1
16950-ML3-911	C-12	17506-KA3-830	C-12			18350-KZ3-700	C-15	19062-KZ3-700	C-21	19229-KZ3-860	M-4.1
16950-ML3-911	C-12	17506-KZ3-860	C-12.1	18291-KS7-000	M-1	18350-KZ3-760	C-15.1	19062-KZ3-860	C-21.1	19229-KZ3-860	EOP-1
16950-ML3-911	C-12.1	17508-KS6-700	C-12	18291-KS7-000	EOP-1	18350-KZ3-A10	C-15.1	19063-KZ3-700	C-21	19229-KZ3-880	M-4.1
16997-467-000	C-12	17508-KS6-700	C-12.1	18291-KS7-880	M-1	18352-KS7-010	M-1	19063-KZ3-860	C-21.1	19229-KZ3-880	EOP-1
16997-467-000	C-12.1	17509-KS6-700	C-12	18291-KS7-880	EOP-1	18354-KS6-000	C-15	19064-KZ3-700	C-21	19240-KA4-770	M-4
		17509-KS6-700	C-12.1	18300-KZ3-600	C-15.1	18354-KS6-000	C-15.1	19064-KZ3-860	C-21.1	19240-KZ3-860	M-4.1
17000		17510-KZ3-700ZA	C-12	18300-KZ3-700	C-15	18354-KS6-000	C-21	19067-KS7-830	C-21	19251-KA4-770	M-4
		17510-KZ3-860ZA	C-12.1	18300-KZ3-710	C-15.1	18354-KS6-000	C-21.1	19067-KZ3-710	C-21.1	19260-KS7-010	M-4
17210-KZ3-600ZA	C-14.1	17516-KS6-700	C-12	18300-KZ3-730	C-15	18355-KS6-000	C-15	19067-KZ3-860	C-21.1	19300-KZ3-860	M-2.1
17210-KZ3-600ZB	C-14.1	17516-KS6-700	C-12.1	18300-KZ3-860	C-15	18355-KS6-000	C-15.1	19071-KZ3-600ZA	C-12.1	19301-KZ3-860	M-2.1
17210-KZ3-700ZA	C-14	17516-MAC-680	C-12.1	18300-KZ3-861	C-15	18359-KS7-000	M-1	19071-KZ3-700ZA	C-12	19311-KS7-830	M-2
17210-KZ3-860ZB	C-14.1	17518-KS6-700	C-12	18300-KZ3-890	C-15	18365-KA4-730	EOP-1	19071-KZ3-730ZA	C-12	19321-KA3-740	M-2
17210-KZ3-890ZA	C-14.1	17518-KS6-700	C-12.1	18300-KZ3-A10	C-15.1	18365-KA4-730	C-15	19071-KZ3-860ZB	C-12.1	19322-KA3-740	M-2
17212-KS7-830	C-14	17518-KZ4-710	C-12.1	18309-KZ3-600	C-15.1	18365-KA4-730	C-15.1	19071-KZ3-890ZA	C-12.1	19331-KZ3-000	M-2
17212-KS7-830	C-14.1	17521-429-000	C-12	18309-KZ3-860	C-15			19071-KZ3-A10ZA	C-12.1	19340-KZ3-700	M-2
17212-MAC-740	C-14.1	17521-429-000	C-12.1	18309-KZ3-860	C-15.1	19000		19071-KZ4-710ZA	C-12.1	19350-KZ3-860	M-2.1
17213-KS7-830	C-14	17620-ML3-600	C-12.1	18325-KS6-000	C-15			19072-KZ3-600ZA	C-12.1	19351-KS7-830	M-2
17213-KZ3-730	C-14	17620-ML3-840	C-12	18325-KS6-000	C-15.1	19010-KZ3-700	C-21	19072-KZ3-700ZA	C-12	19352-KS7-831	M-2
17213-KZ3-730	C-14.1	17620-ML3-840	C-12.1	18330-KZ3-610	C-15.1	19010-KZ3-710	C-21.1	19072-KZ3-730ZA	C-12	19355-KS7-830	M-2
17215-KS7-830	C-14	17624-KA4-000	C-12	18330-KZ3-680	C-15	19010-KZ3-760	C-21.1	19072-KZ3-860ZB	C-12.1	19355-KZ3-860	M-2.1
17215-KS7-830	C-14.1	17624-KA4-000	C-12.1	18330-KZ3-700	C-15	19010-KZ3-860	C-21.1	19072-KZ3-890ZA	C-12.1	19360-KZ3-860	M-2.1
17217-KS7-830	C-14	17626-467-000	C-12	18330-KZ3-760	C-15.1	19015-KZ3-700	C-21	19072-KZ3-A10ZA	C-12.1	19361-KS7-830	M-2

ÍNDICE DE NÚMERO DE PEÇAS

Nº da Peça	Nº do bloco	Nº da Peça	Nº do bloco	Nº da Peça	Nº do bloco	Nº da Peça	Nº do bloco	Nº da Peça	Nº do bloco	Nº da Peça	Nº do bloco
19363-KS7-831	M-2	22352-ML3-910	M-5	23810-KZ3-860	M-6	24430-KA3-740	M-10	28300-KZ3-860	C-16	35000	
19365-KS7-830	M-2	22401-KZ3-690	M-5	23810-KZ3-861	M-6	24435-KA4-740	M-10	28300-KZ3-A10	C-16		
19370-KS7-830	M-2	22401-KZ3-700	M-5	23810-ML3-010	M-6	24435-KA4-770	M-10	28302-KS7-831	C-16	35130-GM7-700	C-1
19370-KZ3-860	M-2.1	22401-KZ3-701	M-5	23812-KA4-740	M-6	24610-KS7-830	M-10	28302-KZ3-860	C-16	35130-KZ3-860	C-1
19372-KS7-830	M-2	22401-KZ3-860	M-5			24610-KZ3-860	M-10	28306-KA3-830	C-16		
19373-KS7-830	M-2	22810-KS7-000	M-7	24000		24610-KZ3-890	M-10	28306-KAE-000	C-16	40000	
19501-KZ3-000	M-3	22810-KS7-000	M-7.1			24651-KS7-830	M-10	28333-KK0-000	C-16		
19504-KY1-003	C-21	22851-KA4-740	M-5	24211-KA4-770	M-10	24651-KZ3-860	M-10			40530-KA4-732	C-18
19504-KY1-003	C-21.1	22851-KZ3-700	M-5	24221-KA4-770	M-10	24652-HA0-000	M-10			40530-KA4-732	C-18.1
19505-KS6-700	C-21	22870-KA4-831	C-1	24231-KA4-771	M-10	24700-KS7-831	C-16	30000		40530-KA4-732	C-18.2
19505-KZ4-003	C-21	22920-ML3-910	M-5	24241-KZ3-860	M-10	24700-KZ3-710	C-16			40530-KA4-733	C-18
19506-KS6-700	M-3			24241-KZ3-880	M-10	24700-KZ3-860	C-16	30401-KZ3-861	M-6	40530-KA4-733	C-18.1
19506-KS6-700	C-21	23000		24241-KZ3-A10	M-10	24700-KZ3-890	C-16	30401-ML3-681	M-6	40530-KA4-733	C-18.2
19506-KS6-700	C-21.1			24265-HA2-000	M-10			30410-KZ3-004	M-6	40530-KA5-742	C-18
19509-KA3-730	C-12	23210-KZ3-700	M-9	24265-KA4-740	M-10	28000		30410-KZ3-691	M-6	40530-KA5-743	C-18
19509-KA3-730	C-12.1	23221-KS7-830	M-9	24266-KA4-770	M-10			30410-KZ3-861	M-6	40530-KZ3-861	C-18.1
19520-KZ3-860	M-2.1	23221-KZ3-860	M-9	24311-ML3-000	M-10	28211-KS7-000	M-11	30410-KZ3-891	M-6	40530-KZ3-862	C-18.1
19531-KZ3-690	M-2.1	23225-ML3-680	M-9	24312-KA3-741	M-10	28211-KZ3-690	M-11	30500-KZ3-700	C-22	40530-MAC-682	C-18.1
19531-KZ3-860	M-2.1	23411-KS7-000	M-9	24315-HA0-000	M-10	28211-KZ3-860	M-11	30500-KZ3-700	C-22.1	40531-KA4-731	C-18
		23412-KA4-740	M-9	24315-KA3-710	M-10	28211-KZ3-880	M-11	30500-KZ3-890	C-22.1	40531-KA4-731	C-18.1
22000		23421-KA4-740	M-9	24320-KA3-740	M-10	28211-KZ3-A10	M-11	30700-KA5-771	C-22	40531-KA4-731	C-18.2
		23431-KS7-830	M-9	24321-KW6-900	M-10	28215-KS7-830	M-11	30700-KAS-771	C-22.1	40531-KA4-732	C-18
22100-KZ3-700	M-5	23432-ML3-870	M-9	24321-KZ3-890	M-10	28221-KA4-740	M-11			40531-KA4-732	C-18.1
22100-KZ3-860	M-5	23441-KS7-830	M-9	24321-KZ3-891	M-10	28221-KZ3-A10	M-11			40531-KA4-732	C-18.2
22100-KZ3-861	M-5	23441-KZ3-690	M-9	24322-HA0-000	M-10	28223-KA4-740	M-11	31000		40531-MAC-682	C-18.1
22100-KZ3-862	M-5	23441-KZ3-880	M-9	24322-MM4-000	M-10	28231-KS7-000	M-11			41000	
22106-KS7-000	M-5	23451-KS7-830	M-9	24324-KA3-710	M-10	28232-KA4-740	M-11				
22120-KZ3-860	M-5	23461-KA4-770	M-9	24324-KA3-711	M-10	28251-KS7-830	M-11	31100-KZ3-701	M-6		
22120-KZ3-862	M-5	23462-KA4-000	M-9	24324-KA3-740	M-10	28251-KZ3-690	M-11	31100-KZ3-861	M-6	41201-KS6-830	C-11
22201-KA4-712	M-5	23471-KA4-770	M-9	24324-KA3-740	M-10	28251-KZ3-860	M-11	31100-KZ3-891	M-6	41201-KZ3-740	C-11
22201-KZ3-730	M-5	23471-KZ3-860	M-9	24325-KA3-710	M-10	28251-KZ3-890	M-11			41201-KZ4-711	C-11.1
22321-KA4-740	M-5	23481-KS7-000	M-9	24325-KA3-711	M-10	28261-KA4-741	M-11	32000		41201-KZ4-861	C-11.1
22321-KA4-741	M-5	23491-KZ3-000	M-9	24326-360-000	M-10	28282-KA4-740	M-11			41201-MAC-740	C-11.1
22321-KZ3-690	M-5	23521-KW3-000	M-7.1	24326-KBH-901	M-10	28282-KZ3-690	M-11			41201-ML3-791	C-11.1
22351-KZ3-860	M-5	23802-KZ3-860	M-9	24328-KA4-770	M-10	28300-KS7-831	C-16	32161-404-000	C-1	41202-KS6-306	C-11
22351-ML3-910	M-5	23802-ML3-871	M-9	24329-KA3-740	M-10	28300-KZ3-600	C-16	32925-958-000	M-6	41202-ML3-811	C-11.1

ÍNDICE DE NÚMERO DE PEÇAS

Nº da Peça	Nº do bloco	Nº da Peça	Nº do bloco	Nº da Peça	Nº do bloco	Nº da Peça	Nº do bloco	Nº da Peça	Nº do bloco	Nº da Peça	Nº do bloco
41203-KS6-305	C-11	42711-KZ3-611	C-11.1	43109-MA3-006	C-9	43517-KS6-701	C-10	44650-MAC-680	C-8.2	45108-HA5-671	C-7
41204-KA3-710	C-11	42711-KZ3-621	C-11.1	43110-KS6-831	C-9	43520-MJ6-305	C-10	446A5-ML3-910	C-8	45108-MY1-006	C-7
41204-KS7-305	C-11	42711-ML3-911	C-11	43110-KZ3-601	C-9	43530-KS7-831	C-10	44701-KS6-831	C-8	45110-KS6-702	C-7
41204-ML3-810	C-11.1	42711-ML3-911	C-11.1	43112-KS6-701	C-9			44701-KZ3-862	C-8.1	45110-KZ3-016	C-7
41231-KZ4-000	C-11	42711-ML3-921	C-11	43125-KZ3-601	C-10	44000		44701-MAC-682	C-8.2	45110-KZ3-026	C-7
41231-KZ4-000	C-11.1	42711-ML3-921	C-11.1	43125-KZ3-861	C-10			44711-ML3-911	C-8.1	45110-ML3-791	C-7
41405-HA7-670	C-19.4	42712-KS7-641	C-11	43125-KZ4-701	C-10	44125-MN5-000	C-12.1	44711-ML3-911	C-8.2	45112-KS6-701	C-7
		42712-KS7-641	C-11.1	43131-KW3-006	C-9	44125-MN5-000	C-13.1	44711-ML3-921	C-8	45125-KZ3-003	C-2
42000		42712-KZ3-611	C-11.1	43150-KZ3-601	C-9	44301-MAC-681	C-8.2	44711-ML3-921	C-8.1	45125-MAC-681	C-2.1
		42713-KS6-641	C-11	43209-MA3-006	C-7	44301-ML3-791	C-8.1	44711-ML3-921	C-8.2	45125-ML3-791	C-2.1
42301-KS6-700	C-11	42713-KS6-641	C-11.1	43209-MA3-006	C-9	44301-ML3-910	C-8	44712-KS6-641	C-8	45127-KZ4-003	C-2
42301-KZ3-600	C-11.1	42713-KZ3-611	C-11.1	43215-ML3-911	C-9	44311-KS6-830	C-8	44712-KS6-641	C-8.1	45131-166-016	C-7
42301-KZ3-861	C-11.1	42714-KA3-710	C-8	43330-KS6-700	C-9	44311-MAC-680	C-8.2	44712-KS6-641	C-8.2	45131-166-016	C-9
42301-KZ4-710	C-11.1	42714-KA3-710	C-8.1	43340-KS6-831	C-9	44311-ML3-790	C-8.1	44713-KS6-641	C-8	45131-HA5-672	C-7
42306-K24-710	C-11.1	42714-KA3-710	C-8.2	43340-KZ3-600	C-9	44312-MAC-680	C-8.2	44713-KS6-641	C-8.1	45131-KAE-006	C-7
42306-KS7-830	C-11	42714-KA3-710	C-11	43351-KZ4-000	C-11	44312-MAC-740	C-8.2	44713-KS6-641	C-8.2	45131-KZ4-701	C-7
42306-KZ3-600	C-11.1	42714-KA3-710	C-11.1	43351-ML3-790	C-11.1	44312-ML3-790	C-8.1	44715-MA0-770	C-8	45131-MAC-681	C-7
42306-KZ3-860	C-11.1	42715-MA0-770	C-11	43352-568-003	C-7	44312-ML3-910	C-8	44715-MA0-770	C-8.1	45132-166-016	C-7
42311-KS6-830	C-11	42715-MA0-770	C-11.1	43352-568-003	C-9	44320-ML3-910	C-8	44715-MA0-770	C-8.2	45132-166-016	C-9
42311-KS6-830	C-11.1	42717-329-000	C-11.1	43353-461-771	C-7	44601-MAC-680	C-8.2	44717-ML3-911	C-8	45133-MA3-006	C-7
42311-KZ3-600	C-11.1			43353-461-771	C-9	44601-ML3-600	C-8.1	45100-MAC-671	C-7	45133-MA3-006	C-9
42601-MAC-680	C-11.1	43000		43468-KS6-700	C-18	44601-ML3-790	C-8.1			45150-MAC-681	C-7
42601-ML3-682	C-11			43468-KS6-700	C-18.1	44601-ML3-910	C-8	45000		45203-MG3-016	C-7
42601-ML3-790	C-11.1	43100-ML3-791	C-9	43468-KS6-700	C-18.2	44610-KS6-315	C-8			45203-MG3-016	C-9
42610-KZ4-405	C-11.1	43100-ML3-911	C-9	43500-KZ3-861	C-10	44610-KZ4-405	C-8.1	45100-ML3-791	C-7	45215-HA5-672	C-7
42610-KZ4-811	C-11	43101-ML3-911	C-9	43500-KZ4-701	C-10	44610-ML3-790	C-8.1	45100-ML3-792	C-7	45351-KZ1-771	C-8.1
42611-KZ4-405	C-11.1	43102-KS6-701	C-9	43503-KS6-701	C-10	44610-ML3-910	C-8	45100-ML3-911	C-7	45351-MAC-680	C-8.2
42611-KZ4-811	C-11	43103-KS6-702	C-9	43504-MB2-006	C-10	44611-KS6-315	C-8	45101-ML3-791	C-7	45351-ML3-910	C-8
42620-ML3-681	C-11	43104-KS6-702	C-9	43510-KZ3-601	C-10	44611-KZ3-405	C-8.1	45101-ML3-792	C-7	45461-KA3-710	C-6
42620-ML3-681	C-11.1	43105-KS6-702	C-9	43511-KS6-701	C-10	44611-KZ4-405	C-8.1	45101-ML3-911	C-7	45461-KA3-710	C-6.1
42630-KZ3-325	C-11	43106-KS6-702	C-9	43512-KS7-833	C-10	44620-KA3-830	C-8	45105-KS6-831	C-7	45461-KA3-710	C-6.2
42650-KZ3-405	C-11.1	43108-KS6-701	C-9	43512-KZ3-861	C-10	44620-KA3-830	C-8.1	45105-KZ1-405	C-7	45461-KA3-710	C-6.3
42650-KZ3-600	C-11.1	43108-ML3-791	C-9	43513-KS6-701	C-10	44620-MAC-680	C-8.2	45105-MY6-405	C-7	45462-KA3-710	C-6
42701-KZ3-013	C-11	43108-MY6-671	C-9	43514-KS6-701	C-10	44620-ML3-790	C-8.1	45106-KS6-831	C-7	45462-KA3-710	C-6.1
42701-KZ3-602	C-11.1					44650-KZ3-305	C-8.1	45107-KS6-702	C-7	45462-KA3-710	C-6.2
42701-KZ3-862	C-11.1					44650-KZ3-405	C-8.1	45107-ML4-006	C-9	45462-KA3-710	C-6.3

ÍNDICE DE NÚMERO DE PEÇAS

Nº da Peça	Nº do bloco	Nº da Peça	Nº do bloco	Nº da Peça	Nº do bloco	Nº da Peça	Nº do bloco	Nº da Peça	Nº do bloco	Nº da Peça	Nº do bloco
45468-KS7-830	C-4	46512-KZ3-860	C-16	50616-KZ3-860	C-17	51401-ML3-921	C-6	51412-KA4-711	C-6.2	51436-KZ3-711	C-6.2
45468-KS7-830	C-4.1	46512-KZ4-710	C-16	50616-KZ3-890	C-17	51403-KZ3-811	C-6.1	51412-KZ3-003	C-6	51436-KZ4-711	C-6.3
45500-KS6-841	C-2	46512-ML3-910	C-16	50616-ML3-910	C-17	51403-KZ4-711	C-6.3	51412-KZ3-003	C-6.1	51436-ML3-601	C-6.2
45503-KV3-006	C-10	46513-KS7-700	C-16	50617-KS6-830	C-17	51403-MAC-681	C-6.3	51412-KZ4-711	C-6.3	51437-KZ3-711	C-6.2
45504-KN5-006	C-2	46513-KZ3-600	C-16	50617-MAC-670	C-17	51403-MAC-741	C-6.3	51412-MAC-741	C-6.3	51437-KZ4-711	C-6.3
45504-KN5-006	C-2.1	46513-KZ3-860	C-16	50617-MAC-680	C-17	51403-ML3-611	C-6.2	51414-KZ3-701	C-6	51437-MAC-741	C-6.3
45510-KCE-671	C-2.1	46525-KK0-003	C-16	50618-MAC-680	C-17	51403-ML3-801	C-6.2	51414-KZ3-701	C-6.1	51437-ML3-601	C-6.2
45510-ML3-790	C-2.1			50642-KZ3-600	C-17	51404-KZ3-701	C-6	51414-KZ4-711	C-6.3	51441-KZ3-601	C-6.3
45513-KA3-732	C-2	50000		50642-KZ3-860	C-17	51404-KZ3-711	C-6.2	51414-MAC-741	C-6.3	51441-KZ3-701	C-6
45513-KA3-732	C-2.1			50642-KZ3-890	C-17	51404-KZ3-731	C-6.1	51414-ML3-791	C-6.2	51441-KZ3-711	C-6.2
45513-KCE-671	C-2.1	50090-KZ3-A10ZA	C-22.1	50642-ML3-910	C-17	51404-KZ4-711	C-6.3	51415-KZ3-701	C-6	51441-KZ3-731	C-6.1
45517-166-006	C-2	50100-KZ3-600ZA	C-22.1			51404-MAC-741	C-6.3	51415-KZ3-701	C-6.1	51441-KZ3-741	C-6
45517-166-006	C-2.1	50100-KZ3-680ZA	C-22.1	51000		51404-ML3-791	C-6.2	51415-KZ4-711	C-6.3	51441-KZ3-A21	C-6.3
45517-GW0-751	C-2.1	50100-KZ3-700ZA	C-22			51405-KZ4-711	C-6.3	51415-MAC-741	C-6.3	51441-ML3-601	C-6.2
45518-GM9-711	C-10	50100-KZ3-711ZA	C-22.1	51400-KZ3-601ZA	C-6.3	51405-MAC-741	C-6.3	51415-ML3-791	C-6.2	51441-ML3-791	C-6.2
45518-KA3-731	C-2	50100-KZ3-730ZA	C-22	51400-KZ3-631	C-6.2	51405-ML3-911	C-6	51419-KZ3-003	C-6	51447-KA4-711	C-6.2
45518-KA3-731	C-2.1	50100-KZ3-890ZB	C-22.1	51400-KZ3-661	C-6.2	51405-ML3-911	C-6.1	51419-KZ3-003	C-6.1	51447-KZ3-003	C-6
45520-GM9-711	C-10	50140-KZ3-700ZA	C-22	51400-KZ3-711	C-6.2	51405-ML3-921	C-6	51420-KZ3-701	C-6	51447-KZ3-003	C-6.1
45520-KA3-731	C-2	50140-KZ3-700ZB	C-22	51400-KZ3-741	C-6	51405-ML3-921	C-6.1	51420-KZ3-731	C-6.1	51447-KZ4-711	C-6.3
45520-KA3-731	C-2.1	50140-KZ3-860ZA	C-22.1	51400-KZ3-751	C-6	51405-ML3-921	C-6.2	51420-MAC-671	C-6.2	51447-MAC-741	C-6.3
45523-KA3-731	C-2	50140-KZ3-890ZB	C-22.1	51400-KZ3-771	C-6	51406-KZ3-741	C-6	51420-ML3-601	C-6.2	51450-KZ3-711	C-6.2
45523-KA3-731	C-2.1	50306-GN5-830	C-3	51400-KZ3-831	C-6.1	51406-ML3-911	C-6	51420-ML3-791	C-6.2	51450-KZ3-731	C-6.1
45530-KN5-305	C-2	50306-GN5-830	C-3.1	51400-KZ3-851	C-6.1	51407-ML3-791	C-6.2	51423-KS7-701	C-19	51450-KZ4-711	C-6.3
45530-KN5-505	C-2.1	50352-KE1-000	C-22.1	51400-KZ3-871	C-6.1	51408-KZ3-731	C-6.1	51425-MAC-681	C-6.3	51450-MAC-741	C-6.3
		50401-KZ3-600	C-22.1	51400-KZ3-911	C-6.2	51408-KZ3-731	C-6.2	51425-MAC-741	C-6.3	51450-ML3-791	C-6.2
46000		50401-KZ3-700	C-22	51400-KZ3-A21ZA	C-6.3	51408-KZ4-711	C-6.3	51430-KZ3-601	C-6.3	51450-ML3-911	C-6
		50401-KZ3-710	C-22.1	51401-KZ3-701	C-6	51408-MAC-741	C-6.3	51430-KZ3-711	C-6.2	51451-KZ3-003	C-6
46182-500-013	C-10	50401-KZ3-860	C-22.1	51401-KZ3-701	C-6	51410-KZ3-601	C-6.3	51430-KZ3-811	C-6.1	51451-KZ3-711	C-6.2
46503-KW3-000	C-16	50405-KZ4-000	C-22	51401-KZ3-731	C-6.1	51410-KZ3-701	C-6	51430-KZ3-A21	C-6.3	51451-KZ3-731	C-6.1
46504-KV6-701	C-10	50405-KZ4-000	C-22.1	51401-KZ4-681	C-6.2	51410-KZ3-711	C-6.2	51430-KZ4-891	C-6.2	51451-KZ3-731	C-6.2
46504-KV6-702	C-10	50405-ML3-770	C-22	51401-KZ4-701	C-6	51410-KZ3-731	C-6.1	51431-KZ3-701	C-6	51451-KZ4-711	C-6.3
46510-KZ3-710	C-16	50405-ML3-770	C-22.1	51401-KZ4-731	C-6.1	51410-KZ3-A11	C-6.3	51431-KZ3-711	C-6.2	51453-KK0-004	C-19.1
46510-KZ3-730	C-16	50500-KA3-820	C-17	51401-MAC-741	C-6.3	51410-ML3-601	C-6.2	51431-KZ4-891	C-6.2	51453-KK0-004	C-19.4
46510-KZ3-860	C-16	50530-KA4-000	C-17	51401-ML3-791	C-6.2	51410-ML3-791	C-6.2	51435-KZ3-701	C-6	51456-KZ3-711	C-6.2
46510-ML3-910	C-16	50603-KS6-700	C-17	51401-ML3-911	C-6	51411-KZ3-701	C-6	51435-KZ3-711	C-6.2	51456-KZ3-731	C-6.1
46511-KS6-701	C-16	50616-KZ3-600	C-17	51401-ML3-921	C-6	51411-KZ3-731	C-6.1	51435-ML3-601	C-6.2	51456-KZ3-731	C-6.2

ÍNDICE DE NÚMERO DE PEÇAS

Nº da Peça	Nº do bloco	Nº da Peça	Nº do bloco	Nº da Peça	Nº do bloco	Nº da Peça	Nº do bloco	Nº da Peça	Nº do bloco	Nº da Peça	Nº do bloco
51456-KZ4-711	C-6.3	51611-KZ4-710	C-6.2	52156-ML3-910	C-18	52401-KZ3-731	C-19.1	52421-KZ3-861	C-19.2	52426-KZ3-861	C-19.2
51461-KZ3-003	C-6	51614-MAC-680ZA	C-8.2	52156-ML3-910	C-18.1	52401-KZ3-861	C-19.2	52421-KZ3-891	C-19.2	52426-KZ3-891	C-19.2
51475-KZ3-013	C-6	51620-KZ3-000	C-6	52156-ML3-910	C-18.2	52401-KZ3-861	C-19.3	52421-KZ3-A11	C-19.4	52426-KZ4-A11	C-19.4
51476-KZ3-003	C-6	51620-KZ3-000	C-6.1	52158-KA3-831	C-18.1	52401-MAC-681	C-19.4	52421-KZ3-A21	C-19.4	52427-KZ3-003	C-19
51476-KZ3-711	C-6.2	51620-ML3-600	C-6.2	52158-KA3-831	C-18.2	52401-ML3-911	C-19.3	52422-KS6-701	C-19.1	52427-KZ3-861	C-19.2
51476-KZ4-711	C-6.3	51620-ML3-600ZB	C-6.3	52161-KS7-831	C-18	52401-ML3-921	C-19	52422-KS6-701	C-19.4	52427-KZ3-891	C-19.2
51480-KZ3-701	C-6	51620-ML3-790	C-6.2	52161-KS7-831	C-18.1	52402-KZ3-801	C-19.2	52422-KS7-701	C-19	52427-KZ3-891	C-19.3
51480-KZ3-741	C-6	51634-KZ3-003	C-6	52161-KS7-831	C-18.2	52402-KZ3-831	C-19	52422-KS7-701	C-19.2	52427-KZ4-701	C-19.1
51490-KZ3-810	C-6	51634-KZ3-003	C-6.1	52161-KZ3-860	C-18.1	52402-KZ3-841	C-19.1	52422-KS7-701	C-19.3	52427-KZ4-901	C-19.4
51490-KZ3-821	C-6.1			52170-KZ3-601	C-18.1	52402-KZ4-601	C-19.4	52422-KZ4-A11	C-19.4	52428-KA4-832	C-19
51490-KZ4-305	C-6.3	52000		52170-KZ3-701	C-18	52402-MAC-681	C-19.4	52423-KS6-701	C-19.1	52428-KS6-701	C-19.1
51490-MAC-741	C-6.3			52170-KZ3-861	C-18.1	52403-KZ3-821	C-19.1	52423-KS6-701	C-19.4	52428-KZ3-861	C-19.2
51490-ML3-305	C-6.2	52000-KZ3-700	C-18	52170-KZ4-891	C-18.1	52403-KZ3-831	C-19.2	52423-KS7-701	C-19.3	52428-KZ3-891	C-19.2
51500-KZ3-601ZA	C-6.3	52000-KZ3-730	C-18	52170-KZ4-891	C-18.2	52403-KZ3-831	C-19.3	52424-KS6-701	C-19.4	52428-KZ3-891	C-19.3
51500-KZ3-631	C-6.2	52100-KZ3-305ZA	C-18.1	52171-KR6-000	C-18	52403-MAC-681	C-19.4	52424-KZ3-731	C-19.1	52428-KZ4-901	C-19.4
51500-KZ3-661	C-6.2	52100-KZ3-600	C-18.1	52171-KR6-000	C-18.1	52410-K13-A31	C-19.4	52424-KZ4-A11	C-19.4	52429-KS6-831	C-19.1
51500-KZ3-711	C-6.2	52100-KZ3-710	C-18.2	52171-KR6-000	C-18.2	52410-KZ3-611	C-19.4	52425-169-003	C-19	52429-KZ3-861	C-19.2
51500-KZ3-741	C-6	52100-KZ3-890ZA	C-18.1	52175-KA3-831	C-18	52410-KZ3-631	C-19.2	52425-169-003	C-19.2	52429-KZ3-891	C-19.2
51500-KZ3-751	C-6	52100-KZ4-A10	C-18.1	52175-KA3-831	C-18	52410-KZ3-681	C-19.2	52425-381-771	C-6	52429-KZ3-891	C-19.3
51500-KZ3-771	C-6	52109-KS7-830	C-18	52190-KS7-830	C-18	52410-KZ3-741	C-19	52425-381-771	C-19	52429-KZ4-901	C-19.4
51500-KZ3-831	C-6.1	52141-KS7-830	C-18	52191-KZ3-860	C-18.1	52410-KZ3-771	C-19	52425-381-771	C-19.2	52429-ML3-841	C-19
51500-KZ3-871	C-6.1	52141-KZ3-860	C-18.1	52191-KZ4-890	C-18.1	52410-KZ3-791	C-19.3	52425-381-771	C-19.3	52431-KA4-831	C-19
51500-KZ3-911	C-6.2	52141-KZ3-860	C-18.2	52192-KZ3-860	C-18.1	52410-KZ3-831	C-19.1	52425-KZ3-003	C-19	52431-KS6-831	C-19.1
51500-KZ3-A21ZA	C-6.3	52142-KZ3-860	C-18.1	52192-KZ4-890	C-18.1	52410-KZ3-871	C-19.1	52425-KZ3-611	C-19.4	52431-KZ3-861	C-19.2
51520-KZ3-701	C-6	52142-KZ3-860	C-18.2	52400-KZ3-611	C-19.4	52410-KZ3-901	C-19.2	52425-KZ3-631	C-19.2	52431-KZ3-861	C-19.3
51520-KZ3-731	C-6.1	52143-KZ3-860	C-18.1	52400-KZ3-631	C-19.2	52410-KZ3-A21	C-19.4	52425-KZ3-731	C-19.1	52431-MAC-681	C-19.4
51520-MAC-671	C-6.2	52143-KZ3-860	C-18.2	52400-KZ3-681	C-19.2	52419-KZ3-003	C-19	52425-KZ3-791	C-19.3	52432-KZ3-861	C-19.2
51520-ML3-601	C-6.2	52144-KS7-831	C-18	52400-KZ3-741	C-19	52419-KZ3-003	C-19.2	52425-KZ3-861	C-19.2	52432-KZ3-861	C-19.3
51520-ML3-791	C-6.2	52146-ML3-791	C-18.1	52400-KZ3-771	C-19	52419-KZ3-003	C-19.3	52425-KZ3-901	C-19.2	52432-KZ4-901	C-19.4
51525-MAC-681	C-6.3	52146-ML3-911	C-18	52400-KZ3-791	C-19.3	52421-KZ3-611	C-19.4	52425-KZ4-A21	C-19.4	52433-MAC-681	C-19.4
51525-MAC-741	C-6.3	52146-ML3-911	C-18.1	52400-KZ3-831	C-19.1	52421-KZ3-631	C-19.2	52425-ML3-911	C-19	52433-MAC-741	C-19.4
51610-ML3-600	C-6.2	52146-ML3-911	C-18.2	52400-KZ3-871	C-19.1	52421-KZ3-701	C-19	52426-381-771	C-6	52434-KZ3-861	C-19.2
51610-ML3-600ZB	C-6.3	52148-ML3-910	C-18	52400-KZ3-901	C-19.2	52421-KZ3-711	C-19.3	52426-KZ3-601	C-19.4	52434-KZ3-861	C-19.3
51610-ML3-790	C-6.2	52148-ML3-910	C-18.1	52400-KZ3-A21	C-19.4	52421-KZ3-731	C-19.1	52426-KZ3-701	C-19	52434-KZ4-901	C-19.4
51610-ML3-910	C-6	52148-ML3-910	C-18.2	52400-KZ3-A31	C-19.4	52421-KZ3-771	C-19	52426-KZ3-711	C-19.3	52435-KS6-701	C-19.1
51610-ML3-910	C-6.1	52156-ML3-790	C-18.1	52401-KZ3-701	C-19	52421-KZ3-831	C-19.1	52426-KZ3-731	C-19.1	52435-KS7-831	C-19

ÍNDICE DE NÚMERO DE PEÇAS

Nº da Peça	Nº do bloco	Nº da Peça	Nº do bloco	Nº da Peça	Nº do bloco	Nº da Peça	Nº do bloco	Nº da Peça	Nº do bloco	Nº da Peça	Nº do bloco	
52435-KZ3-861	C-19.2	52451-KZ3-891	C-19.2	52470-KZ3-701	C-19	53000		53176-KS6-006	C-2	61101-ML3-600ZB	C-5	
52435-KZ3-861	C-19.3	52451-KZ3-891	C-19.3	52470-KZ3-730	C-19.1			53176-ML3-791	C-2.1	61101-ML3-790ZA	C-5	
52435-MAC-681	C-19.4	52451-KZ4-003	C-19.1	52470-KZ3-860	C-19.2		53100-KZ3-730ZA	C-3	53177-430-000	C-1	61136-MAC-680ZA	C-3.1
52435-MAC-741	C-19.4	52451-KZ4-901	C-19.4	52473-KZ3-730	C-19.1		53100-KZ3-890ZA	C-3	53178-KA3-840	C-1	61136-MAC-740ZA	C-3.1
52436-KZ3-305	C-19.2	52452-KS7-831	C-19	52473-KZ3-860	C-19.2		53100-KZ4-000	C-3	53178-MAC-740	C-1	61136-ML3-600ZA	C-3
52436-KZ3-305	C-19.3	52452-KS7-831	C-19.2	52473-KZ3-860	C-19.2		53100-KZ4-710ZB	C-3	53192-KA4-710	C-1	61136-ML3-600ZB	C-3
52436-KZ3-861	C-19.2	52452-KS7-831	C-19.3	52473-KZ3-860	C-19.3		53100-KZ4-A10ZA	C-3.1	53200-KZ3-600	C-4.1	61136-ML3-790ZA	C-3
52436-KZ3-861	C-19.3	52452-KZ4-003	C-19.1	52473-KZ3-860	C-19.4		53100-MAC-680ZA	C-3.1	53200-KZ3-700	C-4	61136-ML3-910	C-3
52436-ML3-305	C-19	52452-KZ4-003	C-19.4	52473-KZ4-000	C-19		53100-ML3-790ZA	C-3	53200-KZ3-710	C-4		
52436-MN1-680	C-19.2	52453-KS7-831	C-19	52475-KZ3-600	C-19.4		53140-MAC-680	C-1	53200-KZ3-860	C-4	72000	
52437-KA3-731	C-19.1	52453-KS7-831	C-19.2	52475-KZ3-730	C-19.1	53140-ML3-600	C-1	53200-KZ3-890	C-4			
52437-KA3-731	C-19.4	52453-KS7-831	C-19.3	52475-KZ3-860	C-19.2	53140-ML3-601	C-1	53200-KZ3-A10	C-4.1	72108-KZ3-860	EOP-1	
52437-KA4-841	C-19	52453-KZ4-003	C-19.1	52475-KZ3-860	C-19.3	53141-KZ4-000	C-1	53214-371-010	C-4.1	72708-KZ3-880	EOP-1	
52437-KS6-305	C-19.1	52453-KZ4-003	C-19.4	52475-KZ3-860	C-19.3	53163-MAC-670	C-1	53214-KA3-731	C-4			
52437-KZ3-860	C-19.2	52455-MM5-003	C-19	52475-KZ3-860	C-19.4	53163-ML3-600	C-1	53214-KA3-732	C-4	77000		
52438-KA3-731	C-19.1	52455-MM5-003	C-19.2	52475-KZ4-305	C-19.2	53164-MAC-680	C-1	53214-KZ3-861	C-4			
52438-KA3-731	C-19.4	52455-MM5-003	C-19.3	52475-KZ4-306	C-19.3	53165-430-000	C-1	53214-KZ3-861	C-4.1	77100-KZ3-305	C-13.2	
52438-KA4-741	C-19	52460-KZ3-700	C-19	52476-KZ3-730	C-19.1	53166-430-000	C-1	53214-KZ4-701	C-4	77100-KZ3-306	C-13.2	
52438-KA4-741	C-19.2	52460-KZ3-701	C-19	52476-KZ3-860	C-19.2	53166-ML3-600	C-1	53214-KZ4-702	C-4	77100-KZ3-307	C-13.2	
52438-KA4-741	C-19.3	52460-KZ3-730	C-19.1	52476-KZ3-860	C-19.3	53167-KS6-000	C-1	53229-KA3-710	C-4	77100-KZ3-309	C-13.2	
52439-KZ3-861	C-19.2	52460-KZ3-860	C-19.2	52476-KZ3-860	C-19.4	53167-MAC-680	C-1	53229-KZ3-860	C-4	77100-KZ3-610	C-13.2	
52439-KZ3-861	C-19.3	52463-KZ3-730	C-19.1	52477-KZ4-710	C-19.3	53167-ML3-600	C-1	53229-KZ4-890	C-4	77100-KZ3-680	C-13.1	
52440-KZ3-003	C-19	52463-KZ3-860	C-19.2	52477-KZ4-710	C-19.4	53168-KS6-000	C-1	53229-KZ4-890	C-4.1	77100-KZ3-700	C-13	
52440-KZ3-711	C-19.3	52463-KZ4-000	C-19	52486-KZ3-003	C-19	53168-ML3-600	C-1	53230-KZ3-600	C-3.1	77100-KZ3-710	C-13.1	
52440-KZ3-731	C-19.1	52464-KZ3-730	C-19.1	52486-KZ3-003	C-19.2	53169-KZ4-000	C-1	53230-KZ3-700	C-3	77100-KZ3-770	C-13	
52440-KZ3-861	C-19.2	52464-KZ3-860	C-19.2	52486-KZ3-003	C-19.3	53169-ML3-600	C-1	53230-KZ3-860	C-3	77100-KZ3-860	C-13.1	
52440-KZ3-891	C-19.2	52464-KZ3-860	C-19.3	52486-KZ3-003	C-19.4	53169-ML3-790	C-1	53230-KZ3-A10	C-3.1	77100-KZ3-870	C-13	
52440-MAC-681	C-19.4	52464-KZ3-860	C-19.4	52486-KZ3-730	C-19.1	53172-KA3-730	C-1	53230-KZ4-710	C-3	77100-KZ3-890	C-13.1	
52440-MAC-741	C-19.4	52464-KZ4-000	C-19	52486-KZ3-730	C-19.2	53172-KAE-730	C-1	53231-KZ3-600	C-3.1	77100-KZ3-900	C-13.1	
52440-ML3-911	C-19	52464-KZ4-710	C-19.3	52486-KZ3-730	C-19.3	53174-KA3-730	C-1			77100-KZ3-A10	C-13.2	
52445-KA3-831	C-19.4	52464-KZ4-710	C-19.4	52486-ML3-790	C-19.2	53174-KCE-670	C-1	61000		77100-KZ4-710	C-13.1	
52445-KT1-671	C-19.4	52465-KZ3-600	C-19.4	52486-ML3-790	C-19.3	53174-KN5-006	C-2.1			77100-KZ4-760	C-13.1	
52447-KS6-701	C-19.1	52465-KZ4-305	C-19.2	52486-ML3-790	C-19.4	53174-KS6-831	C-2	61100-KA3-732ZC	C-5	77100-KZ4-900	C-13.1	
52448-KZ4-003	C-19.1	52465-KZ4-306	C-19.3	52487-KA4-831	C-19	53175-KCE-670	C-2.1	61101-441-000	C-3	77101-KZ3-305	C-13.2	
52451-KS7-831	C-19	52465-KZ4-A10	C-19.4	52487-KN5-000	C-19	53175-KS6-671	C-2	61101-441-000	C-3.1	77101-KZ3-306	C-13.2	
52451-KS7-831	C-19.2	52470-KZ3-700	C-19			53175-ML3-790	C-2.1	61101-ML3-600ZA	C-5	77101-KZ3-307	C-13.2	

ÍNDICE DE NÚMERO DE PEÇAS

Nº da Peça		Nº do bloco		Nº da Peça		Nº do bloco		Nº da Peça		Nº do bloco		Nº da Peça		Nº do bloco		Nº da Peça		Nº do bloco	
77101-KZ3-309	C-13.2	83610-KZ3-890ZA	C-13.1	87128-KZ3-600ZA	C-25.2	90000		90101-ML3-840	C-14	90114-428-870	C-1	90102-GT4-000	C-12.1	90114-ML3-600	C-1	90102-KS6-000	C-15	90115-KV3-700	C-18.1
77101-KZ3-610	C-13.2	83610-KZ3-890ZB	C-13.1	87507-KZ3-860	C-18.1			90103-KF0-000	C-3.1	90115-ML3-910	C-22	90103-KF0-000	C-4.1	90115-ML3-910	C-22.1	90105-KAE-870	C-8.1	90117-KS7-831	C-18
77101-KZ3-680	C-13.1	83610-KZ3-A10ZA	C-13.2	87507-KZ3-900	C-24	90001-GHB-660	M-1.1	90105-MAC-680	C-8.2	90117-KZ3-861	C-18.1	90001-GHB-690	M-4.1	90105-MK5-010	C-8	90117-KZ3-861	C-18.2	90105-MK5-010	C-11
77101-KZ3-700	C-13			87507-KZ3-930	C-24	90001-GHB-790	M-4.1	90105-MK5-010	C-11	90118-KS6-000	C-22	90001-GHB-810	M-4.1	90105-MK5-010	C-11.1	90118-KZ3-860	C-22.1	90106-KS6-700	C-18
77101-KZ3-770	C-13	84000		87508-GS2-910	C-24	90001-GHB-660	M-1.1	90106-KS6-700	C-18.1	90122-ME9-000	C-22.1	90004-GHB-690	M-4.1	90106-KS6-700	C-18.2	90125-KA4-000	C-11.1	90106-KZ3-000	C-6
77101-KZ3-860	C-13.1			87508-ML3-790	C-24	90004-GHB-790	M-4.1	90106-KZ3-000	C-6.1	90128-KZ3-861	C-19.2	90004-GHB-810	M-4.1	90106-KZ3-000	C-6.2	90128-KZ4-010	C-19	90106-MJ0-000	C-4
77101-KZ3-890	C-13.1	84601-HA7-670	C-14.1	87516-KS6-780	C-19	90004-GHB-810	M-4.1	90107-KF0-000	C-4	90128-KZ4-710	C-19.3	90004-GHB-790	M-4.1	90108-GK1-000	C-13.2	90128-ML3-600	C-19.2	90108-GN1-000	C-22.1
77101-KZ3-900	C-13.1	84706-415-000	C-12.1	87516-KS6-780	C-19.1	90011-HA2-000	M-1	90108-GN1-000	C-22.1	90129-KZ3-861	C-19.2	90011-HA2-000	M-1.1	90108-MN0-000	C-12.1	90129-KZ3-861	C-19.3	90109-ML3-840	C-10
77101-KZ3-A10	C-13.2			87516-KZ1-600	C-19.2	90011-HA2-000	M-1.1	90110-KA3-830	C-12	90129-KZ4-010	C-19.1	90013-430-000	M-5	90111-KS6-000	C-2	90130-KZ3-700	C-19	90112-413-000	M-9
77101-KZ4-900	C-13.1	87000		87516-KZ1-600	C-19.3	90015-KA3-711	M-7	90113-HB3-000	C-18	90130-KZ3-861	C-19.2	90015-KA3-711	M-7.1	90113-KZ3-000	C-6	90130-KZ4-710	C-19.3	90113-KZ3-000	C-6.1
77105-KZ3-700	C-13			87516-KZ1-600	C-19.4	90015-KA3-711	M-7.1	90113-KZ3-000	C-6.1	90130-KZ4-710	C-19.4	90015-KS6-700	M-4	90113-KZ3-000	C-6.2	90131-ML3-910	C-22	90113-KZ3-000	C-6.3
77110-KA3-730	C-13	87121-KZ3-600ZA	C-25.2	87516-KZ1-880	C-19.2	90016-ML3-680	M-4	90114-166-006	C-2	90133-KA3-730	C-13	90016-ML3-680	M-4	90114-166-006	C-2.1	90133-KA3-730	C-13.1	90114-166-006	C-2.1
	80000	87121-KZ3-700	C-25	87516-KZ1-880	C-19.3	90018-ML3-910	C-22	90114-166-006	C-2.1	90133-KA3-730	C-13.2	87121-KZ3-710ZA	C-25.1	90115-KV3-700	C-18.1	90115-ML3-910	C-22	90115-ML3-910	C-22.1
		87121-KZ3-730	C-25	87516-KZ1-880	C-19.4	90018-ML3-910	C-22.1	90115-ML3-910	C-22	90115-ML3-910	C-22.1	87121-KZ3-860ZA	C-25	90115-ML3-910	C-22.1	90115-ML3-910	C-22.1	90115-ML3-910	C-22.1
80100-KZ3-700ZA	C-20	87121-KZ3-860ZA	C-25	87516-KZ3-671	C-19	90018-ML3-910	C-22.1	90115-ML3-910	C-22.1	90115-ML3-910	C-22.1	87121-KZ3-890ZA	C-25.1	90115-ML3-910	C-22.1	90115-ML3-910	C-22.1	90115-ML3-910	C-22.1
80100-KZ3-860ZA	C-20	87121-KZ3-890ZA	C-25.1	87516-KZ3-671	C-19.2	90018-ML3-910	C-22.1	90115-ML3-910	C-22.1	90115-ML3-910	C-22.1	87121-KZ3-A10ZA	C-25.2	90115-ML3-910	C-22.1	90115-ML3-910	C-22.1	90115-ML3-910	C-22.1
80100-KZ3-890ZA	C-20	87121-KZ3-A10ZA	C-25.2	87516-KZ4-671	C-19.1	90018-ML3-910	C-22.1	90115-ML3-910	C-22.1	90115-ML3-910	C-22.1	87122-KZ3-600ZA	C-25.2	90115-ML3-910	C-22.1	90115-ML3-910	C-22.1	90115-ML3-910	C-22.1
80100-KZ3-890ZB	C-20	87122-KZ3-600ZA	C-25.2	87516-ML3-970	C-19.2	90018-ML3-910	C-22.1	90115-ML3-910	C-22.1	90115-ML3-910	C-22.1	87122-KZ3-730	C-25	90115-ML3-910	C-22.1	90115-ML3-910	C-22.1	90115-ML3-910	C-22.1
	83000	87122-KZ3-860ZA	C-25	87517-KZ4-300	C-14	90021-KS6-000	M-2	90115-ML3-910	C-22.1	90115-ML3-910	C-22.1	87122-KZ3-860ZA	C-25	90115-ML3-910	C-22.1	90115-ML3-910	C-22.1	90115-ML3-910	C-22.1
		87123-KZ3-600ZA	C-25.2	87517-KZ4-300	C-14.1	90022-MG8-000	M-10	90115-ML3-910	C-22.1	90115-ML3-910	C-22.1	87123-KZ3-600ZA	C-25.2	90115-ML3-910	C-22.1	90115-ML3-910	C-22.1	90115-ML3-910	C-22.1
83510-KZ3-600ZA	C-13.2	87126-KZ3-600ZA	C-25.2	87560-GBF-770	C-24	90027-KZ3-860	M-2.1	90115-ML3-910	C-22.1	90115-ML3-910	C-22.1	87126-KZ3-600ZA	C-25.2	90115-ML3-910	C-22.1	90115-ML3-910	C-22.1	90115-ML3-910	C-22.1
83510-KZ3-700ZA	C-13	87126-KZ3-700	C-25	87560-KA3-740	C-24	90037-360-000	M-1	90115-ML3-910	C-22.1	90115-ML3-910	C-22.1	87126-KZ3-700	C-25	90115-ML3-910	C-22.1	90115-ML3-910	C-22.1	90115-ML3-910	C-22.1
83510-KZ3-700ZB	C-13	87126-KZ3-730	C-25	87560-KA3-750	C-24	90037-360-000	M-3	90115-ML3-910	C-22.1	90115-ML3-910	C-22.1	87126-KZ3-730	C-25	90115-ML3-910	C-22.1	90115-ML3-910	C-22.1	90115-ML3-910	C-22.1
83510-KZ3-860ZA	C-13.1	87126-KZ3-8607A	C-25	87560-ML3-790	C-24	90037-360-000	M-3.1	90115-ML3-910	C-22.1	90115-ML3-910	C-22.1	87126-KZ3-8607A	C-25	90115-ML3-910	C-22.1	90115-ML3-910	C-22.1	90115-ML3-910	C-22.1
83510-KZ3-890ZA	C-13.1	87126-KZ3-890ZA	C-25.1	87560-ML3-970	C-24	90037-360-000	M-4	90115-ML3-910	C-22.1	90115-ML3-910	C-22.1	87126-KZ3-890ZA	C-25.1	90115-ML3-910	C-22.1	90115-ML3-910	C-22.1	90115-ML3-910	C-22.1
83510-KZ3-890ZB	C-13.1	87126-KZ3-A107A	C-25.2	87729-KZ3-600ZA	C-25.2	90037-360-000	M-4.1	90115-ML3-910	C-22.1	90115-ML3-910	C-22.1	87126-KZ3-A107A	C-25.2	90115-ML3-910	C-22.1	90115-ML3-910	C-22.1	90115-ML3-910	C-22.1
83510-KZ3-A10ZA	C-13.2	87126-KZ4-710ZA	C-25.1			90051-KS7-830	M-2	90115-ML3-910	C-22.1	90115-ML3-910	C-22.1	87126-KZ4-710ZA	C-25.1	90115-ML3-910	C-22.1	90115-ML3-910	C-22.1	90115-ML3-910	C-22.1
83515-KS7-830	C-13.1	87127-KZ3-600ZA	C-25.2			90053-ML3-000	M-6	90115-ML3-910	C-22.1	90115-ML3-910	C-22.1	87127-KZ3-600ZA	C-25.2	90115-ML3-910	C-22.1	90115-ML3-910	C-22.1	90115-ML3-910	C-22.1
83515-KS7-830	C-13.2	87127-KZ3-700	C-25	89000		90084-KF9-900	M-3	90115-ML3-910	C-22.1	90115-ML3-910	C-22.1	87127-KZ3-700	C-25	90115-ML3-910	C-22.1	90115-ML3-910	C-22.1	90115-ML3-910	C-22.1
83515-KZ3-700	C-13	87127-KZ3-730	C-25			90089-KR0-000	M-2.1	90115-ML3-910	C-22.1	90115-ML3-910	C-22.1	87127-KZ3-730	C-25	90115-ML3-910	C-22.1	90115-ML3-910	C-22.1	90115-ML3-910	C-22.1
83610-KZ3-600ZA	C-13.2	87127-KZ3-860ZA	C-25	89201-KS6-810	C-23	90101-KA4-700	C-16	90115-ML3-910	C-22.1	90115-ML3-910	C-22.1	87127-KZ3-860ZA	C-25	90115-ML3-910	C-22.1	90115-ML3-910	C-22.1	90115-ML3-910	C-22.1
83610-KZ3-700ZA	C-13	87127-KZ3-890ZA	C-25.1	89201-KS6-810	C-23	90101-KS6-700	C-9	90115-ML3-910	C-22.1	90115-ML3-910	C-22.1	87127-KZ3-890ZA	C-25.1	90115-ML3-910	C-22.1	90115-ML3-910	C-22.1	90115-ML3-910	C-22.1
83610-KZ3-700ZB	C-13	87127-KZ3-A10ZA	C-25.2	89216-KS6-000	C-23	90101-MAC-680	C-16	90115-ML3-910	C-22.1	90115-ML3-910	C-22.1	87127-KZ3-A10ZA	C-25.2	90115-ML3-910	C-22.1	90115-ML3-910	C-22.1	90115-ML3-910	C-22.1
83610-KZ3-860ZA	C-13.1	87127-KZ4-710ZA	C-25.1	89301-KA4-811	C-23	90101-ML3-840	C-12	90115-ML3-910	C-22.1	90115-ML3-910	C-22.1	87127-KZ4-710ZA	C-25.1	90115-ML3-910	C-22.1	90115-ML3-910	C-22.1	90115-ML3-910	C-22.1

ÍNDICE DE NÚMERO DE PEÇAS

Nº da Peça	Nº do bloco	Nº da Peça	Nº do bloco	Nº da Peça	Nº do bloco	Nº da Peça	Nº do bloco	Nº da Peça	Nº do bloco	Nº da Peça	Nº do bloco	
90135-KZ3-700	C-22	90301-KS7-830	C-18.1	90435-HB3-000	M-10	90506-430-000	C-15	90652-KT1-771	C-22.1	91062-KS6-831	C-11.1	
90135-KZ3-700	C-22.1	90301-KS7-830	C-18.2	90437-611-000	M-6	90506-430-000	C-15.1	90701-679-000	M-4	91062-MAC-681	C-8.2	
90137-KA3-830	C-12	90304-GA6-003	C-19	90441-KA4-700	M-7	90512-KA3-730	C-5	90701-KZ3-860	M-2.1	91065-KA3-832	C-8	
90137-KA3-830	C-12.1	90304-GA6-003	C-19.1	90444-430-000	M-9	90512-KA3-730	C-20	91000		91065-KA3-832	C-8.1	
90145-MS9-611	C-2	90304-GA6-003	C-19.2	90445-ML3-871	M-9	90516-KA3-830	C-12			91071-KS7-831	C-18	
90145-MS9-611	C-2.1	90304-GA6-003	C-19.3	90446-357-000	M-9	90541-KA3-740	M-2			91071-MJ0-003	C-18.1	
90145-MS9-611	C-10	90304-GA6-003	C-19.4	90446-KA4-740	M-9	90543-273-000	M-1		91001-147-003	M-5	91071-MJ0-003	C-18.2
90151-GW6-000	C-22.1	90304-GA6-003	C-22.1	90446-ML3-870	M-9	90543-273-000	M-3		91001-KA4-003	M-4	91072-KZ3-861	C-18.1
90153-KS7-830	C-19	90304-KA3-710	C-3	90447-KE1-000	M-4	90543-273-000	M-3.1	91001-KA4-003	M-4.1	91072-KZ3-861	C-18.2	
90153-KS7-830	C-19.1	90304-KZ3-860	C-3	90447-KE1-000	M-4.1	90543-273-000	M-4	91001-KA4-004	M-4	91074-KS7-831	C-19	
90153-KS7-830	C-19.2	90305-KS6-003	C-11	90450-ZA0-000	C-15	90543-273-000	M-4.1	91001-KA4-004	M-4.1	91074-KZ3-711	C-19.3	
90153-KZ3-860	C-19.2	90305-KS6-003	C-11.1	90451-155-000	M-10	90543-273-000	EOP-1	91001-ML3-873	M-7	91074-KZ3-731	C-19.1	
90153-KZ4-710	C-19.3	90305-KZ4-890	C-11.1	90453-GB2-000	M-2.1	90543-273-000	C-6.1	91001-ML3-873	M-7.1	91074-KZ3-731	C-19.2	
90153-KZ4-710	C-19.4	90305-KZ4-891	C-11.1	90457-ML3-000	M-5	90544-KS7-003	C-6	91002-KA4-003	M-7	91074-KZ4-901	C-19.2	
90154-KZ3-000	C-7	90305-MA1-003	C-19.2	90461-KA4-000	M-5	90544-KZ3-003	C-6	91002-KA4-004	M-7	91074-MAC-681	C-19.4	
90154-KZ3-730	C-7	90305-MA1-003	C-19.3	90461-MAC-740	M-5	90544-KZ4-711	C-6.3	91002-KA4-005	M-7	91074-MAC-741	C-19.4	
90155-KZ3-000	C-7	90305-MA1-003	C-19.4	90463-430-000	M-9	90544-ML3-791	C-6.2	91003-KA4-771	M-7	91075-MAC-671	C-19.3	
90155-KZ3-730	C-7	90306-KA4-003	C-19	90463-ML7-000	M-3.1	90545-300-000	C-2	91003-KA4-771	M-7.1	91077-KS7-013	C-19	
90173-KZ4-711	C-6.2	90306-KA4-003	C-19.1	90463-ML7-000	M-4.1	90545-300-000	C-2.1	91004-430-003	M-7	91078-KS7-834	C-19	
90182-KA3-730	C-19	90306-KZ4-711	C-19.3	90465-422-000	M-2.1	90545-300-000	C-10	91004-430-004	M-7	91078-KS7-835	C-19	
90182-KA3-730	C-19.1	90306-KZ4-711	C-19.4	90465-MC4-000	C-11.1	90554-728-940	M-11	91004-KZ3-860	M-7.1	91078-KZ3-731	C-19.1	
90182-KA3-730	C-19.2	90309-357-000	C-11	90481-430-000	M-5	90554-KA5-680	M-9	91007-KA3-740	M-2.1	91078-KZ3-731	C-19.2	
90182-KA3-730	C-19.3	90309-357-000	C-18.1	90485-KE8-000	M-2	90601-430-000	M-8	91012-KA3-710	M-7	91078-KZ3-731	C-19.3	
90182-KA3-730	C-19.4	90309-357-000	C-18.2	90488-700-000	M-2.1	90601-KS7-003	M-2	91012-KA3-710	M-7.1	91078-KZ3-731	C-19.4	
90201-GC4-000	C-8.1	90309-KF0-003	C-18	90501-KA3-741	M-9	90602-259-010	M-9	91015-425-832	C-4	91078-KZ4-711	C-19.3	
90204-MM9-000	C-8	90309-KF0-003	C-18.1	90501-ML3-910	M-5	90602-KZ3-003	M-2	91015-KZ3-003	M-8	91078-KZ4-711	C-19.4	
90235-KA4-000	M-5	90309-KF0-003	C-18.2	90503-KA3-830	C-3	90608-072-000	M-5	91015-KZ4-701	C-4	91079-KS7-834	C-19	
90301-471-000	C-20	90309-ML3-791	C-11.1	90503-KZ3-700	M-2	90613-PF4-300	C-19.1	91015-KZ4-701	C-4.1	91079-KS7-835	C-19	
90301-473-003	C-6	90321-KA4-700	C-1	90503-KZ3-860	C-3	90613-PF4-300	C-19.2	91016-371-000	C-4.1	91079-KZ3-731	C-19.1	
90301-473-003	C-6.1	90401-KZ4-890	C-11.1	90503-KZ3-860	C-3.1	90613-PF4-300	C-19.3	91021-ML3-003	M-5	91201-148-003	M-4	
90301-473-003	C-8.2	90401-ML3-790	M-5	90505-MA6-000	C-13	90651-KV6-003	C-22	91021-ML3-004	M-5	91201-148-003	M-4.1	
90301-473-003	C-18	90403-KA3-830	C-21	90505-MA6-000	C-20	90651-KV6-003	C-22.1	91022-KA4-740	M-7	91201-951-003	M-7	
90301-473-003	C-18.1	90410-KN5-670	C-22.1	90506-425-000	C-14.1	90651-KV6-003	C-2	91022-KA4-740	M-7.1	91201-951-003	M-7.1	
90301-473-003	C-18.2	90421-961-000	M-9	90506-430-000	C-5	90651-MA5-671	C-2.1	91053-719-005	M-7	91201-KA4-004	M-7	
90301-KS7-830	C-8.2	90421-HA2-010	M-5	90506-430-000	C-12	90651-MA5-671	C-22	91053-719-005	M-7.1	91201-KA4-004	M-7.1	
90301-KS7-830	C-18	90428-958-000	M-10	90506-430-000	C-12.1	90652-KT1-771	C-22	91062-KS6-831	C-11	91201-KS6-004	C-8.2	

ÍNDICE DE NÚMERO DE PEÇAS

Nº da Peça	Nº do bloco	Nº da Peça	Nº do bloco	Nº da Peça	Nº do bloco	Nº da Peça	Nº do bloco	Nº da Peça	Nº do bloco	Nº da Peça	Nº do bloco
91201-ML3-873	M-9	91256-KZ3-731	C-6.2	91301-KZ3-731	C-6.1	91406-657-671	M-1	93600-06012-0A	M-7	94050-10000	C-22.1
91201-ML3-873	EOP-1	91256-KZ3-731	C-19.2	91301-KZ3-731	C-6.2	91406-657-671	M-1.1	93600-06012-0A	M-7.1	94050-12000	M-6
91202-KA4-003	M-3	91256-KZ3-731	C-19.3	91301-KZ3-861	M-7.1	91422-MT8-770	C-12.1	93600-06016-0A	C-12	94101-05000	C-15
91202-KA4-003	M-3.1	91256-KZ4-711	C-6.3	91301-KZ3-861	EOP-1			93700-04010-0G	C-1	94101-05000	C-15.1
91203-KA4-771	M-7	91256-KZ4-711	C-19.4	91302-001-020	M-2.1	92000		93700-04020-0G	C-1	94102-08800	C-17
91203-KA4-771	M-7.1	91256-MAC-741	C-6.3	91303-377-000	M-3			93891-06028-00	M-6	94103-06000	C-15
91203-KA4-772	M-7	91256-ML3-791	C-6.2	91303-377-000	EOP-1	92301-05010-0A	C-15.1	93891-06028-07	M-6	94103-06000	C-15.1
91203-KA4-772	M-7.1	91257-KA3-711	C-11	91303-800-000	M-3	92301-05012-0A	C-15	93892-03008-08	M-1.1	94109-12000	M-7
91205-166-004	M-7	91257-KA3-711	C-11.1	91303-800-000	EOP-1	92301-06010-0A	M-3.1	93892-04016-18	M-12	94109-12000	M-7.1
91205-KZ3-861	M-7.1	91257-KA3-712	C-11	91304-KN5-671	EOP-1	92301-06010-0A	M-4.1	93892-04016-18	M-12.1	94109-12000	EOP-1
91207-ML3-871	M-7	91257-KA3-712	C-11.1	91304-KN5-671	C-15	92900-06020-0B	M-1	93913-15580	C-14.1	94111-04000	C-1
91207-ML3-871	M-7.1	91257-KZ3-003	C-19	91304-KZ3-890	EOP-1	92900-06025-0E	C-6			94111-05000	C-15
91211-KA3-761	M-4	91257-KZ3-003	C-19.2	91304-KZ3-890	C-15	92900-06025-0E	C-6.1	94000		94111-05000	C-15.1
91211-KA3-761	M-4.1	91257-KZ3-891	C-19.2	91304-KZ3-890	C-15.1	92900-10040-0B	M-7.1	94001-06000-0S	C-1	94111-08000	C-8
91212-422-006	C-10	91257-KZ3-891	C-19.3	91307-035-000	M-3.1	92900-10045-3B	M-7	94001-06080-0S	M-2	94111-08000	C-8.1
91251-444-000	C-16	91257-KZ4-711	C-6.3	91307-035-000	EOP-1	92900-10055-0B	M-7.1	94001-08000-0S	C-8	94111-08000	C-8.2
91251-KZ4-003	C-11	91258-KZ4-711	C-6.3	91311-KS7-701	M-3	92900-10055-3B	M-7	94001-08000-0S	C-8.1	94111-08000	C-11
91251-KZ4-003	C-11.1	91258-MAC-741	C-6.3	91311-KS7-701	M-3.1			94001-08000-0S	C-8.2	94111-08000	C-11.1
91253-KS7-831	C-18	91259-KS6-831	C-8	91311-KS7-701	EOP-1	93000		94001-08000-0S	C-11	94201-20120	C-16
91253-KZ3-861	C-18.1	91259-KS6-831	C-8.1	91351-GS2-701	C-19.1	93300-06016-0A	M-11	94001-08000-0S	C-11.1	94201-25150	C-17
91253-KZ3-861	C-18.2	91259-KZ4-711	C-6.3	91351-GS2-701	C-19.2	93301-06016-0A	M-11	94002-05000-0S	C-14	94251-05000	M-2
91254-KA3-831	C-8	91259-MAC-741	C-6.3	91351-GS2-701	C-19.3	93404-06020-08	M-5	94002-05000-0S	C-14.1	94251-08000	M-2.1
91254-KA3-831	C-8.1	91260-KZ4-711	C-6.3	91351-KS7-003	C-19	93500-03010-1A	C-6.2	94050-05080	M-2	94301-08140	M-3
91254-KA3-832	C-8	91261-KS7-832	C-19	91351-KS7-832	C-19	93500-04012-0A	C-1	94050-06000	C-2	94301-08140	M-3.1
91254-KA3-832	C-8.1	91261-KZ3-861	C-19.2	91351-KZ3-731	C-19.1	93500-04012-1A	C-1	94050-06000	C-2.1	94301-08140	M-4.1
91254-KS7-831	C-18	91261-KZ3-861	C-19.3	91351-KZ3-731	C-19.2	93500-05008-0A	C-18	94050-08000	M-1	94301-12200	M-1
91254-KS7-831	C-19.1	91261-KZ3-861	C-19.4	91351-KZ3-731	C-19.3	93500-05008-0A	C-18.1	94050-08000	M-1.1	94301-12200	M-1.1
91254-KS7-831	C-19.2	91262-KS7-831	C-19	91351-KZ3-731	C-19.4	93500-05008-0A	C-18.1	94050-08000	C-18	94301-14200	M-7
91254-KZ3-003	C-6	91262-KZ3-731	C-19.1	91351-MAC-671	C-19.3	93500-05008-0A	C-18.2	94050-08000	C-22	94301-14200	M-7.1
91254-KZ3-003	C-6.1	91262-KZ3-731	C-19.3	91351-MAC-671	C-19.4	93500-05012-0A	M-2	94050-10000	M-1	94510-14000	M-10
91254-KZ4-711	C-6.3	91262-KZ3-731	C-19.4	91355-KZ3-003	C-6	93500-05025-0A	M-1	94050-10000	M-1.1	94510-19000	M-11
91254-MAC-741	C-6.3	91283-ML7-003	C-18.1	91355-KZ3-003	C-6.1	93500-05025-0A	M-1.1	94050-10000	C-22	94520-28000	M-2.1
91254-ML3-791	C-6.2	91283-ML7-003	C-18.2	91356-KZ3-003	C-6	93600-04012-16	C-2				
91256-GC5-003	C-6	91301-GA6-000	M-1	91356-KZ3-003	C-6.1	93600-04012-1G	C-2.1				
91256-GC5-003	C-19	91301-GA6-000	EOP-1	91356-ML3-791	C-6.2	93600-05016-0A	C-12.1				
91256-GC5-003	C-19.2	91301-KZ3-711	C-6.2	91357-KA4-004	C-1						

ÍNDICE DE NÚMERO DE PEÇAS

Nº da Peça	Nº do bloco	Nº da Peça	Nº do bloco	Nº da Peça	Nº do bloco	Nº da Peça	Nº do bloco	Nº da Peça	Nº do bloco	Nº da Peça	Nº do bloco
95000		96001-06014-00	C-20	96001-06035-07	M-3	96300-08045-00	C-3	99101-357-1850	M-12.1		
		96001-06016-00	C-3	96001-06040-00	M-3.1	96300-08045-00	C-4	99103-440-0500	M-12.1		
95001-75110-40	C-12	96001-06016-00	C-3.1	96001-06040-00	M-7.1	96400-06012-00	C-18.1	99103-440-0520	M-12.1		
95001-75110-40	C-12.1	96001-06016-00	C-5	96001-06040-07	M-3	96400-06012-00	C-18.2	99103-440-0550	M-12		
95001-75130-40	C-21	96001-06016-00	C-12	96001-06050-00	M-7.1	96400-06014-00	C-18	99103-440-0580	M-12.1		
95002-01130	C-21	96001-06016-00	C-12.1	96001-06050-07	M-7	96400-06050-00	C-18	99103-440-0600	M-12.1		
95002-02070	M-12	96001-06016-00	C-13	96001-06055-07	M-7	96400-06050-00	C-18.1	99113-GHB-1650	M-12.1		
95002-02079	M-12	96001-06016-00	C-13.1	96001-06060-00	M-7.1	96400-06050-00	C-18.2	99113-GHB-1680	M-12.1		
95002-02079	M-12	96001-06016-00	C-20	96001-06060-00	M-7.1	96400-08022-00	C-22	99113-GHB-1700	M-12.1		
95002-02080	C-21	96001-06018-00	C-12.1	96001-06065-07	M-7	96400-08035-00	C-18	99113-GHB-1720	M-12.1		
95002-02080	C-21.1	96001-06018-00	C-12.1	96001-06070-00	M-3.1	96400-08035-00	C-18	99113-GHB-1750	M-12		
95002-02120	C-12	96001-06018-00	C-15	96001-06070-07	M-7	96400-08035-00	C-18.1	99113-GHB-1780	M-12.1		
95002-02120	C-12.1	96001-06018-00	C-15.1	96001-06075-00	M-7.1	96400-08035-00	C-18.2	99113-GHB-1800	M-12.1		
95003-05027-31	M-12	96001-06018-00	C-22	96001-06075-07	M-7	96400-08055-00	C-18.1	99113-GHB-1820	M-12.1		
95003-07036-31	M-12	96001-06018-00	C-22.1	96001-06080-00	M-7.1	96400-08055-00	C-18.2	99113-GHB-1850	M-12.1		
95003-07036-31	M-12	96001-06018-07	M-1	96001-06080-07	M-3	96500-06012-00	C-9				
95003-14060-10	C-21	96001-06020-00	M-1	96100-62030-00	M-7						
95003-14060-10	C-21.1	96001-06020-00	C-12	96100-62030-00	M-7.1	98000					
95003-43004-20	C-16	96001-06020-00	C-12.1	96100-62050-00	M-7						
95003-43005-20	C-16	96001-06020-00	C-16	96140-62030-00	M-7	98079-58649	M-1				
95014-22100	C-3	96001-06020-07	C-1	96140-62030-00	M-7.1	98079-58659	M-1				
95014-61100	C-22	96001-06022-00	C-21	96140-62050-00	M-7.1	98079-58659	M-1.1				
95014-61100	C-22.1	96001-06022-00	C-21.1	96211-08000	C-16	98079-58669	M-1				
95015-54000	C-16	96001-06022-07	C-1	96211-13000	M-4	98079-58669	M-1.1				
95700-06010-00	C-13	96001-06022-07	C-1	96220-40080	M-10	98079-58679	M-1.1				
		96001-06022-07	C-2	96300-06016-00	M-10						
96000		96001-06022-07	C-2.1	96300-06018-00	M-6	99000					
		96001-06025-00	C-15	96300-06022-00	M-1						
96001-06010-00	C-14	96001-06025-00	C-15.1	96300-06022-00	M-1.1	99101-357-1650	M-12.1				
96001-06012-00	C-10	96001-06025-07	M-3	96300-08035-00	C-3	99101-357-1680	M-12.1				
96001-06012-00	C-15	96001-06028-00	M-2.1	96300-08035-00	C-3.1	99101-357-1700	M-12.1				
96001-06012-00	C-15.1	96001-06028-00	M-3.1	96300-08040-00	C-3	99101-357-1720	M-12.1				
96001-06014-00	M-2	96001-06028-00	C-15	96300-08040-00	C-6.2	99101-357-1750	M-12				
96001-06014-00	M-7	96001-06028-00	C-15.1	96300-08040-08	C-6.2	99101-357-1780	M-12.1				
96001-06014-00	M-7.1	96001-06032-00	M-6	96300-08040-08	C-6.3	99101-357-1800	M-12.1				
96001-06014-00	C-14.1	96001-06032-07	M-6	96300-08045-00	C-3	99101-357-1820	M-12.1				

ÍNDICE DE NOME DE PEÇAS

Descrição	Nº do bloco	Nº de Ref.	Descrição	Nº do bloco	Nº de Ref.	Descrição	Nº do bloco	Nº de Ref.
A								
Abafador	C-15	8	Alavanca, Esquerda	C-1	21	Anel	C-19.1	23
Abafador	C-15	8	Alavanca, Esquerda	C-1	21	Anel	C-19.1	41
Abafador	C-15.1	8	Alavanca, Válvula Escape Direita	M-2	8	Anel	C-19.4	28
Abafador	C-15.1	8	Alavanca, Válvula Escape Esquerda	M-2	9	Anel	C-6.3	21
Acionador Comp., Embreagem	M-7	6	Amortecedor Comp.	C-6.2	7	Anel B, Limitador	C-19.2	19
Acionador Comp., Embreagem	M-7.1	7	Amortecedor Comp., Dianteiro	C-6.2	14	Anel B, Limitador	C-19.3	19
Agulhas, Jogo (R1366MS)	M-12.1	4	Amortecedor Comp., Dianteiro	C-6.2	14	Anel Elástico Externo, 14 mm	M-10	25
Agulhas, Jogo (R1367LS)	M-12.1	4	Amortecedor Comp., Dianteiro (KAYABA)	C-6.3	13	Anel Elástico Externo, 28 mm	M-2.1	26
Agulhas, Jogo (R1367MS)	M-12.1	4	Amortecedor Comp., Dianteiro (KAYABA)	C-6.3	13	Anel Elástico, Cilindro Mestre	C-10	10
Agulhas, Jogo (R1367NS)	M-12.1	4	Amortecedor Traseiro Comp.	C-19.1	4	Anel Limitador	C-19.4	1
Agulhas, Jogo (R1368LS)	M-12.1	4	Amortecedor Traseiro Comp.	C-19.1	4	Anel Limitador, Óleo	C-6.2	20
Agulhas, Jogo (R1368MS)	M-12	3	Amortecedor Traseiro Comp.	C-19.2	3	Anel Limitador, Vedador Óleo	C-6.3	17
Agulhas, Jogo (R1368MS)	M-12.1	4	Amortecedor Traseiro Comp.	C-19.2	3	Anel Limitador, Vedador Óleo	C-6.3	17
Agulhas, Jogo (R1368NS)	M-12.1	4	Amortecedor Traseiro Comp.	C-19.2	3	Anel Limitador, Vedador Pó	C-6.1	17
Agulhas, Jogo (R1369MS)	M-12.1	4	Amortecedor Traseiro Comp.	C-19.3	3	Anel Limitador, Vedador, Óleo	C-6	18
Agulhas, Jogo (R1369NS)	M-12	3	Amortecedor Traseiro Comp.	C-19	3	Anel Vedação Garfo Dianteiro	C-6	25
Agulhas, Jogo (R1369NS)	M-12.1	4	Amortecedor Traseiro Comp.	C-19	3	Anel Vedação Tampa (Inglês) (Francês)	C-21.1	10
Agulhas, Jogo (R1370LS)	M-12.1	4	Amortecedor Traseiro Comp. (KAYABA)	C-19.4	5	Anel Vedação, Tampa Radiador (Inglês/Francês/Japonês)	C-21.1	10
Agulhas, Jogo (R1370MS)	M-12.1	4	Amortecedor Traseiro Comp. (KAYABA)	C-19.4	5	Anel, 26 mm	C-19.2	49
Agulhas, Jogo (R1370NS)	M-12	3	Amortecedor Traseiro Comp. (KAYABA)	C-19.4	5	Anel, 26 mm	C-19.3	47
Agulhas, Jogo (R1370NS)	M-12.1	4	Amortecedor Traseiro Comp. (SHOWA)	C-19	1	Anel, Elástico	C-2	18
Agulhas, Jogo (R1371LS)	M-12.1	4	Amortecedor Traseiro Comp. (SHOWA)	C-19	1	Anel, Elástico	C-2.1	17
Agulhas, Jogo (R1371MS)	M-12.1	4	Amortecedor, Jogo	C-6.1	15	Anel, Elástico	C-10	15
Agulhas, Jogo (R1371NS)	M-12.1	4	Amortecedor, Traseiro (KAYABA)	C-19.1	2	Anel, Elástico Especial, 10 mm	M-2	35
Agulhas, Jogo (R1372NS)	M-12.1	4	Amortecedor, Traseiro (KAYABA)	C-19.1	2	Anel, Elástico Externo, 25 mm	M-9	27
Ajustador Amortecedor	C-19.1	19	Amortecedor, Traseiro (KAYABA)	C-19.4	3	Anel, Elástico, 19 mm	M-11	12
Ajustador Mola	C-19.3	6	Amortecedor, Traseiro (KAYABA)	C-19.4	3	Anel, Limitador	C-6	10
Ajustador, Amortecedor	C-19.4	24	Amortecedor, Traseiro (KAYABA)	C-19.4	3	Anel, Limitador	C-6	13
Ajustador, Amortecedor	C-19.4	24	Amortecedor, Traseiro (SHOWA)	C-19.2	1	Anel, Limitador	C-6	23
Ajustador, Mola	C-19	6	Amortecedor, Traseiro (SHOWA)	C-19.2	1	Anel, Limitador	C-6.1	10
Ajustador, Mola	C-19.2	6	Amortecedor, Traseiro (SHOWA)	C-19.2	1	Anel, Limitador	C-6.1	13
Alavanca Direita, Ajuste	M-2	10	Amortecedor, Traseiro (SHOWA)	C-19.3	1	Anel, Limitador	C-6.1	13
Alavanca Esquerda, Ajuste	M-2	11	Anéis Pistão, Jogo (STD) (TEIKOKU)	M-8	1	Anel, Limitador	C-6.2	10
Alavanca, Direita	C-2	12	Anéis Pistão, Jogo (STD) (TEIKOKU)	M-8	1	Anel, Limitador	C-6.3	9
Alavanca, Direita	C-2.1	11	Anel	C-2	9	Anel, Limitador	C-6.3	9
Alavanca, Direita	C-2.1	11	Anel	C-2.1	8	Anel, Limitador	C-19	15
Alavanca, Direita	C-2.1	11	Anel	C-6.2	24	Anel, Limitador	C-19	30
			Anel	C-19.1	15	Anel, Limitador	C-19	31

ÍNDICE DE NOME DE PEÇAS

Descrição	Nº do bloco	Nº de Ref.	Descrição	Nº do bloco	Nº de Ref.	Descrição	Nº do bloco	Nº de Ref.
Anel, Limitador	C-19.2	18	Anel, Vedação, 2,8 x 1,9.....	C-6.1	32	Anel, Vedação, 44,7 x 2,4.....	C-6.1	34
Anel, Limitador	C-19.2	26	Anel, Vedação, 2,8 x 1,9.....	C-6.2	38	Anel, Vedação, 5,8 x 1,9.....	C-1	26
Anel, Limitador	C-19.2	28	Anel, Vedação, 2,8 x 1,9.....	C-6.3	35	Anel, Vedação, 54,6 x 2,4.....	C-6	39
Anel, Limitador	C-19.3	17	Anel, Vedação, 21 x 1,9.....	C-19	45	Anel, Vedação, 54,6 x 2,4.....	C-6.1	33
Anel, Limitador	C-19.3	24	Anel, Vedação, 21 x 1,9.....	C-19.2	54	Anel, Vedação, Especial.....	M-3	13
Anel, Limitador	C-19.3	26	Anel, Vedação, 21,5 x 1,5.....	C-6.2	36	Anel, Vedação, Especial.....	M-3.1	9
Anel, Limitador	C-19	21	Anel, Vedação, 21,5 x 1,5.....	C-19.2	53	Anel, Vedação, Especial.....	EOP-1	28
Anel, Limitador	C-19	23	Anel, Vedação, 21,5 x 1,5.....	C-19.3	52	Aro Roda Dianteira (DAIDO) (1,60 x 21)	C-8	12
Anel, Pistão	C-6	16	Anel, Vedação, 21,5 x 1,5.....	C-19.4	19	Aro Roda Dianteira (RK EXCEL) (1,60 x 21)	C-8.1	13
Anel, Pistão	C-19	14	Anel, Vedação, 21,5 x 1,5.....	C-19.4	19	Aro, Roda Dianteira	C-8	6
Anel, Pistão	C-19.1	14	Anel, Vedação, 21,8 x 2,4.....	C-6.3	31	Aro, Roda Dianteira (RK EXCEL) (1,60 x 21)	C-8.2	10
Anel, Pistão	C-19.2	15	Anel, Vedação, 21,8 x 2,4.....	C-19.4	51	Aro, Roda Traseira (DAIDO) (2,15 x 18)	C-11	11
Anel, Pistão	C-19.3	14	Anel, Vedação, 21,9 x 2.....	C-6.2	37	Aro, Roda Traseira (RK EXCEL) (2,15 x 18)	C-11.1	11
Anel, Pistão	C-19.4	17	Anel, Vedação, 21,9 x 2,0.....	C-6.3	34	Aro, Roda Traseira (RK EXCEL) (2,15 x 19)	C-11.1	11
Anel, Vedação	M-12	13	Anel, Vedação, 21,9 x 2,0.....	C-19.4	21	Arruela A, 5 mm	M-2.1	21
Anel, Vedação	C-19.1	17	Anel, Vedação, 24,7 x 2,4.....	C-6.3	31	Arruela B Encosto, 14 mm	M-10	23
Anel, Vedação	C-19.2	21	Anel, Vedação, 25 mm (ARAI).....	M-9	28	Arruela Fixação.....	C-15	15
Anel, Vedação Jogo	C-19	17	Anel, Vedação, 25 mm (ARAI).....	EOP-1	21	Arruela Lateral, Garfo Traseiro	C-18.2	7
Anel, Vedação, 11,8 x 3,55.....	C-12	2	Anel, Vedação, 25,5 x 2,0.....	C-19.4	21	Arruela Superior, Coluna Direção	C-4	6
Anel, Vedação, 11,8 x 3,55.....	C-12.1	2	Anel, Vedação, 26,2 x 1,9.....	C-19.2	54	Arruela Superior, Coluna Direção	C-4	6
Anel, Vedação, 12,3 x 2,4.....	C-6.3	32	Anel, Vedação, 26,2 x 1,9.....	C-19.3	53	Arruela Superior, Coluna Direção	C-4	6
Anel, Vedação, 13,8 x 2,5.....	M-3	11	Anel, Vedação, 3,5 x 1,5.....	C-6.2	38	Arruela, 10 mm	C-22.1	17
Anel, Vedação, 13,8 x 2,5.....	EOP-1	24	Anel, Vedação, 3,5 x 39,7.....	C-19.2	17	Arruela, 12 mm	M-5	21
Anel, Vedação, 14,8 x 2,4.....	C-10	20	Anel, Vedação, 3,5 x 39,7.....	C-19.3	16	Arruela, 14 mm	M-10	23
Anel, Vedação, 15,5 x 1,5.....	C-6	38	Anel, Vedação, 30,8 mm	M-2.1	24	Arruela, 18 x 32 x 2	M-5	20
Anel, Vedação, 15,5 x 1,5.....	C-19	44	Anel, Vedação, 37,5 x 2,0.....	C-19.4	18	Arruela, 18 x 32 x 2	C-11.1	24
Anel, Vedação, 15,5 x 1,5.....	C-19.2	53	Anel, Vedação, 39,7 x 3,5.....	C-6.3	33	Arruela, 23 x 45.....	M-5	17
Anel, Vedação, 16 mm	M-3	12	Anel, Vedação, 39,7 x 3,5.....	C-19.4	20	Arruela, 26,5 mm	C-3.1	8
Anel, Vedação, 16 mm	EOP-1	25	Anel, Vedação, 41,7 x 3,5.....	C-6.3	33	Arruela, 40,5 x 47,5.....	C-15	2
Anel, Vedação, 17,5 x 1,5.....	C-19.1	21	Anel, Vedação, 43 x 3.....	EOP-1	26	Arruela, 40,5 x 47,5.....	C-15.1	2
Anel, Vedação, 17,8 x 2,4.....	C-19.1	20	Anel, Vedação, 43 x 3.....	EOP-1	26	Arruela, 42 x 47,5.....	C-15.1	2
Anel, Vedação, 18 x 3.....	M-3.1	8	Anel, Vedação, 43 x 3.....	C-15	16	Arruela, 6 mm	M-2	32
Anel, Vedação, 18 x 3.....	EOP-1	27	Anel, Vedação, 43 x 3.....	C-15	16	Arruela, 6,1 mm	M-10	24
Anel, Vedação, 18,5 x 2,2.....	M-1	16	Anel, Vedação, 43 x 3.....	C-15.1	14	Arruela, 6,5 x 5,5.....	C-13	9
Anel, Vedação, 18,5 x 2,2.....	EOP-1	22	Anel, Vedação, 44,2 x 2,4.....	C-6.2	39	Arruela, 6,5 x 5,5.....	C-20	4
Anel, Vedação, 19,5 x 1,5.....	C-6.3	34	Anel, Vedação, 44,3 x 21.....	M-7.1	21	Arruela, 7,6 x 16.....	M-2	33
Anel, Vedação, 2,0 x 39,5.....	C-19.2	16	Anel, Vedação, 44,3 x 21.....	EOP-1	23	Arruela, 8 mm	C-11.1	25
Anel, Vedação, 2,0 x 39,5.....	C-19.3	15	Anel, Vedação, 44,7 x 2,4.....	C-6	40	Arruela, 8 x 13 x 0,5.....	M-2	34

ÍNDICE DE NOME DE PEÇAS

Descrição	Nº do bloco	Nº de Ref.	Descrição	Nº do bloco	Nº de Ref.	Descrição	Nº do bloco	Nº de Ref.
Arruela, 8 x 40.....	M-9	25	Arruela, Lisa, 6 x 16.....	C-15	14	Assento Comp. (Largura do Assento 105 mm)	C-13.2	1
Arruela, Deslizador Corrente	C-18	14	Arruela, Lisa, 8 mm.....	C-17	11	Assento Comp. (Largura do Assento 105 mm)	C-13.2	1
Arruela, Deslizador Corrente	C-18.1	15	Arruela, Parafuso Óleo.....	C-2.1	16	Assento Comp. (Largura do Assento 113 mm)	C-13	1
Arruela, Deslizador Corrente	C-18.2	14	Arruela, Parafuso Óleo.....	C-10	19	Assento Comp. (Largura do Assento 113 mm)	C-13	1
Arruela, Encosto	C-19.1	31	Arruela, Parafuso, Óleo.....	C-2	17	Assento Comp. (Largura do Assento 118 mm)	C-13.1	2
Arruela, Encosto	C-19.2	37	Arruela, Plugue Drenagem, 12 mm	M-7	24	Assento Comp. (Largura do Assento 118 mm)	C-13.1	2
Arruela, Encosto	C-19.3	33	Arruela, Plugue Drenagem, 12 mm	M-7.1	25	Assento Comp. (Largura do Assento 118 mm)	C-13.2	1
Arruela, Encosto	C-19.4	36	Arruela, Plugue Drenagem, 12 mm	EOP-1	29	Assento Comp. (Largura do Assento 90 mm)	C-13.1	2
Arruela, Encosto, 17,2 mm	M-9	21	Arruela, Pressão	C-19.4	25	Assento Comp. (Largura do Assento 90 mm)	C-13.1	2
Arruela, Encosto, 17,2 mm	M-9	23	Arruela, Pressão	C-19.4	26	Assento Comp. (Largura do Assento 90 mm)	C-13.1	2
Arruela, Encosto, 19 mm	M-9	26	Arruela, Pressão Assento	C-19.4	8	Assento Comp. (Largura do Assento 90 mm)	C-13.2	1
Arruela, Encosto, 19 x 28 x 1,5.....	M-2.1	19	Arruela, Pressão, 10 mm	M-5	19	Assento Comp. (Largura do Assento 90 mm)	C-13.2	1
Arruela, Encosto, 23 x 48.....	M-5	17	Arruela, Pressão, 4 mm	C-1	31	Assento Comp. (Largura do Assento 96 mm)	C-13	1
Arruela, Encosto, 25 mm	M-9	18	Arruela, Pressão, 5 mm	C-8	24	Assento Limitador, Mola	C-19.2	4
Arruela, Encosto, 25,1 x 36 x 1,5.....	M-9	20	Arruela, Pressão, 5 mm	C-11	26	Assento Superior, Mola.....	C-19.1	6
Arruela, Encosto, 25,2 x 30.....	M-9	19	Arruela, Pressão, 5 mm	C-15	19	Assento Superior, Mola.....	C-19.4	7
Arruela, Encosto, 27 x 20 x 1,0.....	M-11	10	Arruela, Pressão, 5 mm	C-15.1	18	Assento, Inferior Mola	C-19.4	10
Arruela, Encosto, 27,2 x 35.....	M-9	22	Arruela, Pressão, 8 mm	C-8.1	25	Assento, Inferior Mola	C-19.4	11
Arruela, Encosto, 5 mm	M-2.1	20	Arruela, Pressão, 8 mm	C-8.2	24	Assento, Mola	C-6.1	7
Arruela, Especial.....	C-6	36	Arruela, Pressão, 8 mm	C-11.1	30	Assento, Mola	C-6.2	8
Arruela, Especial.....	C-6.1	30	Arruela, Tampa Traseira	C-14.1	14	Assento, Mola	C-6.3	7
Arruela, Especial.....	C-6.2	34	Arruela, Trava, 18 mm	M-5	18	Assento, Mola	C-6.3	7
Arruela, Especial.....	C-6.3	29	Arruela, Trava, 18 mm	M-5	18	Assento, Mola	C-19	29
Arruela, Fixação.....	C-5	2	Arruela, Vedação, 6,5 mm	M-3.1	6	Assento, Mola	C-19.1	8
Arruela, Fixação.....	C-12	23	Arruela, Vedação, 6,5 mm	M-4.1	11	Assento, Mola	C-19.2	38
Arruela, Fixação.....	C-12.1	24	Arruela, Vedação, 7 mm	M-4	11	Assento, Mola	C-19.3	35
Arruela, Fixação.....	C-15.1	13	Arruela, Vedação, 7 mm	M-4.1	10			
Arruela, Fixação Radiador.....	C-21	15	Árvore Manivelas, Comp	M-8	5			
Arruela, Garfo Traseiro Comp.....	C-18.1	8	Árvore Manivelas, Comp	M-8	5			
Arruela, Guidão, 24,2 mm.....	C-3	7	Árvore Manivelas, Comp	M-8	5	Base, Elemento.....	C-14	2
Arruela, Guidão, 26,5 mm.....	C-3	7	Árvore Manivelas, Comp	M-8	5	Base, Elemento.....	C-14.1	3
Arruela, Lisa, 10 mm.....	M-5	19	Árvore, Principal Comp. (15D).....	M-9	1	Base, Elemento.....	C-14.1	3
Arruela, Lisa, 12 mm.....	M-6	11	Árvore, Secundária	M-9	2	Bobina, Ignição.....	C-22	1
Arruela, Lisa, 25 mm.....	M-9	24	Árvore, Secundária	M-9	2	Bobina, Ignição.....	C-22.1	1
Arruela, Lisa, 5 mm.....	C-15	18	Assento Comp. (Largura do Assento 118 mm)	C-13.2	1	Bobina, Ignição.....	C-22.1	1
Arruela, Lisa, 5 mm.....	C-15.1	16	Assento Comp. (Largura do Assento 105 mm)	C-13.1	2	Borracha	C-19.1	11
Arruela, Lisa, 6 mm.....	C-15	14	Assento Comp. (Largura do Assento 105 mm)	C-13.1	2	Borracha, Limitador	C-19.3	11
Arruela, Lisa, 6 mm.....	C-15.1	17	Assento Comp. (Largura do Assento 105 mm)	C-13.1	2	Borracha, Limitadora	C-22.1	6

B

ÍNDICE DE NOME DE PEÇAS

Descrição	Nº do bloco	Nº de Ref.	Descrição	Nº do bloco	Nº de Ref.	Descrição	Nº do bloco	Nº de Ref.
Braço Comp.....	M-2	26	Braço, Oscilante	M-2	15	Bucha Lateral, Roda Traseira	C-11.1	5
Braço Comp.....	C-19	10	Braço, Pedal Partida	C-16	2	Bucha Mola, Pedal Partida	M-11	9
Braço Comp, Pistão	C-19.2	5	Braço, Pedal Partida	C-16	2	Bucha Mola, Pedal Partida	M-11	9
Braço Comp., Amortecedor	C-19	24	Braço, Pedal Partida	C-16	2	Bucha Tampa, Roda Dianteira	C-12.1	19
Braço Comp., Amortecedor	C-19	24	Braço, Pedal Partida	C-16	2	Bucha Tampa, Roda Dianteira	C-13.1	1
Braço Comp., Eixo Pinhão	M-2	25	Bucha	C-6.2	18	Bucha, 15,2 x 24 x 3,5	C-19.3	34
Braço Comp., Pistão	C-6	24	Bucha	C-6.2	18	Bucha, 15,2 x 24 x 3,5	C-19.4	37
Braço Comp., Pistão	C-6	24	Bucha	C-6.3	6	Bucha, 6 x 23	C-12	19
Braço Comp., Pistão	C-19	5	Bucha	C-6.3	6	Bucha, 6 x 23	C-12.1	19
Braço Comp., Pistão	C-19	5	Bucha	C-6.3	15	Bucha, 6 x 25	C-5	3
Braço Comp., Pistão	C-19.1	5	Bucha	C-6.3	15	Bucha, 6 x 25	C-20	5
Braço Comp., Pistão	C-19.1	5	Bucha	C-19.1	32	Bucha, 6,2 x 6	C-12	24
Braço Comp., Pistão	C-19.2	5	Bucha	C-19.2	39	Bucha, Alavanca Válvula	M-2	12
Braço Comp., Pistão	C-19.2	5	Bucha	C-19.2	40	Bucha, Árvore Secundária	M-9	3
Braço Comp., Pistão	C-19.3	5	Bucha	C-19.3	37	Bucha, Árvore Secundária	M-9	5
Braço Conexão	C-19.2	36	Bucha B, Carcaça	C-1	7	Bucha, Braço Amortecedor	C-19	25
Braço Oscilante	C-19	27	Bucha B, Carcaça	C-1	7	Bucha, Braço Amortecedor	C-19	26
Braço Oscilante	C-19	27	Bucha Comp., Mola	C-6	5	Bucha, Braço Oscilante	C-19	28
Braço Oscilante	C-19.1	28	Bucha Comp., Vareta	M-2.1	10	Bucha, Braço Oscilante	C-19.1	26
Braço Oscilante	C-19.2	32	Bucha Deslizadora	C-6.1	12	Bucha, Braço Oscilante	C-19.1	27
Braço Oscilante	C-19.2	33	Bucha Direita, Roda Dianteira	C-8	4	Bucha, Braço Oscilante	C-19.1	29
Braço Oscilante	C-19.3	29	Bucha Direita, Roda Dianteira	C-8.1	4	Bucha, Braço Oscilante	C-19.2	30
Braço Oscilante Comp	C-19.1	10	Bucha Direita, Roda Dianteira	C-8.2	5	Bucha, Braço Oscilante	C-19.2	31
Braço Oscilante Comp	C-19.2	11	Bucha Direita, Roda Dianteira	C-8.2	6	Bucha, Braço Oscilante	C-19.2	34
Braço Oscilante Comp	C-19.2	11	Bucha Distanciadora Dianteira	C-8.2	8	Bucha, Braço Oscilante	C-19.3	27
Braço Oscilante Comp	C-19.3	10	Bucha Distanciadora, Roda Dianteira	C-8	11	Bucha, Braço Oscilante	C-19.3	28
Braço Oscilante Comp	C-19.4	13	Bucha Distanciadora, Roda Dianteira	C-8.1	9	Bucha, Braço Oscilante	C-19.3	30
Braço Oscilante Comp	C-19.4	13	Bucha Distanciadora, Roda Dianteira	C-8.1	10	Bucha, Braço Oscilante	C-19.3	36
Braço Oscilante, Amortecedor	C-19.1	25	Bucha Distanciadora, Traseira	C-11.1	9	Bucha, Braço Oscilante	C-19.4	30
Braço Oscilante, Amortecedor	C-19.2	29	Bucha Externa Embreagem	M-5	5	Bucha, Braço Oscilante	C-19.4	31
Braço Oscilante, Conexão	C-19.3	32	Bucha Fixação, Mola	M-12	12	Bucha, Braço Oscilante	C-19.4	33
Braço Oscilante, Conexão	C-19.4	34	Bucha Fixação, Tanque	C-12.1	12	Bucha, Braço Oscilante	C-19.4	38
Braço Oscilante, Jogo	C-19.4	32	Bucha Fixação, Tanque Combustível	C-12	13	Bucha, Catraca	M-10	11
Braço Oscilante, Jogo	C-19.4	32	Bucha Guia, Corrente	C-18.1	10	Bucha, Catraca	M-10	11
Braço Oscilante, Pistão	C-19.4	6	Bucha Lateral, Braço Oscilante	C-19.2	35	Bucha, Conexão Lateral	C-19.3	31
Braço Oscilante, Pistão	C-19.4	6	Bucha Lateral, Garfo Traseiro	C-18.2	6	Bucha, Deslizadora	C-6	12
Braço Oscilante, Pistão	C-19.4	6	Bucha Lateral, Roda Traseira	C-11	5	Bucha, Deslizadora	C-6.2	12
Braço, Articulação	M-2	21	Bucha Lateral, Roda Traseira	C-11.1	5	Bucha, Deslizadora	C-6.3	11

ÍNDICE DE NOME DE PEÇAS

Descrição	Nº do bloco	Nº de Ref.	Descrição	Nº do bloco	Nº de Ref.	Descrição	Nº do bloco	Nº de Ref.
Bucha, Deslizadora	C-6.3	11	Bucha, Guia	C-6.3	10	Câmara, Expansão	C-15	1
Bucha, Dianteira	C-12.1	8	Bucha, Guia	C-18	16	Câmara, Expansão	C-15	1
Bucha, Dianteira	C-12.1	8	Bucha, Guia Corrente	C-18	9	Câmara, Expansão	C-15	1
Bucha, Dianteira Assento	C-12	8	Bucha, Guia Mola	M-2	28	Câmara, Expansão	C-15	1
Bucha, Direita	C-18.1	16	Bucha, Guia, Corrente	C-18.2	9	Câmara, Expansão	C-15	1
Bucha, Direita	C-18.1	16	Bucha, Lateral Braço Oscilante	C-19.1	30	Câmara, Expansão	C-15.1	1
Bucha, Distanciadora Traseira	C-11	9	Bucha, Lateral Braço Oscilante	C-19.4	35	Câmara, Expansão	C-15.1	1
Bucha, Eixo	M-2	22	Bucha, Lateral Roda Dianteira	C-8.2	4	Câmara, Expansão	C-15.1	1
Bucha, Eixo Pinhão	M-2.1	12	Bucha, Roda Dianteira	C-8	3	Capa	C-19	20
Bucha, Eixo Traseiro	C-11	4	Bucha, Roda Dianteira	C-8.1	3	Capa	C-19.1	22
Bucha, Eixo Traseiro	C-11.1	4	Bucha, Suporte Placa Números	C-12.1	20	Capa	C-19.2	25
Bucha, Eixo Traseiro	C-11.1	4	Bucha, Válvula Escape	M-2.1	1	Capa	C-19.2	25
Bucha, Encosto	C-18	5				Capa	C-19.3	23
Bucha, Engrenagem	M-5	3				Capa	C-19.4	27
Bucha, Engrenagem Principal 4ª	M-9	12				Capa B	C-7	19
Bucha, Engrenagem Secundária	M-9	8	Cabeçote	M-1.1	3	Capa B	C-9	27
Bucha, Engrenagem, Pedal Partida	M-11	6	Cabeçote	M-1.1	3	Capa Comp.	C-2	4
Bucha, Esquerda	C-18.1	17	Cabeçote	M-1.1	3	Capa Comp.	C-2.1	2
Bucha, Esquerda	C-18.1	17	Cabeçote, Comp	M-1	4	Capa Cubo Dianteiro	C-8.1	6
Bucha, Fixação	C-3	4	Cabeçote, Comp	M-1	4	Capa Disco Traseiro	C-9	19
Bucha, Fixação	C-3.1	5	Cabo Comp., Acelerador	C-1	1	Capa Parafuso Sangria	C-7	5
Bucha, Fixação Mola	M-12.1	3	Cabo Comp., Acelerador	C-1	1	Capa Pino Parafuso	C-9	26
Bucha, Fixação Radiador	C-21	7	Cabo Comp., Acelerador	C-1	1	Capa Vedação, Cabo	M-12	15
Bucha, Fixação Radiador	C-21.1	9	Cabo Comp., Acelerador	C-1	1	Capa Vedação, Cabo	M-12	15
Bucha, Fixação Radiador	C-21.1	9	Cabo Comp., Embreagem	C-1	2	Capa, Assento (Largura do Assento 105 mm)	C-13.1	3
Bucha, Fixação Silenciador	C-15	7	Cáliper Comp., Dianteiro Esquerdo (NISSIN)	C-7	6	Capa, Assento (Largura do Assento 105 mm)	C-13.1	3
Bucha, Fixação Silenciador	C-15.1	7	Cáliper Comp., Dianteiro Esquerdo (NISSIN)	C-7	6	Capa, Assento (Largura do Assento 105 mm)	C-13.2	2
Bucha, Fixação Tanque	C-12	5	Cáliper Comp., Dianteiro Esquerdo (NISSIN)	C-7	6	Capa, Assento (Largura do Assento 105 mm)	C-13.2	2
Bucha, Fixação Tanque	C-12	12	Cáliper Comp., Dianteiro Esquerdo (NISSIN)	C-7	6	Capa, Assento (Largura do Assento 113 mm)	C-13	2
Bucha, Fixação Tanque	C-12.1	5	Cáliper Comp., Freio Traseiro (NISSIN)	C-9	16	Capa, Assento (Largura do Assento 118 mm)	C-13.1	3
Bucha, Garfo traseiro	C-18	6	Cáliper, Traseiro (NISSIN)	C-9	2	Capa, Assento (Largura do Assento 118 mm)	C-13.2	2
Bucha, Garfo Traseiro	C-18.2	5	Cáliper, Traseiro (NISSIN)	C-9	2	Capa, Assento (Largura do Assento 118 mm)	C-13.2	2
Bucha, Garfo Traseiro Comp	C-18.1	6	Câmara Ar (DUNLOP) (80/100-21)	C-8	14	Capa, Assento (Largura do Assento 90 mm)	C-13.1	3
Bucha, Garfo Traseiro Comp	C-18.1	7	Câmara Ar (DUNLOP) (80/100-21)	C-8.1	15	Capa, Assento (Largura do Assento 90 mm)	C-13.1	3
Bucha, Guia	C-6	11	Câmara, Ar (DUN) (110/90-19)	C-11.1	13	Capa, Assento (Largura do Assento 90 mm)	C-13.2	2
Bucha, Guia	C-6.2	11	Câmara, Ar (DUNLOP) (110/100-18)	C-11	13	Capa, Assento (Largura do Assento 90 mm)	C-13.2	2
Bucha, Guia	C-6.3	10	Câmara, Ar (DUNLOP) (110/100-18)	C-11.1	13	Capa, Assento (Largura do Assento 96 mm)	C-13	2
			Câmara, Ar (DUNLOP) (80/100-21)	C-8.2	12	Capa, Cilindro Mestre	C-2	5

ÍNDICE DE NOME DE PEÇAS

Descrição	Nº do bloco	Nº de Ref.	Descrição	Nº do bloco	Nº de Ref.	Descrição	Nº do bloco	Nº de Ref.
Capa, Cilindro Mestre	C-10	8	Carcaça Externa, Embreagem	M-5	4	Cilindro Comp.	M-1	1
Capa, Comp.	C-10	4	Carcaça Externa, Embreagem	M-5	4	Cilindro Mestre, Freio Dianteiro (NISSIN)	C-2	3
Capa, Parafuso	C-22	7	Carcaça Externa, Embreagem	M-5	4	Cilindro Mestre, Freio Dianteiro (NISSIN)	C-2.1	3
Capa, Pino Parafuso	C-7	18	Carcaça Filtro Ar *NH-138* Branco Shasta	C-14.1	2	Cilindro Mestre, Freio Dianteiro (NISSIN)	C-2.1	3
Capa, Tampa Parafuso	C-22.1	9	Carcaça, Cáliper Traseiro	C-9	3	Cilindro Mestre, Freio Traseiro (NISSIN)	C-10	2
Carburador, Comp. (PJ28A A)	M-12	14	Carcaça, Filtro Ar	C-14	7	Cilindro Mestre, Freio Traseiro (NISSIN)	C-10	2
Carburador, Comp. (PJ28B A)	M-12	14	Carcaça, Filtro Ar	C-14.1	8	Cilindro Mestre, Freio Traseiro, Conj. (NISSIN)	C-10	5
Carburador, Comp. (PJ28C A)	M-12	14	Carcaça, Filtro Ar *NH-138* Branco Shasta	C-14.1	1	Coletor	C-9	4
Carburador, Comp. (PJ28D A)	M-12	14	Carcaça, Filtro Ar *NH-138* Branco Shasta	C-14.1	2	Coletor, Carburador	M-1	8
Carburador, Comp. (PJ28E A)	M-12	14	Carcaça, Filtro Ar *NH-200R* Cinza Glen	C-14	1	Coletor, Carburador	M-1.1	9
Carburador, Comp. (PJ28G A)	M-12	14	Carcaça, Filtro Ar *NH-220R* Cinza Smoke	C-14.1	1	Coletor, Carburador	M-1.1	9
Carburador, Comp. (PJ28H A)	M-12	14	Carcaça, Vedador, Óleo	C-6	9	Coletor, Carburador	M-1.1	10
Carburador, Comp. (PJ28J A)	M-12	14	Catraca, Pedal Partida	M-11	3	Coluna, Direção Comp.	C-4.1	2
Carburador, Comp. (PJ28K A)	M-12	14	Catraca, Pedal Partida	M-11	3	Coluna, Direção Comp.	C-4.1	2
Carcaça A, Manopla	C-1	12	Catraca, Tambor Seletor	M-10	10	Coluna, Direção Comp.	C-4	2
Carcaça A, Manopla	C-1	13	Catraca, Tambor Seletor	M-10	10	Coluna, Direção Comp.	C-4	3
Carcaça A, Manopla	C-1	13	Catraca, Tambor Seletor	M-10	10	Coluna, Direção Comp.	C-4	3
Carcaça B, Manopla	C-1	14	Catraca, Tambor Seletor	M-10	10	Coluna, Direção Comp.	C-4	3
Carcaça B, Manopla	C-1	15	Cavalete Central Comp.	C-17	1	Conector, Cilindro Mestre.	C-10	3
Carcaça Cáliper, Dianteiro Esquerdo	C-7	7	Chassi Comp. *NH-138* Branco Shasta	C-22	3	Conector, Cilindro Mestre.	C-10	3
Carcaça Cáliper, Dianteiro Esquerdo	C-7	7	Chassi Comp. *NH-196* Branco Ross	C-22	3	Coroa Transmissão (47D)	C-11.1	1
Carcaça Cáliper, Dianteiro Esquerdo	C-7	7	Chassi Comp. *NH-196* Branco Ross	C-22	4	Coroa Transmissão (49D)	C-11.1	1
Carcaça Comp.	C-19	13	Chassi Comp. *NH-196* Branco Ross	C-22.1	4	Coroa Transmissão (49D) (STEEL)	C-11.1	1
Carcaça Comp., Amortecedor	C-19	8	Chassi Comp. *NH-333* Branco Chalk	C-22.1	4	Coroa Transmissão (50D)	C-11.1	1
Carcaça Comp., Amortecedor	C-19	8	Chassi Comp. *NH-333* Branco Chalk	C-22.1	4	Coroa Transmissão (51D)	C-11.1	1
Carcaça Comp., Direita	M-7	1	Chassi Comp. *NN-333* Branco Chalk	C-22.1	4	Coroa Transmissão (51D)	C-11.1	1
Carcaça Comp., Direita	M-7.1	1	Chassi Comp. Traseiro *NH-138* Branco Shasta ...	C-22	4	Coroa Transmissão (51D)	C-11.1	1
Carcaça Comp., Direita	M-7.1	1	Chassi Comp., Dianteiro *NH-333* Branco Chalk ...	C-22.1	3	Coroa, Transmissão (49D)	C-11	1
Carcaça Comp., Esquerda	M-7	3	Chassi Comp., Traseiro *NH-196* Branco Ross	C-22.1	5	Coroa, Transmissão (51D)	C-11	1
Carcaça Comp., Esquerda	M-7.1	3	Chassi Comp., Traseiro *NH-333* Branco Chalk	C-22.1	5	Coroa, Transmissão (51D) (STEEL)	C-11	1
Carcaça Comp., Esquerda	M-7.1	3	Chave A	C-23	1	Coroa, Transmissão (53D)	C-11	1
Carcaça Comp., Esquerda	M-7.1	4	Chave, Velas	C-23	2	Coroa, Transmissão (53D)	C-11	1
Carcaça Comp., Silenciador	C-15	9	Chaveta, Especial, 25 x 14	M-8	6	Coroa, Transmissão (53D) (STEEL)	C-11	1
Carcaça Comp., Silenciador	C-15	9	Cilindro	M-1.1	1	Corrente, Transmissão (DAIDO) (DID5200S5-RJ) (112L)	C-18.1	1
Carcaça Comp., Silenciador	C-15.1	9	Cilindro	M-1.1	1	Corrente, Transmissão (DAIDO) (DID520D55-RJ) (114L)	C-18.2	1
Carcaça Comp., Silenciador	C-15.1	9	Cilindro	M-1.1	1	Corrente, Transmissão (DAIDO) (DID520DS5-RJ) (114L)	C-18	1
Carcaça Comp., Silenciador	C-15.1	9	Cilindro	M-1.1	1			
Carcaça Externa, Embreagem	M-5	4	Cilindro Comp.	C-6	15			

ÍNDICE DE NOME DE PEÇAS

Descrição	Nº do bloco	Nº de Ref.	Descrição	Nº do bloco	Nº de Ref.	Descrição	Nº do bloco	Nº de Ref.
Corrente, Transmissão (DAIDO) (DID520DS5-RJ) (114L)	C-18.1	1	Cuba, Bóia	M-12	4	Eixo C, Garfo Seletor	M-10	6
Corrente, Transmissão (DAIDO) (DID520DS5-RJ) (116L)	C-18	1	Cuba, Bóia	M-12	6	Eixo Comp., Bomba Água	M-4.1	5
Corrente, Transmissão (RK EXCEL) (RK520K23-RJ) (112L)	C-18.1	1	Cubo Roda Dianteira	C-8.1	5	Eixo Comp., Pinhão	M-2.1	11
Corrente, Transmissão (RK EXCEL) (RK520K73-RJ) (114L)	C-18.1	1	Cubo Roda Dianteira	C-8.1	5	Eixo Principal, Garfo Seletor	M-10	5
Corrente, Transmissão (RK EXCEL) (RK520K73-RJ) (116L)	C-18	1	Cubo, Roda Dianteira	C-8	7	Eixo Principal, Garfo Seletor	M-10	5
Corrente, Transmissão (RK EXCEL) (RK520K73-RJ) (114L)	C-18	1	Cubo, Roda Dianteira	C-8.2	7	Eixo Seletor, Marchas	M-10	19
Corrente, Transmissão (RK EXCEL) (RK520K73-RJ) (116L)	C-18	1	Cubo, Roda Traseira	C-11	6	Eixo Seletor, Marchas	M-10	19
Corrente, Transmissão (RK EXCEL) (RK520K73-RJ) (114L)	C-18	1	Cubo, Roda Traseira	C-11.1	6	Eixo Seletor, Marchas	M-10	19
Corrente, Transmissão (RK EXCEL) (RK520K73-RJ) (116L)	C-18.1	1	Cubo, Roda Traseira	C-11.1	6	Eixo, Bomba Água	M-4	5
Corrente, Transmissão (RK EXCEL) (RK520K73-RJ) (114L)	C-18.1	1	Cupilha, 2,5 x 15	C-17	12	Eixo, Braço Freio	C-16	11
Corrente, Transmissão (RK EXCEL) (RK520K73-RJ) (116L)	C-18.1	1	Cupilha, 2,0 x 12	C-16	15	Eixo, Braço Freio	C-16	11
Corrente, Transmissão (RK EXCEL) (RK520K73-RJ) (114L)	C-18.2	1	D			Eixo, Braço Freio	C-16	11
Coxim	C-19.4	14	Descanço Lateral	C-17	2	Eixo, Pedal Partida	M-11	7
Coxim B, Fixação Tanque	C-12	3	Deslizador Comp	C-6	22	Eixo, Pedal Partida	M-11	7
Coxim Conexão Tubo Escape	EOP-1	17	Deslizador, Corrente	C-18	13	Eixo, Pedal Partida	M-11	7
Coxim Conexão, Tubo Silenciador	C-15.1	12	Deslizador, Corrente	C-18.1	14	Eixo, Pinhão	M-2	24
Coxim Fixação, Tubo Silenciador	C-15	12	Deslizador, Corrente	C-18.1	14	Eixo, Roda Dianteira	C-8	2
Coxim Limitador Tampa Lateral	C-13.1	5	Deslizador, Corrente	C-18.1	14	Eixo, Roda Dianteira	C-8.1	2
Coxim Limitador Tampa Lateral	C-13.2	4	Deslizador, Corrente	C-18.1	14	Eixo, Roda Dianteira	C-8.2	3
Coxim Limitador, Tampa Lateral	C-13	6	Deslizador, Corrente	C-18.2	13	Eixo, Roda Traseira	C-11	3
Coxim, Dianteiro Tanque	C-12	14	Diafragma	C-2	8	Eixo, Roda Traseira	C-11.1	3
Coxim, Fixação Assento	C-13	4	Diafragma	C-2.1	7	Eixo, Roda Traseira	C-11.1	3
Coxim, Fixação Radiador	C-21	6	Diafragma	C-10	14	Eixo, Roda Traseira	C-11.1	3
Coxim, Fixação Radiador	C-21.1	8	Disco Freio Dianteiro	C-8.1	18	Eixo, Válvula	M-2.1	14
Coxim, Fixação Tanque	C-12	4	Disco Freio Traseiro	C-11	17	Emblema Direito, Suporte Radiador *Tipo 1*	C-25.2	4
Coxim, Fixação Tanque	C-12.1	3	Disco Freio Traseiro	C-11.1	18	Emblema Direito, Suporte Radiador *Tipo 1*	C-25.2	5
Coxim, Fixação Tanque	C-12.1	4	Disco Fricção, Embreagem	M-5	7	Emblema Direito, Tanque *Tipo 1*	C-25.2	8
Coxim, Limitador	C-19	11	Disco Fricção, Embreagem	M-5	7	Emblema Esquerdo, Tanque *Tipo 1*	C-25.2	9
Coxim, Limitador	C-19.2	12	Disco, Freio Dianteiro	C-8	17	Embreagem, Central	M-5	6
Coxim, Limitador	C-19.2	12	Disco, Freio Dianteiro	C-8.2	15	Embreagem, Central	M-5	6
Coxim, Limitador Tanque	C-22	6	E			Embreagem, Central	M-5	6
Coxim, Limitador Tanque	C-22.1	8	Eixo	M-2	20	Engrenagem, Árvore Secundária (27D)	M-9	4
Coxim, Respiro	M-7	4	Eixo A, Garfo Seletor	M-10	4	Engrenagem, Pedal Partida (29D)	M-11	5
Coxim, Respiro	M-7.1	5	Eixo A, Garfo Seletor	M-10	4	Engrenagem, Pinhão (13D)	M-9	16
Coxim, Silenciador	C-15	6	Eixo A, Garfo Seletor	M-10	4	Engrenagem, Pinhão (14D)	M-9	16
Coxim, Silenciador	C-15.1	6	Eixo A, Garfo Seletor	M-10	4	Engrenagem, Primária (21D)	M-5	2
						Engrenagem, Principal 2ª (17D)	M-9	6

ÍNDICE DE NOME DE PEÇAS

Descrição	Nº do bloco	Nº de Ref.	Descrição	Nº do bloco	Nº de Ref.	Descrição	Nº do bloco	Nº de Ref.
Engrenagem, Principal 3ª (19D)	M-9	9	Etiqueta, Garfo Traseiro *Tipo 1*	C-25.1	2	G		
Engrenagem, Principal 3ª (19D)	M-9	9	Etiqueta, Garfo Traseiro *Tipo 1*	C-25.2	1			
Engrenagem, Principal 3ª (19D)	M-9	9	Etiqueta, Garfo Traseiro *Tipo 1*	C-25.2	1			
Engrenagem, Principal 3ª (23D)	M-9	10	Etiqueta, Precaução	C-24	3		Garfo Dianteiro, Direito Esquerdo (KAYABA) *R-177R* Vermelho Nuclear	C-6.3 23
Engrenagem, Principal 4ª (21D)	M-9	11	Etiqueta, Precaução	C-24	4		Garfo Dianteiro, Direito Esquerdo (KAYABA) *R-177R* Vermelho Nuclear	C-6.3 23
Engrenagem, Principal 5ª (23D)	M-9	14	Etiqueta, Precaução	C-24	4		Garfo Dianteiro, Direito Esquerdo (SHOWA)	C-6 26
Engrenagem, Secundária 2ª (25D)	M-9	7	Etiqueta, Precaução (Francês)	C-24	4		Garfo Dianteiro, Direito Esquerdo (SHOWA)	C-6 26
Engrenagem, Secundária 4ª (21D)	M-9	13	Etiqueta, Precaução (Francês)	C-24	4		Garfo Dianteiro, Direito Esquerdo (SHOWA)	C-6 26
Engrenagem, Secundária 4ª (21D)	M-9	13	Etiqueta, Precaução Amortecedor Traseiro (Francês)	C-19.1	33		Garfo Dianteiro, Direito Esquerdo (SHOWA)	C-6.1 22
Engrenagem, Secundária 5ª (20D)	M-9	15	Etiqueta, Precaução Amortecedor Traseiro	C-19	32		Garfo Dianteiro, Direito Esquerdo (SHOWA)	C-6.1 22
Esferas de Aço, # 8 (1/4)	C-16	18	Etiqueta, Precaução Amortecedor Traseiro	C-19.1	33		Garfo Dianteiro, Direito Esquerdo (SHOWA)	C-6.2 26
Esferas, Aço, # 13 (13/32)	M-4	17	Etiqueta, Precaução Amortecedor Traseiro	C-19.2	41		Garfo Dianteiro, Direito Esquerdo (SHOWA)	C-6.2 26
Etiqueta	C-6	6	Etiqueta, Precaução Amortecedor Traseiro	C-19.2	41		Garfo Dianteiro, Direito Esquerdo (SHOWA)	C-6.2 26
Etiqueta	C-6	6	Etiqueta, Precaução Amortecedor Traseiro	C-19.2	41		Garfo Dianteiro, Direito Esquerdo (SHOWA)	C-6.2 26
Etiqueta	C-6.1	6	Etiqueta, Precaução Amortecedor Traseiro	C-19.3	38		Garfo Dianteiro, Direito Esquerdo (SHOWA)	C-6.2 26
Etiqueta	C-6.1	6	Etiqueta, Precaução Amortecedor Traseiro	C-19.4	39		Garfo Seletor Central	M-10 8
Etiqueta	C-6.2	6	Etiqueta, Precaução Amortecedor Traseiro (Francês)	C-19	32		Garfo Seletor, Central	M-10 3
Etiqueta Direita, Garfo Traseiro	C-25	2	Etiqueta, Precaução Amortecedor Traseiro (Francês)	C-19.2	41		Garfo Seletor, Direito	M-10 1
Etiqueta Direita, Garfo Traseiro *Tipo 1*	C-25	2	Etiqueta, Precaução Amortecedor Traseiro (Francês)	C-19.2	41		Garfo Seletor, Esquerdo	M-10 2
Etiqueta Direita, Suporte Radiador	C-25	4	Etiqueta, Precaução Amortecedor Traseiro (Francês)	C-19.3	38		Garfo Traseiro (WOL)	C-18.2 4
Etiqueta Direita, Suporte Radiador	C-25	5	Etiqueta, Precaução Amortecedor Traseiro (Francês)	C-19.2	41		Garfo Traseiro Comp. (WL) *Tipo 1*	C-18.1 4
Etiqueta Direita, Suporte Radiador *Tipo 1*	C-25	6	Etiqueta, Precaução Amortecedor Traseiro (Francês)	C-19.3	38		Garfo Traseiro Comp. (WL) *Tipo 1*	C-18.1 5
Etiqueta Direita, Suporte Radiador *Tipo 1*	C-25.1	3	Etiqueta, Precaução Amortecedor Traseiro (Francês)	C-19.4	39		Garfo Traseiro Comp. (WOL)	C-18.1 5
Etiqueta Direita, Suporte Radiador *Tipo 1*	C-25.1	4	Etiqueta, Precaução Amortecedor Traseiro (Francês)	C-19.4	39		Garfo Traseiro Comp. (WOL)	C-18.1 5
Etiqueta Esquerda, Garfo Traseiro	C-25	3	Etiqueta, Precaução Radiador	C-24	2		Garfo, Dianteiro Direito (KAYABA) *R-177R* Vermelho Nuclear	C-6.3 3
Etiqueta Esquerda, Garfo Traseiro *Tipo 1*	C-25	3	Etiqueta, Precaução Radiador	C-24	2		Garfo, Dianteiro Direito (SHOWA)	C-6 3
Etiqueta Esquerda, Suporte Radiador	C-25	7	Etiqueta, Precaução Tampa, Filtro Ar	C-14	11		Garfo, Dianteiro Direito (SHOWA)	C-6 3
Etiqueta Esquerda, Suporte Radiador	C-25	8	Etiqueta, Precaução Tampa, Filtro Ar	C-14.1	13		Garfo, Dianteiro Direito (SHOWA)	C-6.1 3
Etiqueta Esquerda, Suporte Radiador *Tipo 1*	C-25	9	Faixa Direita, Superior Tanque Combustível *Tipo 1*	C-25.2	2		Garfo, Dianteiro Direito (SHOWA)	C-6.1 3
Etiqueta Esquerda, Suporte Radiador *Tipo 1*	C-25.1	5	Faixa Esquerda, Superior Tanque Combustível *Tipo 1*	C-25.2	3		Garfo, Dianteiro Direito (SHOWA)	C-6.1 3
Etiqueta Esquerda, Suporte Radiador *Tipo 1*	C-25.1	6				F	Garfo, Dianteiro Direito (SHOWA)	C-6.1 3
Etiqueta Esquerda, Suporte Radiador *Tipo 1*	C-25.2	6					Garfo, Dianteiro Direito (SHOWA)	C-6.2 3
Etiqueta Esquerda, Suporte Radiador *Tipo 1*	C-25.2	7					Garfo, Dianteiro Direito (SHOWA)	C-6.2 3
Etiqueta, Corrente Transmissão	C-18.1	18					Garfo, Dianteiro Direito (SHOWA)	C-6.2 3
Etiqueta, Corrente Transmissão	C-24	1					Garfo, Dianteiro Direito (SHOWA)	C-6.2 3
Etiqueta, Corrente Transmissão (Francês)	C-24	1	Filtro, Ar	C-14	3		Garfo, Dianteiro Direito (SHOWA)	C-6.2 3
Etiqueta, Garfo Traseiro	C-25	1	Filtro, Ar	C-14	3		Garfo, Dianteiro Direito *R-177R* Vermelho Nuclear	C-6.3 3
Etiqueta, Garfo Traseiro *Tipo 1*	C-25.1	1	Filtro, Ar	C-14.1	4		Garfo, Traseiro (WL)	C-18 4

ÍNDICE DE NOME DE PEÇAS

Descrição	Nº do bloco	Nº de Ref.	Descrição	Nº do bloco	Nº de Ref.	Descrição	Nº do bloco	Nº de Ref.
Garfo, Traseiro (WL)	C-18	4	Guarnição, Dreno	M-3	9	Guidão *NH-333* Branco Chalk	C-3	1
Gerador Comp., Tipo A.C. (ND)	M-6	8	Guarnição, Flange Escapamento	EOP-1	16	Guidão Comp. *NH-333* Branco Chalk	C-3.1	2
Gerador Comp., Tipo A.C. (ND)	M-6	8	Guarnição, Flange Escapamento	EOP-1	16	Guidão Comp. *NH-333* Branco Chalk	C-3.1	2
Gerador Comp., Tipo A.C. (ND)	M-6	8	Guarnição, Flange Escape	M-1	10			
Gicleur, Marcha Lenta, # 50	M-12.1	7	Guarnição, Flange Escape	M-1	10			
Gicleur, Marcha Lenta, # 52	M-12.1	7	Guarnição, Parafuso	M-1	15			
Gicleur, Marcha Lenta, # 55	M-12	27	Guarnição, Registro	M-3.1	6	Interruptor Partida, Emergência	C-1	4
Gicleur, Marcha Lenta, # 58	M-12.1	7	Guarnição, Superior Direita, Tampa Cilindro	EOP-1	9	Interruptor Partida, Emergência	C-1	4
Gicleur, Marcha Lenta, # 60	M-12.1	7	Guarnição, Superior Direita, Tampa Cilindro	EOP-1	9			
Gicleur, Principal, # 165	M-12.1	6	Guarnição, Superior Esquerda, Tampa Cilindro	EOP-1	8			
Gicleur, Principal, # 165	M-12.1	6	Guarnição, Superior Esquerda, Tampa Cilindro	EOP-1	8			
Gicleur, Principal, # 168	M-12.1	6	Guarnição, Tampa Superior, Cilindro Direito	M-2	7	Junção, Braço Freio	C-10	16
Gicleur, Principal, # 168	M-12.1	6	Guarnição, Tampa Superior, Cilindro Direito	M-2	7	Junção, Braço Freio	C-10	16
Gicleur, Principal, # 170	M-12.1	6	Guarnição, Tampa Tanque Combustível	C-12	11	Junção, Braço Freio	C-16	3
Gicleur, Principal, # 170	M-12.1	6	Guarnição, Tampa Tanque Combustível	C-12.1	11	Junção, Braço Freio	C-16	3
Gicleur, Principal, # 172	M-12.1	6	Guarnição, Válvula Alívio	EOP-1	14	Junção, Corrente Transmissão (DAIDO)	C-18	2
Gicleur, Principal, # 172	M-12.1	6	Guarnição, Válvula Alívio	EOP-1	14	Junção, Corrente Transmissão (DAIDO)	C-18.1	2
Gicleur, Principal, # 175	M-12	26	Guia Mangueira, Freio Dianteiro	C-4	1	Junção, Corrente Transmissão (DAIDO)	C-18.2	2
Gicleur, Principal, # 175	M-12	26	Guia Mangueira, Freio Dianteiro	C-4.1	1	Junção, Corrente Transmissão (RK EXCEL)	C-18	2
Gicleur, Principal, # 178	M-12.1	6	Guia, Bucha	C-6.1	11	Junção, Corrente Transmissão (RK EXCEL)	C-18.1	2
Gicleur, Principal, # 178	M-12.1	6	Guia, Corrente	M-6	5	Junção, Corrente Transmissão (RK EXCEL)	C-18.1	2
Gicleur, Principal, # 180	M-12.1	6	Guia, Corrente	C-18	8	Junção, Corrente Transmissão (RK EXCEL)	C-18.2	2
Gicleur, Principal, # 180	M-12.1	6	Guia, Corrente	C-18.1	9	Junção, Mangueira Água	M-1	2
Gicleur, Principal, # 182	M-12.1	6	Guia, Corrente	C-18.1	9	Junção, Mangueira Freio	C-2	2
Gicleur, Principal, # 182	M-12.1	6	Guia, Corrente	C-18.2	8	Junção, Tubo Escape	M-1	11
Gicleur, Principal, # 185	M-12.1	6	Guia, Mangueira Freio Traseiro	C-18	3	Junta A, Válvula Alívio	M-1	7
Gicleur, Principal, # 185	M-12.1	6	Guia, Mangueira Freio Traseiro	C-18.1	3	Junta A, Válvula Alívio	M-1	7
Governador Comp	M-2.1	8	Guia, Mangueira Freio Traseiro	C-18.2	3	Junta A, Válvula Alívio	M-1.1	8
Governador Comp	M-2.1	8	Guia, Mola	C-6.1	5	Junta, Cabeçote	M-1	5
Governador Comp	M-2.1	8	Guia, Mola	C-6.2	5	Junta, Cabeçote	M-1.1	4
Grade, Radiador	C-21	4	Guia, Mola	C-6.2	5	Junta, Cabeçote	EOP-1	12
Grade, Radiador	C-21.1	5	Guia, Mola	C-6.3	5	Junta, Cabeçote	EOP-1	13
Guarnição	M-4	12	Guia, Mola	C-6.3	5	Junta, Carcaça	M-7	2
Guarnição	M-4.1	11	Guia, Protetor	C-6.2	29	Junta, Carcaça	M-7	2
Guarnição	EOP-1	20	Guidão	C-3	1	Junta, Carcaça	M-7.1	2
Guarnição, A Válvula Alívio	EOP-1	15	Guidão *NH-196* Branco Ross	C-3	1	Junta, Carcaça	M-7.1	2
Guarnição, A Válvula Alívio	EOP-1	15	Guidão *NH-196* Branco Ross	C-3	1	Junta, Carcaça	EOP-1	1
Guarnição, A Válvula Alívio	EOP-1	16	Guidão *NH-196* Branco Ross	C-3	1	Junta, Carcaça	EOP-1	1

ÍNDICE DE NOME DE PEÇAS

Descrição	Nº do bloco	Nº de Ref.	Descrição	Nº do bloco	Nº de Ref.	Descrição	Nº do bloco	Nº de Ref.
Junta, Carcaça	EOP-1	2	Junta, Válvula Alívio	M-1.1	8	Mangueira, Óleo	C-10	7
Junta, Carcaça	EOP-1	2	Junta, Válvula Alívio	M-1.1	8	Mangueira, Óleo	C-10	7
Junta, Cilindro	M-1	3	Juntas, Jogo	M-12	1	Manopla Comp., Acelerador	C-1	5
Junta, Cilindro	M-1	3	Juntas, Jogo	EOP-1	1	Manopla Comp., Acelerador	C-1	5
Junta, Cilindro	M-1.1	2	Juntas, Jogo	EOP-1	1	Manopla Comp., Acelerador	C-1	5
Junta, Cilindro	M-1.1	2	Juntas, Jogo	EOP-1	1	Manopla, Direita	C-1	9
Junta, Cilindro	EOP-1	10	Juntas, Jogo	EOP-1	1	Manopla, Esquerda	C-1	11
Junta, Cilindro	EOP-1	10	Juntas, Jogo	EOP-1	1	Medidor Pressão, Ar	C-23	3
Junta, Cilindro	EOP-1	11	Juntas, Jogo (Peças Componentes)	EOP-1	1	Mesa Superior	C-3	2
Junta, Cilindro	EOP-1	11				Mesa Superior	C-3	3
Junta, Tampa Bomba Água	M-4	4				Mesa Superior	C-3	3
Junta, Tampa Bomba Água	M-4	4				Mesa, Superior	C-3.1	3
Junta, Tampa Bomba Água	M-4.1	4				Mesa, Superior	C-3.1	3
Junta, Tampa Bomba Água	M-4.1	4				Módulo Controle, Ignição	M-6	7
Junta, Tampa Bomba Água	EOP-1	18				Módulo Controle, Ignição	M-6	7
Junta, Tampa Bomba Água	EOP-1	18				Módulo Controle, Ignição	M-6	7
Junta, Tampa Bomba Água	EOP-1	19				Módulo Controle, Ignição	M-6	7
Junta, Tampa Bomba Água	EOP-1	19				Mola	M-2	27
Junta, Tampa Lateral Cilindro	M-2	3				Mola	C-6.2	16
Junta, Tampa Lateral Cilindro	M-2	3				Mola	C-6.2	16
Junta, Tampa Lateral Cilindro	EOP-1	6				Mola Amortecedor, Traseiro (45N/MM, 4,6KGF/MM)	C-19.1	3
Junta, Tampa Lateral Cilindro	EOP-1	6				Mola Amortecedor, Traseiro (45N/MM, 4,6KGF/MM)	C-19.2	2
Junta, Tampa Lateral Direita	M-3	3				Mola Amortecedor, Traseiro (49N/MM, 5,0KGF/MM)	C-19.1	3
Junta, Tampa Lateral Direita	M-3	3				Mola Amortecedor, Traseiro (49N/MM, 5,0KGF/MM)	C-19.2	2
Junta, Tampa Lateral Direita	M-3.1	3				Mola Amortecedor, Traseiro (53N/MM, 5,4KGF/MM)	C-19.1	3
Junta, Tampa Lateral Direita	M-3.1	3				Mola Amortecedor, Traseiro (53N/MM, 5,4KGF/MM)	C-19.2	2
Junta, Tampa Lateral Direita	EOP-1	4				Mola Amortecedor, Traseiro (53N/MM, 5,4KGF/MM)	C-19.1	3
Junta, Tampa Lateral Direita	EOP-1	4				Mola Amortecedor, Traseiro (53N/MM, 5,4KGF/MM)	C-19.2	2
Junta, Tampa Lateral Direita	EOP-1	5				Mola Alavanca, Válvula Escape	M-2.1	16
Junta, Tampa Lateral Direita	EOP-1	5				Mola Alavanca, Válvula Escape	M-2.1	16
Junta, Tampa Lateral Direita Cilindro	EOP-1	7				Mola Amortecedor Taseiro (53N/MM, 5,4KGF/MM)	C-19.3	2
Junta, Tampa Lateral Direita Cilindro	EOP-1	7				Mola Amortecedor Traseiro (47N/MM, 4,8KGF/MM)	C-19	2
Junta, Tampa Lateral Direita, Cilindro	M-2.1	3				Mola Amortecedor Traseiro (51N/MM, 5,2KGF/MM)	C-19	2
Junta, Tampa Lateral Direita, Cilindro	M-2.1	3						
Junta, Tampa Lateral Esquerda	M-6	2						
Junta, Tampa Lateral Esquerda	EOP-1	3						
Junta, Tampa Superior, Esquerda Cilindro	M-2	6						
Junta, Tampa Superior, Esquerda Cilindro	M-2	6						

ÍNDICE DE NOME DE PEÇAS

Descrição	Nº do bloco	Nº de Ref.	Descrição	Nº do bloco	Nº de Ref.	Descrição	Nº do bloco	Nº de Ref.
Mola Amortecedor Traseiro (55N/MM, 5,6KGF/MM).....	C-19	2	Mola, Ajustadora.....	C-19.4	9	Palheta, Catraca.....	M-10	13
Mola Amortecedor, Traseiro (49N/MM, 5,0KGF/MM).....	C-19.3	2	Mola, Alavanca Freio.....	C-2	11	Pára-Lama Dianteiro *R-119* Vermelho Flash.....	C-5	1
Mola Amortecedor, Traseiro (53N/MM, 5,4KGF/MM).....	C-19.4	4	Mola, Alavanca Freio.....	C-2.1	10	Pára-Lama Dianteiro *R-177* Vermelho Nuclear.....	C-5	1
Mola Amortecedor, Traseiro (55N/MM, 5,6KGF/MM).....	C-19.4	4	Mola, Catraca, Pedal Partida.....	M-11	4	Pára-Lama Dianteiro *R-177* Vermelho Nuclear.....	C-5	1
Mola Amortecedor, Traseiro (57N/MM, 5,8KGF/MM).....	C-19.3	2	Mola, Compressão.....	M-12.1	2	Pára-Lama Dianteiro *R-177R* Vermelho Nuclear ..	C-5	1
Mola Amortecedor, Traseiro (57N/MM, 5,8KGF/MM).....	C-19.4	4	Mola, Embreagem (Azul).....	M-5	13	Pára-Lama Traseiro *R-119* Vermelho Flash.....	C-20	1
Mola Amortecedor, Traseiro (KAYABA) (51N/MM, 5,2KGF/MM).....	C-19.4	4	Mola, Embreagem (Branco).....	M-5	13	Pára-Lama Traseiro *R-177* Vermelho Nuclear.....	C-20	2
Mola Comp., Pedal Freio.....	C-16	10	Mola, Embreagem (Cinza).....	M-5	13	Pára-Lama Traseiro *R-177* Vermelho Nuclear.....	C-20	2
Mola Comp., Pedal Freio.....	C-16	10	Mola, Embreagem (Rosa).....	M-5	13	Pára-Lama Traseiro *R-177R* Vermelho Nuclear....	C-20	2
Mola Comp., Pedal Freio.....	C-16	10	Mola, Garfo Dianteiro (3,73N/MM, 0,38KGF/MM)....	C-6.2	4	Parafuso.....	C-6.1	20
Mola Compressão.....	M-12	10	Mola, Garfo Dianteiro (3,7N/MM, 0,38KGF/MM).....	C-6.1	4	Parafuso A, Ajuste.....	C-2	14
Mola Compressão.....	M-12	11	Mola, Garfo Dianteiro (3,92N/MM, 0,40KGF/MM)....	C-6.2	4	Parafuso A, Pino.....	C-7	16
Mola Garfo Dianteiro (3,53N/MM, 0,36KGF/MM).....	C-6	4	Mola, Garfo Dianteiro (3,9N/MM, 0,40KGF/MM).....	C-6.1	4	Parafuso A, Pino.....	C-7	16
Mola Garfo Dianteiro (3,73N/MM, 0,38KGF/MM).....	C-6	4	Mola, Garfo Dianteiro (4,12N/MM, 0,42KGF/MM)....	C-6.2	4	Parafuso Articulação, Alavanca.....	C-1	24
Mola Garfo Dianteiro (3,73N/MM, 0,38KGF/MM).....	C-6	4	Mola, Garfo Dianteiro (4,1N/MM, 0,42KGF/MM).....	C-6.1	4	Parafuso Braço Oscilante, 15 x 113.....	C-19.3	41
Mola Garfo Dianteiro (3,92N/MM, 0,40KGF/MM).....	C-6	4	Mola, Garfo Dianteiro (SHOWA) (3,50N/MM, 0,36KGF/MM).....	C-6.2	4	Parafuso Central.....	C-6.1	16
Mola Garfo Dianteiro (3,92N/MM, 0,40KGF/MM).....	C-6	4	Mola, Palheta.....	M-10	16	Parafuso Central Comp.....	C-6	17
Mola Garfo Dianteiro (4,0N/MM, 0,41KGF/MM).....	C-6.3	4	Mola, Pastilha.....	C-7	12	Parafuso Central Comp.....	C-6	17
Mola Garfo Dianteiro (4,12N/MM, 0,42KGF/MM).....	C-6	4	Mola, Pastilha.....	C-7	12	Parafuso Conexão, 15 x 202.....	C-19.2	42
Mola Garfo Dianteiro (4,22N/MM, 0,43KGF/MM).....	C-6.3	4	Mola, Pastilha.....	C-9	10	Parafuso Conexão, 15 x 210.....	C-19.2	42
Mola Garfo Dianteiro (4,2N/MM, 0,43KGF/MM).....	C-6.3	4	Mola, Pastilha.....	C-9	10	Parafuso Especial, 12mm.....	M-7	7
Mola Garfo Dianteiro (KAYABA) (4,02N/MM, 0,41KGF/MM).....	C-6.3	4	Mola, Pastilha.....	C-9	10	Parafuso Especial, 5 x 16.....	C-12.1	26
Mola Retorno, Pedal.....	M-11	8	Mola, Pedal Freio.....	C-16	9	Parafuso Fixação.....	C-14	12
Mola Retorno, Pedal.....	C-17	6	Mola, Pedal Partida.....	C-16	5	Parafuso Fixação, 5 x 20.....	C-14.1	15
Mola Retorno, Pedal.....	C-17	6	Mola, Posicionador Tambor Seletor.....	M-10	18	Parafuso Inferior Amortecedor, 10 x 43,5.....	C-19.4	43
Mola Retorno, Pedal Direito.....	C-17	7	Mola, Posicionador Tambor Seletor.....	M-10	18	Parafuso Plugue.....	C-19.3	22
Mola Retorno, Pedal Esquerdo.....	C-17	8	Mola, Tubo Escape.....	C-15	5	Parafuso, A.....	M-12	7
Mola Retorno, Sistema Seletor.....	M-10	20	Mola, Tubo Escape.....	C-15.1	5	Parafuso, Ajuste.....	C-1	22
Mola Retorno, Sistema Seletor.....	M-10	20				Parafuso, Ajuste.....	C-2.1	13
Mola, A Válvula.....	M-2	18				Parafuso, Allen, 5 x 12.....	M-2.1	18
Mola, Ajustadora.....	C-19.1	7				Parafuso, Allen, 8 x 105.....	C-22.1	13
Mola, Ajustadora.....	C-19.3	7				Parafuso, Amortecedor.....	C-19.3	39
			Palca Limitadora.....	C-19.3	12	Parafuso, Amortecedor Traseiro.....	C-19.4	40
			Palheta, A Catraca.....	M-10	12	Parafuso, Amortecedor Traseiro, 15 x 87,5.....	C-19.4	41
			Palheta, A Catraca.....	M-10	12	Parafuso, Amortecedor, 15 x 87,5.....	C-19.3	40
			Palheta, B Catraca.....	M-10	13	Parafuso, Arruela, 3 x 8.....	M-1.1	15
			Palheta, B Catraca.....	M-10	13	Parafuso, Arruela, 4 x 16.....	M-12	20
			Palheta, Catraca.....	M-10	12	Parafuso, Arruela, 4 x 16.....	M-12.1	5

ÍNDICE DE NOME DE PEÇAS

Descrição	Nº do bloco	Nº de Ref.	Descrição	Nº do bloco	Nº de Ref.	Descrição	Nº do bloco	Nº de Ref.
Parafuso, Arruela, 6 x 20	M-5	24	Parafuso, Fixação Elemento, Filtro Ar	C-14	10	Parafuso, Flange, 6 x 12	C-9	30
Parafuso, Arruela, 6 x 28	M-6	12	Parafuso, Fixação Elemento, Filtro Ar	C-14.1	11	Parafuso, Flange, 6 x 12	C-13.2	6
Parafuso, Arruela, 6 x 28	M-6	12	Parafuso, Fixação Suporte	C-12	20	Parafuso, Flange, 6 x 14	M-2	41
Parafuso, Articulação	C-2	15	Parafuso, Flange, 10 x 108	C-22	8	Parafuso, Flange, 6 x 14	M-7	26
Parafuso, Articulação	C-2.1	14	Parafuso, Flange, 10 x 108	C-22.1	10	Parafuso, Flange, 6 x 14	M-7.1	27
Parafuso, Braço Articulação	C-16	13	Parafuso, Flange, 10 x 113	C-22.1	10	Parafuso, Flange, 6 x 14	C-14.1	17
Parafuso, Braço Freio	C-16	13	Parafuso, Flange, 10 x 125	C-22	9	Parafuso, Flange, 6 x 14	C-18	28
Parafuso, Braço Oscilante, 15 x 109,5	C-19.2	44	Parafuso, Flange, 10 x 125	C-22.1	11	Parafuso, Flange, 6 x 14	C-20	6
Parafuso, Braço Oscilante, 15 x 113	C-19.4	42	Parafuso, Flange, 10 x 130	C-22.1	11	Parafuso, Flange, 6 x 16	M-10	27
Parafuso, Braço Oscilante, 15 x 87,5	C-19.2	43	Parafuso, Flange, 10 x 38	C-19.1	37	Parafuso, Flange, 6 x 16	C-3	9
Parafuso, Central	C-6.2	19	Parafuso, Flange, 10 x 38	C-19.2	45	Parafuso, Flange, 6 x 16	C-4	7
Parafuso, Central	C-6.2	19	Parafuso, Flange, 10 x 38	C-19.2	45	Parafuso, Flange, 6 x 16	C-4.1	7
Parafuso, Central Comp	C-6.2	19	Parafuso, Flange, 10 x 38	C-19	36	Parafuso, Flange, 6 x 16	C-5	4
Parafuso, Central Comp	C-6.3	16	Parafuso, Flange, 10 x 53	C-22	11	Parafuso, Flange, 6 x 16	C-12.1	29
Parafuso, Central Comp	C-6.3	16	Parafuso, Flange, 10 x 53	C-22.1	14	Parafuso, Flange, 6 x 16	C-13	11
Parafuso, Chassi Traseiro, 8 x 22	C-22.1	12	Parafuso, Flange, 10 x 57	C-19.1	38	Parafuso, Flange, 6 x 16	C-20	7
Parafuso, Checagem Óleo	M-3	7	Parafuso, Flange, 10 x 57	C-19.2	46	Parafuso, Flange, 6 x 16	C-3.1	9
Parafuso, Checagem Óleo	M-3.1	5	Parafuso, Flange, 10 x 57	C-19.3	43	Parafuso, Flange, 6 x 16	C-12	28
Parafuso, Checagem Óleo	M-4	10	Parafuso, Flange, 10 x 57	C-19.4	44	Parafuso, Flange, 6 x 16	C-13.1	8
Parafuso, Checagem Óleo	M-4.1	9	Parafuso, Flange, 10 x 57	C-19	37	Parafuso, Flange, 6 x 18	M-1	23
Parafuso, Checagem, Óleo	M-1	14	Parafuso, Flange, 12 x 118,5	C-19	35	Parafuso, Flange, 6 x 18	M-6	15
Parafuso, Cilindro Mestre Traseiro	C-10	17	Parafuso, Flange, 12 x 118,5	C-19.1	36	Parafuso, Flange, 6 x 18	C-12.1	30
Parafuso, Disco, 6 x 13	C-6	33	Parafuso, Flange, 12 x 92,5	C-19	34	Parafuso, Flange, 6 x 18	C-12.1	31
Parafuso, Disco, 6 x 13	C-6.1	27	Parafuso, Flange, 12 x 92,5	C-19.1	35	Parafuso, Flange, 6 x 18	C-15	21
Parafuso, Disco, 6 x 13	C-6.2	31	Parafuso, Flange, 14 x 108	C-19.1	34	Parafuso, Flange, 6 x 18	C-15.1	20
Parafuso, Disco, 6 x 17	C-8.1	19	Parafuso, Flange, 14 x 108	C-19	33	Parafuso, Flange, 6 x 18	C-22	19
Parafuso, Disco, 6 x 19	C-8.2	17	Parafuso, Flange, 6 mm	C-6	34	Parafuso, Flange, 6 x 18	C-22.1	23
Parafuso, Disco, 8 x 22	C-8	18	Parafuso, Flange, 6 mm	C-6.1	28	Parafuso, Flange, 6 x 20	M-1	24
Parafuso, Disco, 8 x 22	C-11	18	Parafuso, Flange, 6 mm	C-6.2	32	Parafuso, Flange, 6 x 20	M-2	31
Parafuso, Disco, 8 x 22	C-11.1	19	Parafuso, Flange, 6 mm	C-6.3	27	Parafuso, Flange, 6 x 20	C-1	32
Parafuso, Especial	M-1.1	12	Parafuso, Flange, 6 x 10	C-13	10	Parafuso, Flange, 6 x 20	C-12.1	31
Parafuso, Especial, 10 x 25	M-5	15	Parafuso, Flange, 6 x 10	C-14	14	Parafuso, Flange, 6 x 20	C-16	17
Parafuso, Especial, 12 mm	M-7.1	9	Parafuso, Flange, 6 x 115	M-6	10	Parafuso, Flange, 6 x 20	C-12	29
Parafuso, Especial, 5 mm	C-12.1	21	Parafuso, Flange, 6 x 12	C-10	22	Parafuso, Flange, 6 x 22	M-1	25
Parafuso, Especial, 5 mm	C-12.1	25	Parafuso, Flange, 6 x 12	C-15	20	Parafuso, Flange, 6 x 22	M-1.1	19
Parafuso, Especial, 6 x 10	C-9	29	Parafuso, Flange, 6 x 12	C-15.1	19	Parafuso, Flange, 6 x 22	M-1.1	19
Parafuso, Fixação	C-12	21	Parafuso, Flange, 6 x 12	C-18.1	31	Parafuso, Flange, 6 x 22	C-1	32
Parafuso, Fixação Elemento	C-14.1	11	Parafuso, Flange, 6 x 12	C-18.2	26	Parafuso, Flange, 6 x 22	C-1	33

ÍNDICE DE NOME DE PEÇAS

Descrição	Nº do bloco	Nº de Ref.	Descrição	Nº do bloco	Nº de Ref.	Descrição	Nº do bloco	Nº de Ref.
Parafuso, Flange, 6 x 22	C-2	21	Parafuso, Flange, 6 x 80	M-4.1	7	Parafuso, Garfo Dianteiro	C-6.1	18
Parafuso, Flange, 6 x 22	C-2.1	20	Parafuso, Flange, 6 x 80	M-7.1	32	Parafuso, Garfo Dianteiro	C-6.2	21
Parafuso, Flange, 6 x 22	C-21.1	19	Parafuso, Flange, 6 x 80 (NSHF)	M-4.1	7	Parafuso, Garfo Dianteiro	C-6.2	21
Parafuso, Flange, 6 x 22	C-21	20	Parafuso, Flange, 6 x 90	M-4.1	8	Parafuso, Garfo Dianteiro	C-6.3	18
Parafuso, Flange, 6 x 22 (NSHF)	M-1.1	19	Parafuso, Flange, 6 x 90 (NSHF)	M-4.1	8	Parafuso, Garfo Dianteiro	C-6.3	18
Parafuso, Flange, 6 x 25	M-3	15	Parafuso, Flange, 8 x 102	C-22.1	13	Parafuso, Garfo traseiro	C-18	19
Parafuso, Flange, 6 x 25	C-15	22	Parafuso, Flange, 8 x 12	C-13	8	Parafuso, Garfo Traseiro	C-18.1	20
Parafuso, Flange, 6 x 25	C-15.1	21	Parafuso, Flange, 8 x 12	C-13.1	7	Parafuso, Garfo Traseiro	C-18.2	16
Parafuso, Flange, 6 x 28	M-2.1	27	Parafuso, Flange, 8 x 12	C-13.2	7	Parafuso, Inferior, 10 x 43,5	C-19.3	42
Parafuso, Flange, 6 x 28	M-3.1	11	Parafuso, Flange, 8 x 20	M-2.1	17	Parafuso, Junção Pedal	C-16	4
Parafuso, Flange, 6 x 28	C-15	23	Parafuso, Flange, 8 x 22	C-22	20	Parafuso, Junção Pedal	C-16	4
Parafuso, Flange, 6 x 28	C-15.1	22	Parafuso, Flange, 8 x 35	C-3	10	Parafuso, Junção, 8 x 137	C-22	10
Parafuso, Flange, 6 x 30	M-4	9	Parafuso, Flange, 8 x 35	C-18	30	Parafuso, Óleo, 10 x 22	C-2	16
Parafuso, Flange, 6 x 32	M-4.1	6	Parafuso, Flange, 8 x 35	C-18	31	Parafuso, Óleo, 10 x 22	C-2.1	15
Parafuso, Flange, 6 x 32	M-6	14	Parafuso, Flange, 8 x 35	C-18.1	33	Parafuso, Óleo, 10 x 22	C-10	18
Parafuso, Flange, 6 x 32	M-6	14	Parafuso, Flange, 8 x 35	C-18.2	28	Parafuso, Phillips, 3 x 10	C-6.2	40
Parafuso, Flange, 6 x 32 (NSHF)	M-4.1	6	Parafuso, Flange, 8 x 35	C-3.1	10	Parafuso, Phillips, 4 x 10	C-1	28
Parafuso, Flange, 6 x 35	M-3	16	Parafuso, Flange, 8 x 40	C-3	11	Parafuso, Phillips, 4 x 10	C-8	19
Parafuso, Flange, 6 x 40	M-3	17	Parafuso, Flange, 8 x 40	C-4	8	Parafuso, Phillips, 4 x 12	C-1	27
Parafuso, Flange, 6 x 40	M-3.1	12	Parafuso, Flange, 8 x 40	C-6.2	41	Parafuso, Phillips, 4 x 12	C-1	27
Parafuso, Flange, 6 x 40	M-7.1	28	Parafuso, Flange, 8 x 40	C-6.2	41	Parafuso, Phillips, 4 x 12	C-2	19
Parafuso, Flange, 6 x 40	C-12	22	Parafuso, Flange, 8 x 40	C-6.3	36	Parafuso, Phillips, 4 x 12	C-2.1	18
Parafuso, Flange, 6 x 40	C-12.1	23	Parafuso, Flange, 8 x 40	C-7	23	Parafuso, Phillips, 4 x 20	C-1	29
Parafuso, Flange, 6 x 50	M-7	27	Parafuso, Flange, 8 x 44	C-7	24	Parafuso, Phillips, 4 x 25	C-1	23
Parafuso, Flange, 6 x 50	M-7.1	29	Parafuso, Flange, 8 x 44	C-7	24	Parafuso, Phillips, 5 x 12	M-2	37
Parafuso, Flange, 6 x 50	C-18	29	Parafuso, Flange, 8 x 45	C-3	11	Parafuso, Phillips, 5 x 13	C-12.1	22
Parafuso, Flange, 6 x 50	C-18.1	32	Parafuso, Flange, 8 x 45	C-3	12	Parafuso, Phillips, 5 x 25	M-1	19
Parafuso, Flange, 6 x 50	C-18.2	27	Parafuso, Flange, 8 x 45	C-3.1	7	Parafuso, Phillips, 5 x 25	M-1.1	14
Parafuso, Flange, 6 x 55	M-7	28	Parafuso, Flange, 8 x 45	C-4	11	Parafuso, Phillips, 5 x 8	C-18	26
Parafuso, Flange, 6 x 60	M-7.1	30	Parafuso, Flange, 8 x 45	C-4.1	6	Parafuso, Phillips, 5 x 8	C-18.1	29
Parafuso, Flange, 6 x 60	M-7.1	31	Parafuso, Flange, 8 x 50	C-7	25	Parafuso, Phillips, 5 x 8	C-18.1	30
Parafuso, Flange, 6 x 65	M-7	29	Parafuso, Flange, 8 x 50	C-7	25	Parafuso, Phillips, 5 x 8	C-18.1	30
Parafuso, Flange, 6 x 70	M-3.1	13	Parafuso, Flange, 8 x 51	C-22	12	Parafuso, Phillips, 5 x 8	C-18.2	25
Parafuso, Flange, 6 x 70	M-7	30	Parafuso, Flange, 8 x 51	C-22.1	15	Parafuso, Phillips, 6 x 12	M-7	23
Parafuso, Flange, 6 x 75	M-4	8	Parafuso, Flange, 8 x 55	C-18.1	34	Parafuso, Phillips, 6 x 12	M-7.1	24
Parafuso, Flange, 6 x 75	M-7	31	Parafuso, Flange, 8 x 55	C-18.2	29	Parafuso, Phillips, 6 x 16	C-12	25
Parafuso, Flange, 6 x 75	M-7.1	31	Parafuso, Flange, 8 x 62	C-18	18	Parafuso, Phillips, 8 x 29	C-11	19
Parafuso, Flange, 6 x 80	M-3	18	Parafuso, Garfo Dianteiro	C-6	19	Parafuso, Phillips, 8 x 31	C-11.1	20

ÍNDICE DE NOME DE PEÇAS

Descrição	Nº do bloco	Nº de Ref.	Descrição	Nº do bloco	Nº de Ref.	Descrição	Nº do bloco	Nº de Ref.
Parafuso, Pino.....	C-7	17	Pedal, Apoio Direito	C-17	5	Pino, Junção	C-17	3
Parafuso, Pino.....	C-7	17	Pedal, Apoio Direito	C-17	5	Pino, Palheta	M-10	14
Parafuso, Pino.....	C-7	17	Pedal, Apoio Esquerdo.....	C-17	9	Pino, Palheta	M-10	14
Parafuso, Plugue.....	C-6.2	23	Pedal, Apoio Esquerdo.....	C-17	10	Pino, Parafuso.....	C-9	15
Parafuso, Plugue.....	C-6.2	23	Pedal, Apoio Esquerdo.....	C-17	10	Pino, Parafuso.....	C-9	25
Parafuso, Plugue Comp.....	C-19	19	Pedal, Apoio Esquerdo.....	C-17	10	Pino, Pistão	M-8	4
Parafuso, Plugue Comp.....	C-19	19	Pedal, Câmbio Comp.....	C-16	1	Pino, Plugue	C-7	21
Parafuso, Plugue Comp.....	C-19.2	24	Pedal, Câmbio Comp.....	C-16	1	Pino, Plugue	C-9	28
Parafuso, Plugue Comp.....	C-19.2	24	Pedal, Câmbio Comp.....	C-16	1	Pino, Trava, 5 mm	M-2	40
Parafuso, Protetor	C-6.3	28	Pedal, Câmbio Comp.....	C-16	1	Pino, Trava, 8 mm	M-2.1	25
Parafuso, Protetor	C-8.2	19	Pedal, Freio Traseiro.....	C-16	7	Pistão	M-8	2
Parafuso, Sangria	C-7	4	Pedal, Freio Traseiro.....	C-16	7	Pistão	M-8	3
Parafuso, Sangria	C-9	22	Pedal, Freio Traseiro.....	C-16	8	Pistão	M-8	3
Parafuso, Sextavado, 6 x 16	M-11	11	Pedal, Freio Traseiro.....	C-16	8	Pistão	M-8	3
Parafuso, Sextavado, 6 x 16	M-11	11	Pinhão, Pedal Partida (27D)	M-11	1	Pistão	C-9	24
Parafuso, Sextavado, 8 x 49	C-18	17	Pinhão, Pedal Partida (27D)	M-11	1	Pistão Comp	C-7	11
Parafuso, Sextavado, 8 x 49	C-18.1	19	Pinhão, Pedal Partida (27D)	M-11	1	Pistão, Cilindro Mestre.....	C-2	10
Parafuso, Sextavado, 8 x 49	C-18.2	15	Pinhão, Pedal Partida (27D)	M-11	1	Pistão, Cilindro Mestre.....	C-2.1	9
Parafuso, Trava, 5 x 10.....	C-15.1	15	Pinhão, Pedal Partida (27D)	M-11	1	Pistão, Cilindro Mestre.....	C-10	11
Parafuso, Travante, 5 x 12	C-15	17	Pino	C-7	22	Pivo, Posicionador Tambor Seletor.....	M-10	22
Parafuso, Travante, 6 x 10	M-3.1	5	Pino	C-9	18	Placa	M-12	17
Parafuso, Travante, 6 x 10	M-4.1	9	Pino D, Junção.....	C-16	6	Placa	M-12	18
Parafuso, UBS, 8 x 33.....	M-9	17	Pino, 5 x 85.....	M-2.1	22	Placa A, Fixação Rolamento.....	M-7.1	8
Parafuso, Vedação, 8 mm	M-2	30	Pino, Acionamento.....	M-10	9	Placa B, Embreagem	M-5	8
Pastilha Comp. A	C-7	8	Pino, Acionamento.....	M-10	9	Placa B, Embreagem	M-5	8
Pastilha Comp. A	C-7	10	Pino, Acionamento Embreagem.....	M-5	12	Placa B, Embreagem	M-5	9
Pastilha Comp., A	C-9	7	Pino, Ajuste.....	M-2	29	Placa Dianteira, Números	C-3	5
Pastilha Comp., B	C-9	9	Pino, Braço Freio	C-16	6	Placa Dianteira, Números	C-3.1	6
Pastilha Dianteira, Jogo.....	C-7	9	Pino, Braço Oscilante	M-2	17	Placa Dianteira, Números	C-3	5
Pastilha Dianteira, Jogo.....	C-7	9	Pino, Eixo Seletor Marchas	M-10	21	Placa Dianteira, Números	C-3	5
Pastilha Freio Traseiro	C-9	8	Pino, Guia, 12 x 20.....	M-1	22	Placa Dianteira, Números	C-3	5
Peças Carburador, Jogo (Opcional)	M-12.1	1	Pino, Guia, 12 x 20.....	M-1.1	18	Placa Dianteira, Números	C-3	5
Peças Carburador, Jogo (Opcional)	M-12.1	1	Pino, Guia, 14 x 20.....	M-7	25	Placa Dianteira, Números	C-3	5
Peças Carburador, Jogo (Opcional)	M-12.1	1	Pino, Guia, 14 x 20.....	M-7.1	26	Placa Dianteira, Números	C-3.1	6
Peças Carburador, Jogo (Opcional)	M-12.1	1	Pino, Guia, 8 x 10.....	M-4	13	Placa Dianteira, Números	C-3.1	6
Peças Carburador, Jogo (Opcional)	M-12.1	1	Pino, Guia, 8 x 14.....	M-3	14	Placa Fixação Rolamento	M-7	8
Pedal, Apoio Direito	C-17	4	Pino, Guia, 8 x 14.....	M-3.1	10	Placa Guia, Corrente	C-18	10
Pedal, Apoio Direito	C-17	5	Pino, Guia, 8 x 14.....	M-4.1	15	Placa Guia, Corrente	C-18.1	11

ÍNDICE DE NOME DE PEÇAS

Descrição	Nº do bloco	Nº de Ref.	Descrição	Nº do bloco	Nº de Ref.	Descrição	Nº do bloco	Nº de Ref.
Placa Guia, Corrente	C-18.1	11	Porca, 10 mm.....	C-19.3	44	Porca, Sextavada, 12 mm.....	C-19.3	20
Placa Guia, Corrente	C-18.2	10	Porca, 10 mm.....	C-19.4	45	Porca, Sextavada, 12 mm.....	C-19.4	23
Placa Limitadora, Pedal.....	M-11	2	Porca, 10 mm.....	C-22.1	16	Porca, Sextavada, 5 mm.....	C-14	13
Placa Pressão, Embreagem	M-5	10	Porca, 18 mm.....	M-5	16	Porca, Sextavada, 5 mm.....	C-14.1	16
Placa Pressão, Embreagem	M-5	11	Porca, Ajustadora	C-19	7	Porca, Sextavada, 6 mm.....	M-2	38
Placa, Carcaça Dianteira, Filtro Ar	C-14	5	Porca, Fixação	C-1	25	Porca, Sextavada, 6 mm.....	C-1	30
Placa, Diafragma	C-10	13	Porca, Fixação	C-8.2	18	Porca, Sextavada, 8 mm.....	C-8	23
Placa, Governador	M-4	6	Porca, Fixação	C-14.1	12	Porca, Sextavada, 8 mm.....	C-8.2	23
Placa, Guia	M-10	15	Porca, Flange, 10 mm.....	M-1	21	Porca, Sextavada, 8 mm.....	C-10	21
Placa, Limitadora	C-19	12	Porca, Flange, 10 mm.....	C-22	17	Porca, Sextavada, 8 mm.....	C-11	21
Placa, Limitadora	C-19.2	13	Porca, Flange, 10 mm.....	C-22.1	21	Porca, Sextavada, 8 mm.....	C-11	25
Placa, Limitadora	C-19.2	13	Porca, Flange, 10mm.....	M-1.1	17	Porca, Sextavada, 8 mm.....	C-11.1	29
Placa, Rolamento.....	M-7	13	Porca, Flange, 12 mm.....	M-6	13	Porca, Sextavada, 8 mm.....	C-18.1	24
Placa, Rolamento.....	M-7.1	13	Porca, Flange, 12 mm.....	C-19	39	Porca, Sextavada, 8 mm.....	C-18.2	20
Plugue, Parafuso.....	C-6.3	20	Porca, Flange, 12 mm.....	C-19.1	40	Porca, Tampa, Filtro Ar	C-20	3
Pneu Dianteiro (DUNLOP) (80/100-21 51M D752F) ..	C-8	13	Porca, Flange, 14 mm.....	C-8.1	20	Porca, Trava.....	C-6.1	19
Pneu Dianteiro (DUNLOP) (80/100-21 51M D752F) ..	C-8.1	14	Porca, Flange, 18 mm.....	C-11	20	Porca, Trava.....	C-6.2	22
Pneu Dianteiro (DUNLOP) (80/100-21 51M D752F) ..	C-8.2	11	Porca, Flange, 18 mm.....	C-11.1	21	Porca, Trava.....	C-6.2	22
Pneu Dianteiro (DUNLOP) (80/100-21 51M K490C) ..	C-8	13	Porca, Flange, 5 mm.....	M-2	39	Porca, Trava.....	C-6.3	19
Pneu Dianteiro (DUNLOP) (80/100-21 51M K490C) ..	C-8.1	14	Porca, Flange, 5 mm.....	C-22	15	Porca, Trava, 10 mm.....	C-6	20
Pneu Dianteiro (DUNLOP) (80/100-21 51M K490C) ..	C-8.2	11	Porca, Flange, 5 mm.....	C-22	16	Porca, U, 10 mm	C-19.3	46
Pneu Traseiro (DUNLOP) (110/100-18 64M D752) ...	C-11	12	Porca, Flange, 6 mm.....	C-2	20	Porca, U, 10 mm	C-19.4	47
Pneu Traseiro (DUNLOP) (110/100-18 64M D752) ...	C-11.1	12	Porca, Flange, 6 mm.....	C-2.1	19	Porca, U, 14 mm	C-19.2	48
Pneu Traseiro (DUNLOP) (110/100-18 64M K695) ..	C-11	12	Porca, Flange, 8 mm.....	M-1	20	Porca, U, 14 mm	C-19.3	45
Pneu Traseiro (DUNLOP) (110/100-18 64M K695) ..	C-11.1	12	Porca, Flange, 8 mm.....	C-18	22	Porca, U, 14 mm	C-19.4	46
Pneu Traseiro (DUNLOP) (110/90-19 62M D752) ...	C-11.1	12	Porca, Flange, 8 mm.....	C-18	27	Porca, U, 18 mm	C-11.1	22
Pneu Traseiro (DUNLOP) (110/90-19 62M D752) ..	C-11.1	12	Porca, Flange, 8 mm.....	C-18.1	23	Porca, U, 18 mm	C-11.1	22
Porca.....	C-15	10	Porca, Flange, 8 mm.....	C-18.2	19	Porca, U, 3 mm.....	C-6.2	33
Porca Câmara.....	C-15.1	10	Porca, Flange, 8 mm.....	C-22.1	20	Porca, U, 6 mm.....	C-6	35
Porca Sextavada, 8 mm.....	C-8.1	24	Porca, Flange, 8mm.....	M-1.1	16	Porca, U, 6 mm.....	C-6.1	29
Porca Superior Guidão	C-3.1	1	Porca, Garfo Traseiro.....	C-18	20	Porca, U, 6 mm.....	C-18	21
Porca Superior, Coluna Direção	C-4.1	5	Porca, Garfo Traseiro.....	C-18.1	21	Porca, U, 6 mm.....	C-18.1	22
Porca Superior, Guidão	C-3	6	Porca, Garfo Traseiro.....	C-18.2	17	Porca, U, 6 mm.....	C-18.2	18
Porca Superior, Guidão	C-3	6	Porca, Mola.....	C-21	1	Porca, U, 6mm	C-8.2	20
Porca Superior, Guidão	C-3	6	Porca, Mola.....	C-21.1	1	Porca, U, 8 mm.....	C-11.1	23
Porca, 10 mm.....	C-19	38	Porca, Sextavada, 12 mm.....	C-19	18	Posicionador, Tambor Seletor	M-10	17
Porca, 10 mm.....	C-19.1	39	Porca, Sextavada, 12 mm.....	C-19.1	18	Presilha	M-6	3
Porca, 10 mm.....	C-19.2	47	Porca, Sextavada, 12 mm.....	C-19.2	22	Presilha A, Cabo Freio Dianteiro.....	C-6	1

ÍNDICE DE NOME DE PEÇAS

Descrição	Nº do bloco	Nº de Ref.	Descrição	Nº do bloco	Nº de Ref.	Descrição	Nº do bloco	Nº de Ref.
Presilha A, Cabo Freio Dianteiro.....	C-6.1	1	Presilha, Tubo (B7)	M-12	22	R		
Presilha A, Cabo Freio Dianteiro.....	C-6.2	1	Presilha, Tubo (B8)	C-21	18			
Presilha A, Cabo Freio Dianteiro.....	C-6.3	1	Presilha, Tubo (B8)	C-21.1	17	Radiador Direito (TOYO).....	C-21	2
Presilha A, Mangueira Água	C-21	12	Prisoneiro, 10 x 40	M-7.1	22	Radiador Esquerdo (TOYO)	C-21	3
Presilha A1, Fiação	C-22.1	22	Prisoneiro, 10 x 45	M-7	21	Radiador, Direito (TOYO).....	C-21.1	2
Presilha B, Cabo Freio Dianteiro.....	C-6	2	Prisoneiro, 10 x 55	M-7	22	Radiador, Direito (TOYO).....	C-21.1	2
Presilha B, Cabo Freio Dianteiro.....	C-6.1	2	Prisoneiro, 10 x 55	M-7.1	23	Radiador, Direito (TOYO).....	C-21.1	3
Presilha B, Cabo Freio Dianteiro.....	C-6.2	2	Prisoneiro, 6 x 20	M-1	18	Radiador, Esquerdo (TOYO)	C-21.1	4
Presilha B, Cabo Freio Dianteiro.....	C-6.3	2	Prisoneiro, 6 x 25	C-6.1	35	Raio A, Dianteiro (228,5 mm) (Externo)	C-8.1	7
Presilha B, Mangueira Água	M-3	6	Prisoneiro, 6 x 25	C-6	41	Raio A, Dianteiro (228,5mm) (Externo)	C-8.1	7
Presilha B, Mangueira Água	C-21	14	Prisoneiro, Especial	M-1	13	Raio A, Dianteiro (229,5 mm) (Externo)	C-8	8
Presilha B, Mangueira Água	C-21.1	16	Protetor Cáliper Traseiro.....	C-9	20	Raio A, Traseiro (196,0 mm) (Interno)	C-11	7
Presilha B, Tubo Conexão Filtro Ar.....	C-14	9	Protetor Cáliper Traseiro.....	C-9	21	Raio A, Traseiro (197,0 mm) (Interno)	C-11.1	7
Presilha B, Tubo Conexão, Filtro Ar	C-14.1	10	Protetor Câmara (DUNLOP).....	C-8	15	Raio A, Traseiro (210,0 mm)	C-11.1	7
Presilha B1, Fiação	C-1	3	Protetor Garfo Dianteiro Esquerdo	C-6.1	24	Raio B, Dianteiro, Jogo (230,0 mm) (Interno)	C-8.1	8
Presilha B1, Fiação	C-22	18	Protetor, Camara (DUNLOP).....	C-8.1	16	Raio B, Traseiro (194,0 mm) (Externo)	C-11.1	8
Presilha C, Mangueira Água.....	C-21	13	Protetor, Câmara (DUNLOP).....	C-8.2	13	Raio B, Traseiro (207,0 mm)	C-11.1	8
Presilha Traseira, Tanque.....	C-12	7	Protetor, Câmara (DUNLOP).....	C-11.1	14	Raio Dianteiro, Jogo (240,0 mm)	C-8.2	1
Presilha, Coletor.....	M-1	9	Protetor, Câmara (DUNLOP) (1,85 x 18)	C-11	14	Raio, Dianteiro B (231,0 mm) (Interno)	C-8	10
Presilha, Coletor.....	M-1.1	11	Protetor, Câmara (DUNLOP) (1,85 x 18)	C-11.1	14	Raio, Traseiro (193,0 mm) (Externo)	C-11	8
Presilha, Especial, 6 mm	M-2	36	Protetor, Carcaça Filtro Ar	C-14	6	Registro ,Combustivel.....	C-12	1
Presilha, Fiação	M-1	17	Protetor, Carcaça Filtro Ar	C-14.1	7	Registro, Combustivel.....	C-12	1
Presilha, Fiação	M-1.1	13	Protetor, Garfo Dianteiro Direito.....	C-6	29	Registro, Combustivel.....	C-12	1
Presilha, Fiação	C-22	13	Protetor, Garfo Dianteiro Direito.....	C-6.1	25	Registro, Combustivel.....	C-12.1	1
Presilha, Fiação	C-22.1	18	Protetor, Garfo Dianteiro Direito.....	C-6.2	30	Retentor, Óleo, 38 x 58 x 11 (NOK)	M-7.1	16
Presilha, Fiação (Preta).....	C-22	14	Protetor, Garfo Dianteiro Direito.....	C-6.2	30	Roda Dianteira, Jogo	C-8.1	11
Presilha, Fiação (Preta).....	C-22.1	19	Protetor, Garfo Dianteiro Direito			Roda Dianteira, Jogo	C-8.1	12
Presilha, Fiação Pulsador	M-6	9	*R-177R* Vermelho Nuclear	C-6.3	26	Roda Dianteira, Jogo	C-8.2	9
Presilha, Mangueira Água, 25 mm	C-21	13	Protetor, Garfo Dianteiro Esquerdo	C-6	28	Roda Traseira	C-11.1	10
Presilha, Mangueira Água, 25 mm	C-21.1	15	Protetor, Garfo Dianteiro Esquerdo	C-6.2	28	Roda Traseira Comp.....	C-11.1	10
Presilha, Mangueira Óleo, Cilindro Mestre.....	C-10	9	Protetor, Garfo Dianteiro Esquerdo	C-6.2	28	Roda, Traseira	C-11	10
Presilha, Traseira Tanque.....	C-12.1	7	Protetor, Garfo Dianteiro Esquerdo			Rolamento Agulhas, 20 x 26 x 20 (NSK)	C-19	43
Presilha, Traseira Tanque.....	C-12.1	7	*R-177R* Vermelho Nuclear	C-6.3	25	Rolamento Agulhas, 20 x 26 x 20 (NSK)	C-19	43
Presilha, Tubo (A13)	C-21	17	Pulsador Secundário, Válvula Checagem, Ar	M-1	6	Rolamento Agulhas, 22 x 28 x 16 (MO).....	C-19	42
Presilha, Tubo (B12)	C-12.1	28	Pulsador Secundário, Válvula Checagem, Ar	M-1.1	5	Rolamento Agulhas, 22 x 28 x 16 (NSK)	C-19	42
Presilha, Tubo (B12)	C-12	27	Pulsador Secundário, Válvula Checagem, Ar	M-1.1	5	Rolamento Radial, Esferas, 12 x 28 x 7 (KOYO)	M-4	14
Presilha, Tubo (B7)	M-12	21	Pulsador Secundário, Válvula Checagem, Ar	M-1.1	5	Rolamento Radial, Esferas, 12 x 28 x 7 (NTN)	M-4	14
Presilha, Tubo (B7)	M-12	21	Pulsador Secundário, Válvula Checagem, Ar	M-1.1	5	Rolamento Radial, Esferas, 6003-SH2.....	C-8	20

ÍNDICE DE NOME DE PEÇAS

Descrição	Nº do bloco	Nº de Ref.	Descrição	Nº do bloco	Nº de Ref.	Descrição	Nº do bloco	Nº de Ref.
Rolamento Radial, Esferas, 6003-SH2.....	C-8.1	21	Rolamento, Radial Esferas, 12 x 24 x 6	M-2.1	23	Silenciador Comp	C-15.1	4
Rolamento Radial, Esferas, 6004.....	C-11.1	26	Rolamento, Radial Esferas, 12 x 28 x 7 (KOYO)	M-4.1	12	Silenciador Comp., 6 x 16	C-15	13
Rolamento Radial, Esferas, 6904.....	C-8.2	21	Rolamento, Radial Esferas, 12 x 28 x 7 (NTN)	M-4.1	12	Sub Amortecedor Comp., Dianteiro	C-6.2	15
Rolamento, Agulhas (NTN)	C-18.1	25	Rolamento, Radial Esferas, 24 x 56 x 14	M-7	9	Sub Amortecedor Comp., Dianteiro	C-6.2	15
Rolamento, Agulhas (NTN)	C-18.2	21	Rolamento, Radial Esferas, 24 x 56 x 14 (NTN)	M-7.1	10	Sub Cáliper, Freio Dianteiro Esquerdo (NISSIN)	C-7	20
Rolamento, Agulhas Encosto.....	C-18.2	22	Rolamento, Radial Esferas, 6004.....	C-11	22	Sub Válvula, Direita Escape	M-2.1	6
Rolamento, Agulhas, 12 mm (NTN)	M-5	22	Rolamento, Radial Esferas, 6203.....	M-7	32	Sub Válvula, Direita Escape	M-2.1	6
Rolamento, Agulhas, 12 x 16 x 10 (NTN)	M-7	15	Rolamento, Radial Esferas, 6203.....	M-7.1	33	Sub Válvula, Esquerda Escape	M-2.1	7
Rolamento, Agulhas, 12 x 16 x 18 (NTN)	M-7.1	15	Rolamento, Radial Esferas, 6203U	M-7	34	Sub Válvula, Esquerda Escape	M-2.1	7
Rolamento, Agulhas, 20 x 26 x 20	C-19.1	44	Rolamento, Radial Esferas, 6203U	M-7.1	34	Suporte	C-22	5
Rolamento, Agulhas, 22 x 28 x 16	C-19.1	43	Rolamento, Radial Esferas, 6205.....	M-7	33	Suporte	C-22.1	7
Rolamento, Agulhas, 22 x 28 x 16	C-19.2	51	Rolamento, Radial Esferas, 6205U	M-7.1	35	Suporte	C-22.1	7
Rolamento, Agulhas, 22 x 28 x 16	C-19.3	50	Rolamento, Radial Esferas, 6905.....	M-7.1	12	Suporte Bucha, Eixo Dianteiro	C-8	5
Rolamento, Agulhas, 22 x 28 x 16	C-19.4	49	Rolamento, Radial Esferas, 6905Z (KOYO)	M-7	12	Suporte Câmara	C-15.1	11
Rolamento, Agulhas, 22 x 28 x 20	C-18	23	Rolamento, Radial Esferas, 6905Z (NACHI)	M-7	12	Suporte Comp	M-2.1	15
Rolamento, Agulhas, 25 x 32 x 26	C-19.3	51	Rolamento, Radial Esferas, 7 x 19 x 6	M-7	10	Suporte Comp., Dianteiro Esquerdo	C-7	13
Rolamento, Agulhas, 25 x 32 x 26	C-19.4	50	Rolamento, Radial Esferas, 7 x 19 x 6 (KOYO)	M-7	10	Suporte Comp., Dianteiro Esquerdo	C-7	14
Rolamento, Agulhas, 28 x 32 x 27,2 (NTN)	M-5	23	Rolamento, Radial Esferas, 7 x 19 x 6 (NACHI)	M-7	10	Suporte Comp., Dianteiro Esquerdo	C-7	14
Rolamento, Agulhas, 28 x 32 x 27,2 (TOMUSON)	M-5	23	Roleta Comp., Corrente	C-18	15	Suporte Comp., Dianteiro Esquerdo	C-7	14
Rolamento, Agulhas, 33 x 38 x 8 (NTN)	M-7	14	Roleta Comp., Tensor Corrente	C-18	11	Suporte Comp., Traseiro	C-9	12
Rolamento, Agulhas, 33 x 38 x 8 (NTN)	M-7.1	14	Roleta Comp., Tensor Corrente	C-18.1	12	Suporte Comp., Traseiro	C-9	13
Rolamento, Biela	M-8	8	Roleta Comp., Tensor Corrente	C-18.2	11	Suporte Dianteiro Direito, Tanque Combustível	C-12	15
Rolamento, Coluna Direção	C-4.1	9	Roleta, 4 x 8	M-10	26	Suporte Dianteiro Esquerdo, Tanque	C-12	16
Rolamento, Coluna Direção (NACHI)	C-4	10	Roleta, Cabo Acelerador	C-1	10	Suporte Dianteiro, Tanque Combustível	C-12.1	13
Rolamento, Coluna Direção (NTN)	C-4	9	Rotor, Bomba Água	M-4	1	Suporte Direito, Radiador (WL)		
Rolamento, Coluna Direção (NTN)	C-4.1	8	Rotor, Bomba Água	M-4.1	1	*R-119* Vermelho Flash	C-12	17
Rolamento, Encosto Agulhas	C-18.1	26				Suporte Direito, Radiador (WL)		
Rolamento, Esferas, 63/28-CS30 (KOYO)	M-7	11				*R-177* Vermelho Nuclear	C-12.1	15
Rolamento, Esferas, 63/28-CS30 (KOYO)	M-7.1	11				Suporte Direito, Radiador (WL)		
Rolamento, Esferico, 10	C-19.1	42				*R-177* Vermelho Nuclear	C-12.1	15
Rolamento, Esferico, 10	C-19.2	50	Separador Comp.	C-2	7	Suporte Direito, Radiador (WL) *Tipo 1*	C-12.1	15
Rolamento, Esferico, 10	C-19.2	50	Separador Comp.	C-2.1	6	Suporte Direito, Radiador (WL) *Tipo 1*	C-12.1	16
Rolamento, Esferico, 10	C-19.3	48	Separador, Bomba Água	M-4	3	Suporte Direito, Radiador (WL) *Tipo 1*	C-12.1	16
Rolamento, Esferico, 10	C-19.3	49	Separador, Bomba Água	M-4.1	3	Suporte Direito, Radiador *NH-196* Branco Ross ..	C-12	17
Rolamento, Esferico, 10	C-19.4	48	Silenciador Comp	C-15	4	Suporte Elemento, Filtro Ar	C-14	4
Rolamento, Esferico, 10	C-19.4	48	Silenciador Comp	C-15	4	Suporte Esquerdo Radiador (WL)		
Rolamento, Esférico, 10 mm	C-19	40	Silenciador Comp	C-15	4	*R-119* Vermelho Flash	C-12	18
Rolamento, Esférico, 10,1 mm	C-19	41	Silenciador Comp	C-15.1	4	Suporte Esquerdo Radiador		
			Silenciador Comp	C-15.1	4	*NH-196* Branco Ross	C-12	18

S

ÍNDICE DE NOME DE PEÇAS

Descrição	Nº do bloco	Nº de Ref.	Descrição	Nº do bloco	Nº de Ref.	Descrição	Nº do bloco	Nº de Ref.
Suporte Esquerdo, Alavanca	C-1	18	Tampa B, Carcaça	C-1	17	Tampa Lateral, Esquerda *R-177R* Vermelho Nuclear	C-13.2	5
Suporte Esquerdo, Alavanca	C-1	18	Tampa Comp	C-19.1	9	Tampa Válvula, Ar	C-6	31
Suporte Esquerdo, Alavanca	C-1	19	Tampa Comp	C-19.2	14	Tampa Válvula, Ar	C-19.1	1
Suporte Esquerdo, Alavanca	C-1	19	Tampa Comp	C-19.2	27	Tampa Válvula, Ar	C-19.2	10
Suporte Esquerdo, Radiador (WL) *R-177* Vermelho Nuclear	C-12.1	18	Tampa Comp	C-19.4	12	Tampa Válvula, Ar	C-19.2	10
Suporte Esquerdo, Radiador (WL) *R-177* Vermelho Nuclear	C-12.1	18	Tampa Comp	C-19.4	12	Tampa Válvula, Ar	C-19.4	2
Suporte Esquerdo, Radiador (WL) *Tipo 1*	C-12.1	18	Tampa Comp., Amortecedor	C-21.1	6	Tampa, Ajuste Válvulas	M-2.1	4
Suporte Esquerdo, Radiador (WL) *Tipo1*	C-12.1	17	Tampa Comp., Amortecedor	C-19.2	8	Tampa, Alavanca Direita	C-2	13
Suporte Esquerdo, Radiador (WL) *Tipo1*	C-12.1	17	Tampa Comp., Amortecedor	C-19.2	8	Tampa, Alavanca Direita	C-2.1	12
Suporte Superior B1, Guidão	C-3	8	Tampa Comp., Amortecedor	C-19.2	9	Tampa, Aro	C-8	1
Suporte Traseiro, Assento	C-13	3	Tampa Comp., Amortecedor	C-19.3	8	Tampa, Aro	C-8.1	1
Suporte Traseiro, Câmara	C-15.1	3	Tampa Comp., Camara	C-19	22	Tampa, Aro	C-8.2	2
Suporte, Braço Oscilante	M-2	16	Tampa Comp., Câmara	C-19.3	25	Tampa, Aro	C-11	15
Suporte, Cabo	M-12	16	Tampa Comp., Radiador	C-21	5	Tampa, Aro	C-11.1	15
Suporte, Câmara	C-15	11	Tampa Comp., Radiador	C-21.1	7	Tampa, Aro	C-11.1	17
Suporte, Câmara Traseira	C-15	3	Tampa Comp., Radiador	C-21.1	7	Tampa, Bomba Água	M-4	2
Suporte, Cilindro Mestre	C-2	6	Tampa Esquerda, Alavanca	C-1	20	Tampa, Bomba Água	M-4.1	2
Suporte, Cilindro Mestre	C-2.1	5	Tampa Garfo Dianteiro	C-6	21	Tampa, Braço Oscilante Comp	C-19.2	14
Suporte, Cilindro Mestre	C-2.1	5	Tampa Guia Vareta	C-19.1	13	Tampa, Braço Oscilante Comp	C-19.3	13
Suporte, Eixo	C-6	30	Tampa Lateral Direita Cilindro	M-2	1	Tampa, Braço Oscilante Comp	C-19.4	16
Suporte, Eixo	C-6.1	26	Tampa Lateral Direita, Cilindro	M-2.1	2	Tampa, Capa	C-19.1	24
Suporte, Elemento Filtro Ar	C-14.1	5	Tampa Lateral Esquerda Cilindro	M-2	2	Tampa, Carcaça Acelerador	C-1	8
Suporte, Motor	C-22.1	7	Tampa Lateral, Direita *NH-138* Branco Shasta	C-13	5	Tampa, Cilindro Mestre	C-2.1	4
Suporte, Superior	C-3.1	4	Tampa Lateral, Direita *NH-196* Branco Ross	C-13	5	Tampa, Cilindro Mestre	C-2.1	4
Suporte, Unidade C.D.I	M-6	6	Tampa Lateral, Direita *R-177* Vermelho Nuclear ..	C-13.2	3	Tampa, Cubo Dianteiro	C-8	9
Suporte, Unidade C.D.I	M-6	6	Tampa Lateral, Direita *R-177* Vermelho Nuclear ..	C-13.1	4	Tampa, Disco Dianteiro *R-177R* Vermelho Nuclear	C-8.2	16
Supressor Ruídos	C-22	2	Tampa Lateral, Direita *R-177R* Vermelho Nuclear ..	C-13.1	4	Tampa, Embreagem	M-3	2
Supressor, Ruídos	C-22.1	2	Tampa Lateral, Direita *R-177R* Vermelho Nuclear ..	C-13.2	3	Tampa, Embreagem	M-3.1	2
			Tampa Lateral, Esquerda *NH-138* Branco Shasta	C-13	7	Tampa, Garfo Traseiro	C-18	12
			Tampa Lateral, Esquerda *NH-196* Branco Ross ..	C-13	7	Tampa, Garfo Traseiro	C-18.1	13
			Tampa Lateral, Esquerda *NH-196* Branco Ross ..	C-13.2	5	Tampa, Garfo Traseiro	C-18.1	13
Tambor, Seletor	M-10	7	Tampa Lateral, Esquerda *R-177* Vermelho Nuclear	C-13.1	6	Tampa, Garfo Traseiro	C-18.2	12
Tampa	C-19.1	12	Tampa Lateral, Esquerda *R-177* Vermelho Nuclear	C-13.1	6	Tampa, Gerador	M-3	8
Tampa	C-19.4	15	Tampa Lateral, Esquerda *R-177* Vermelho Nuclear	C-13.1	6	Tampa, Lateral Direita	M-3	1
Tampa	C-19.4	29	Tampa Lateral, Esquerda *R-177R* Vermelho Nuclear	C-13.1	6	Tampa, Lateral Direita	M-3.1	1
Tampa B, Carcaça	C-1	16				Tampa, Lateral Direita	M-3.1	1
Tampa B, Carcaça	C-1	16						

T

5

204

ÍNDICE DE NOME DE PEÇAS

Descrição	Nº do bloco	Nº de Ref.	Descrição	Nº do bloco	Nº de Ref.	Descrição	Nº do bloco	Nº de Ref.
Vedador, Bomba Água (NOK).....	M-4.1	14	Vedador, Pó.....	C-6.1	31	Vedador, Pó, Amortecedor Traseiro.....	C-19.1	48
Vedador, Coletor Escape.....	M-1	12	Vedador, Pó.....	C-6.2	35	Vedador, Pó, Amortecedor Traseiro.....	C-19.4	54
Vedador, Coluna Direção.....	C-4.1	4	Vedador, Pó.....	C-6.3	30	Vedador, Pó, Inferior Amortecedor.....	C-19	49
Vedador, Coluna Direção (ARAI).....	C-4	4	Vedador, Pó.....	C-6.3	30	Vedador, Pó, Inferior Amortecedor Traseiro.....	C-19.2	57
Vedador, Coluna Direção (ARAI).....	C-4	4	Vedador, Pó.....	C-7	2	Vedador, Pó, Inferior Amortecedor Traseiro.....	C-19.3	57
Vedador, Coluna Direção (ARAI).....	C-4	5	Vedador, Pó.....	C-9	11	Vedador, Pó, Superior Amortecedor Traseiro.....	C-19	48
Vedador, Coluna Direção (ARAI).....	C-4.1	3	Vedador, Pó, 15 x 20 x 2,5.....	C-16	14	Vedador, Pó, Superior Amortecedor Traseiro.....	C-19.1	47
Vedador, Coluna Direção (NOK).....	C-4	4	Vedador, Pó, 16 x 26 x 3.....	C-19.3	58	Vedador, Pó, Superior Amortecedor Traseiro.....	C-19.2	56
Vedador, Coluna Direção (NOK).....	C-4	5	Vedador, Pó, 16 x 26 x 3.....	C-19.4	55	Vedador, Pó, Superior Amortecedor Traseiro.....	C-19.3	56
Vedador, Garfo Dianteiro.....	C-6.1	21	Vedador, Pó, 17 x 20 x 2,5.....	C-16	12	Vela, Ignição (BR8EG NGK).....	M-1	26
Vedador, Garfo Dianteiro.....	C-6.2	25	Vedador, Pó, 20 x 28 x 5.....	C-19	46	Vela, Ignição (QN86 CHAMPION).....	M-1	26
Vedador, Garfo Dianteiro.....	C-6.3	22	Vedador, Pó, 22 x 28 x 5.....	C-18	25	Vela, Ignição (W24ESR-V ND).....	M-1	26
Vedador, Garfo Dianteiro.....	C-6.3	22	Vedador, Pó, 22 x 28 x 5.....	C-19.2	52	Vela, Ignição (BR8EG NGK).....	M-1.1	20
Vedador, Óleo.....	C-19.2	20	Vedador, Pó, 22 x 28 x 5.....	C-19.1	45	Vela, Ignição (QN86 CHAMPION).....	M-1.1	20
Vedador, Óleo.....	C-19.2	20	Vedador, Pó, 22 x 29 x 4.....	C-18.1	28	Vela, Ignição (W24ESR-V ND).....	M-1.1	20
Vedador, Óleo, Jogo.....	C-19	16	Vedador, Pó, 22 x 29 x 4.....	C-18.2	24			
Vedador, Óleo, 12 x 18 x 3 (ARAI).....	M-7	17	Vedador, Pó, 22 x 30 x 5.....	C-19	47			
Vedador, Óleo, 12 x 18 x 3 (ARAI).....	M-7.1	17	Vedador, Pó, 22 x 50 x 5 (ARAI).....	C-8	21			
Vedador, Óleo, 12 x 22 x 5 (ARAI).....	M-4	15	Vedador, Pó, 22 x 50 x 5 (ARAI).....	C-8.1	22			
Vedador, Óleo, 12 x 22 x 5 (ARAI).....	M-4.1	13	Vedador, Pó, 22 x 50 x 5 (NOK).....	C-8	21			
Vedador, Óleo, 14 x 22 x 5 (ARAI).....	M-7	18	Vedador, Pó, 22 x 50 x 5 (NOK).....	C-8.1	22			
Vedador, Óleo, 14 x 22 x 5 (ARAI).....	M-7.1	18	Vedador, Pó, 24 x 37 x 7 (NOK).....	C-8	22			
Vedador, Óleo, 14 x 22 x 5 (NOK).....	M-7	18	Vedador, Pó, 24 x 37 x 7 (NOK).....	C-8.1	23			
Vedador, Óleo, 14 x 22 x 5 (NOK).....	M-7.1	18	Vedador, Pó, 25 x 32 x 4.....	C-19.3	55			
Vedador, Óleo, 20 x 28 x 5.....	M-3	10	Vedador, Pó, 25 x 32 x 4.....	C-19.4	53			
Vedador, Óleo, 20 x 28 x 5.....	M-3.1	7	Vedador, Pó, 25 x 32 x 4.....	C-19.1	46			
Vedador, Óleo, 20 x 32 x 7 (NOK).....	M-7	19	Vedador, Pó, 27 x 34 x 4.....	C-19.2	55			
Vedador, Óleo, 20 x 37 x 7.....	M-7.1	19	Vedador, Pó, 27 x 34 x 4.....	C-19.3	54			
Vedador, Óleo, 26 x 37 x 7 (ARAI).....	C-8.2	22	Vedador, Pó, 27 x 34 x 4.....	C-19.4	52			
Vedador, Óleo, 31 x 40 x 7 (ARAI).....	M-7	20	Vedador, Pó, 28 x 38 x 7.....	C-11	23			
Vedador, Óleo, 31 x 40 x 7 (ARAI).....	M-7.1	20	Vedador, Pó, 28 x 38 x 7.....	C-11.1	27			
Vedador, Óleo, 38 x 58 x 11 (NOK).....	M-7	16	Vedador, Pó, 28 x 42 x 8 (ARAI).....	C-11	24			
Vedador, Óleo, Jogo.....	C-19.3	18	Vedador, Pó, 28 x 42 x 8 (ARAI).....	C-11.1	28			
Vedador, Pistão.....	C-7	3	Vedador, Pó, 28 x 42 x 8 (NOK).....	C-11	24			
Vedador, Pistão.....	C-9	1	Vedador, Pó, 28 x 42 x 8 (NOK).....	C-11.1	28			
Vedador, Pistão.....	C-9	17	Vedador, Pó, 30 x 37 x 4.....	C-18.1	27			
Vedador, Pistão Jogo.....	C-7	1	Vedador, Pó, 30 x 37 x 4.....	C-18.2	23			
Vedador, Pó.....	C-6	37	Vedador, Pó, 34 x 38,8 x 8.....	C-18	24			

